

# แผนพัฒนาท้องถิ่น ( พ.ศ. ๒๕๖๖ - ๒๕๗๐ )



## องค์การบริหารส่วนตำบลคอนสวรรค์ อำเภอคอนสวรรค์ จังหวัดชัยภูมิ

---

งานนโยบายและแผน

สำนักปลัด องค์การบริหารส่วนตำบลคอนสวรรค์

โทรศัพท์ ๐-๔๔๘๔-๘๕๖๓

โทรสาร ๐-๔๔๘๔-๘๒๖๙

## คำนำ

ตามระเบียบกระทรวงมหาดไทยว่าด้วยการจัดทำแผนพัฒนาขององค์กรปกครองส่วนท้องถิ่น พ.ศ. ๒๕๔๘ กำหนดให้มีแผนยุทธศาสตร์การพัฒนาท้องถิ่นซึ่งเป็นแผนระยะยาว เพื่อกำหนดทิศทางการพัฒนาขององค์กรปกครองส่วนท้องถิ่นทั้งในด้านสังคม เศรษฐกิจ และสิ่งแวดล้อม

องค์การบริหารส่วนตำบลคอนสวรรค์จึงได้จัดทำแผนพัฒนาท้องถิ่น (พ.ศ.๒๕๖๖ - ๒๕๗๐) ขึ้น เพื่อเป็นเครื่องมือกำหนดทิศทางการพัฒนาตำบลคอนสวรรค์ จึงหวังเป็นอย่างยิ่งว่าแผนพัฒนาท้องถิ่น (พ.ศ. ๒๕๖๖ - ๒๕๗๐) ขององค์การบริหารส่วนตำบลคอนสวรรค์ จะเป็นประโยชน์ต่อการวางแผนการบริหารจัดการทรัพยากรที่มีอยู่ ให้สามารถแก้ไขปัญหาและสนองตอบต่อความต้องการของประชาชนในพื้นที่ได้อย่างแท้จริง

นายณัฐพล ปลายชัยภูมิ  
นายกองค์การบริหารส่วนตำบลคอนสวรรค์  
๓๐ กันยายน ๒๕๖๔

## สารบัญ

เรื่อง	หน้า
<b>บทที่ ๑ บทนำ</b>	
๑.๑ ลักษณะของแผนพัฒนาท้องถิ่น	๗
๑.๒ วัตถุประสงค์ของการจัดทำแผนพัฒนาท้องถิ่น	๘
๑.๓ ขั้นตอนในการจัดทำแผนพัฒนาท้องถิ่น	๘
๑.๔ ประโยชน์ของการจัดทำแผนพัฒนาท้องถิ่น	๙
<b>บทที่ ๒ สภาพทั่วไปและข้อมูลพื้นฐานขององค์การบริหารส่วนตำบลคอนสวรรค์</b>	
๒.๑ สภาพทั่วไป	๑๔
๒.๒ สภาพทางเศรษฐกิจ	๑๙
๒.๓ สภาพทางสังคม	๒๐
๒.๔ การบริการขั้นพื้นฐาน	๒๒
๒.๕ ศักยภาพในเขตองค์การบริหารส่วนตำบลคอนสวรรค์	๒๒
<b>บทที่ ๓ การวิเคราะห์ศักยภาพการพัฒนาท้องถิ่น</b>	
๓.๑ หลักการและแนวคิดในการวางแผนพัฒนาท้องถิ่น	๒๙
- แผนพัฒนาเศรษฐกิจและสังคมแห่งชาติ ฉบับที่ ๑๓	๒๙
- นโยบายรัฐบาล ๑๑ ด้าน	๓๔
๓.๒ แผนยุทธศาสตร์การพัฒนาจังหวัดชัยภูมิ	๔๑
- แผนยุทธศาสตร์การพัฒนาขององค์กรปกครองส่วนท้องถิ่นในเขตจังหวัดชัยภูมิฯ	๔๙
- แผนยุทธศาสตร์การพัฒนาประเทศ	๖๔
- บริบทและสถานะในการพัฒนาของประเทศไทยภายใต้แผนพัฒนาฯ ฉบับที่ ๑๒	๖๖
- นโยบายองค์การบริหารส่วนตำบลคอนสวรรค์	๗๐
๓.๓ ปัจจัยและสถานการณ์การเปลี่ยนแปลงที่มีผลต่อการพัฒนา	๗๗
<b>บทที่ ๔ วิสัยทัศน์ พันธกิจ และจุดมุ่งหมายเพื่อการพัฒนา</b>	
๔.๑ วิสัยทัศน์การพัฒนาขององค์การบริหารส่วนตำบลคอนสวรรค์	๗๙
๔.๒ พันธกิจหลัก	๗๙
๔.๓ จุดมุ่งหมายเพื่อการพัฒนาองค์การบริหารส่วนตำบลคอนสวรรค์	๘๖
- รายละเอียดโครงการพัฒนาแผนพัฒนาท้องถิ่น (พ.ศ.๒๕๖๖-๒๕๗๐)	๙๕
(แบบ ผ.๐๒)	
- รายละเอียดโครงการพัฒนาแผนพัฒนาท้องถิ่น (พ.ศ.๒๕๖๖-๒๕๗๐)	๓๓๘
สำหรับประสานโครงการพัฒนาอำเภอ (แบบ ผ.๐๕)	
- บัญชีครุภัณฑ์ แผนพัฒนาท้องถิ่น (พ.ศ.๒๕๖๖-๒๕๗๐)	๓๕๗
(แบบ ผ.๐๓)	
<b>บทที่ ๕ ยุทธศาสตร์และแนวทางการพัฒนาท้องถิ่น</b>	๓๗๑
<b>บทที่ ๖ การติดตามและประเมินผล</b>	๓๗๓

บทที่ ๑  
บทนำ

## บทที่ ๑

## บทนำ

องค์การบริหารส่วนตำบลเป็นหน่วยบริหารราชการส่วนท้องถิ่นตามรัฐธรรมนูญแห่งราชอาณาจักรไทย พุทธศักราช ๒๕๖๐ ตามสถานการณ์ทางการเมืองที่เกิดความขัดแย้งทางการเมืองและความวุ่นวายขึ้นในเขต กรุงเทพมหานคร และพื้นที่ใกล้เคียงต่อเนื่องมาเป็นเวลานาน จนลุกลามไปสู่แทบทุกภูมิภาคของประเทศ ประชาชนแตกแยกเป็นฝ่ายต่างๆ ขาดความสามัคคีและทัศนคติไม่ตรงกันไม่เป็นมิตรต่อกัน บางครั้งเกิดความรุนแรงใช้กำลังและอาวุธสงครามเข้าทำร้ายประหัตประหารกัน สวัสดิภาพและการดำรงชีวิตของประชาชนไม่เป็นปกติสุข การพัฒนาเศรษฐกิจและการเมืองการปกครองชะงักงันกระทบต่อการใช้อำนาจในทางนิติบัญญัติในทางบริหาร และในทางตุลาการการบังคับใช้กฎหมายไม่ได้ผลนับเป็นวิกฤตการณ์ร้ายแรงที่ไม่เคยปรากฏมาก่อน แม้รัฐจะแก้ไขปัญหาด้วยกลไกและมาตรการทางกฎหมาย เช่น นำกฎหมายเกี่ยวกับการรักษาความสงบเรียบร้อยในภาวะต่างๆ มาบังคับใช้ยุบสภาผู้แทนราษฎรและจัดให้มีการเลือกตั้งทั่วไปและฝ่ายที่ไม่ได้เป็นคู่กรณี เช่น องค์การธุรกิจ ภาคเอกชน องค์การตามรัฐธรรมนูญ พรรคการเมือง กองทัพ และวุฒิสภา ได้พยายามประสานให้มีการเจรจาปรองดองกันแต่ไม่เป็นผลสำเร็จ กลับจะเกิดข้อขัดแย้งใหม่ทางกฎหมายและทางการเมืองเป็นวงวนแห่งปัญหาไม่รู้จักจบสิ้นในขณะที่ความขัดแย้งได้ขยายตัวกว้างขวางออกไปและมีแนวโน้มจะรุนแรงมากขึ้นจนถึงขั้นจลาจลเป็นอันตรายต่อชีวิตทรัพย์สินความสะดอกสบายของประชาชนผู้สุจริตกระทบต่อการทำมาหากินและภาวะหนี้สินเกษตรกร โดยเฉพาะชาวนา การพัฒนาเศรษฐกิจของประเทศการป้องกันภัยธรรมชาติ ความเชื่อถือในอำนาจรัฐความเชื่อมั่น ของนักลงทุนต่างชาติและความศรัทธาของประชาชนที่มีต่อการปกครองในระบอบประชาธิปไตยอันมีพระมหากษัตริย์ทรงเป็นประมุข ในที่สุดคณะรักษาความสงบแห่งชาติจึงจำเป็นต้องเข้ายึดและควบคุมอำนาจการปกครองประเทศ ในที่สุดเป็นเหตุให้ บทบาทอำนาจหน้าที่และความรับผิดชอบมีความเป็นอิสระถูกจำกัดขอบเขตในการแสดงออกทางการเมืองและการแสดงความคิดเห็นพอสมควรแต่ยังคงใช้กรอบสำคัญในรัฐธรรมนูญฉบับปัจจุบัน ให้ความสำคัญกับการกระจายอำนาจให้แก่องค์กรปกครองส่วนท้องถิ่นโดยกำหนดกรอบความเป็นอิสระในการกำหนดนโยบายที่จะดำเนินการบริหารด้านต่างๆตามอำนาจหน้าที่ของตนเองประกอบกับพระราชบัญญัติกำหนดแผนและขั้นตอนการกระจายอำนาจให้แก่องค์กรปกครองส่วนท้องถิ่น พ.ศ.๒๕๔๒ โดยถ่ายโอนภารกิจในการให้บริการสาธารณะที่จำเป็นและรายได้ที่รัฐจัดเก็บให้แก่องค์กรปกครองส่วนท้องถิ่นเพิ่มขึ้น การดำเนินการบริการขององค์กรปกครองส่วนท้องถิ่นทุกๆ ด้านให้เกิดประโยชน์สูงสุดมีความโปร่งใสสามารถตรวจสอบได้ทุกขั้นตอน การวางแผนในการดำเนินการบริหารจึงเป็นกลไกที่สำคัญที่ทำให้การบริหารเป็นรูปแบบและมีทิศทางกำหนดยุทธศาสตร์การพัฒนาที่สมดุลและมีประสิทธิภาพจะส่งผลให้องค์การบริหารส่วนตำบลสามารถดำเนินการบริหารเป็นไปอย่างมีประสิทธิภาพแก้ปัญหาได้ถูกจุด อันเกิดประโยชน์แก่ส่วนรวม และทำให้บรรลุตามความมุ่งหมาย ทั้งนี้ เพื่อให้การดำเนินการบริหารขององค์กรปกครองส่วนท้องถิ่นทุก ๆ ด้านเกิดประโยชน์สูงสุดต่อประชาชนในพื้นที่และมีความโปร่งใสสามารถตรวจสอบได้ทุกขั้นตอนการวางแผนในการดำเนินการบริหารงานจึงเป็นกลไกที่สำคัญที่ทำให้การบริหารเป็นรูปแบบ และมีทิศทางกำหนดยุทธศาสตร์การพัฒนาที่สมดุลและมีประสิทธิภาพจะส่งผลให้องค์การบริหารส่วนตำบลสามารถดำเนินการ

บริหารงานเป็นไปอย่างมีประสิทธิภาพแก้ปัญหาได้ตรงกับปัญหาและความต้องการของประชาชน อันจะส่งผลต่อประโยชน์แก่ส่วนรวม ความเป็นมาและความสำคัญในการจัดทำแผนยุทธศาสตร์ตามระเบียบกระทรวงมหาดไทยว่าด้วยการจัดทำแผนพัฒนาขององค์กรปกครองส่วนท้องถิ่น พ.ศ. ๒๕๔๘ หมวด ๑ ข้อ ๑๐ เป็นผลให้บทบาทอำนาจหน้าที่และความรับผิดชอบขององค์กรปกครองส่วนท้องถิ่นได้เปลี่ยนแปลงไปจากเดิมอย่างมากไม่เพียงแต่มีหน้าที่ในการให้บริการสาธารณะพื้นฐานเท่านั้นแต่ยังขยายบทบาทหน้าที่ออกไปครอบคลุมถึงการพัฒนาคุณภาพชีวิตตลอดจนการพัฒนาเศรษฐกิจและสังคมของท้องถิ่นทั้งยังเปิดโอกาสให้ประชาชนได้เข้ามามีส่วนร่วมในการบริหารและตรวจสอบการปฏิบัติงานขององค์กรปกครองส่วนท้องถิ่นมากขึ้นด้วย และรัฐธรรมนูญฉบับปัจจุบันให้ความสำคัญกับการกระจายอำนาจให้แก่องค์กรปกครองส่วนท้องถิ่นโดยกำหนดกรอบความเป็นอิสระในการกำหนดนโยบายการปกครอง การบริหารงานบุคคล การเงินการคลัง และมีอำนาจหน้าที่ของตนเองโดยเฉพาะนอกจากนั้นพระราชบัญญัติกำหนดแผนและขั้นตอนการกระจายอำนาจให้แก่ องค์กรปกครองส่วนท้องถิ่น พ.ศ. ๒๕๕๒ มาตรา ๓๐ (๔) และแผนการกระจายอำนาจให้แก่องค์กรปกครองส่วนท้องถิ่น ข้อ ๕.๒ กำหนดให้รัฐต้องจัดสรรงบประมาณให้แก่องค์กรปกครองส่วนท้องถิ่นในสัดส่วนไม่น้อยกว่าร้อยละ ๒๐ ของรายได้ของรัฐทั้งหมดภายในปี พ.ศ. ๒๕๕๔ และไม่น้อยกว่าร้อยละ ๓๕ ของรายได้ของรัฐทั้งหมด ภายในปี พ.ศ. ๒๕๕๙ ดังนั้น องค์กรปกครองส่วนท้องถิ่นทุกแห่งจึงจำเป็นต้องใช้ทรัพยากรรายได้ที่มีอยู่นั้นให้คุ้มค่าเกิดประโยชน์สูงสุดและมีความโปร่งใสมากที่สุดแก่ประชาคมทั้งในปัจจุบันและอนาคตการวางแผนพัฒนาเป็นกลไกสำคัญประการหนึ่งที่จะทำให้องค์กรปกครองส่วนท้องถิ่นบรรลุถึงเป้าหมายดังกล่าว พระราชบัญญัติกำหนดแผนและขั้นตอนการกระจายอำนาจให้แก่องค์กรปกครองส่วนท้องถิ่น พ.ศ.๒๕๕๒ มาตรา ๑๖ และ ๑๗ จึงได้บัญญัติให้องค์กรปกครองส่วนท้องถิ่น มีอำนาจหน้าที่ ในการจัดทำแผนพัฒนาท้องถิ่น ของตนเอง ทั้งแผนพัฒนาระยะสั้นและระยะยาวและเป็นกระบวนการ ใช้ทรัพยากรขององค์กร โดยกำหนดกิจกรรมต่างๆ ในช่วงเวลาให้บรรลุวัตถุประสงค์นโยบายและเป้าหมายขององค์กรปกครองส่วนท้องถิ่นนั้น การที่ท้องถิ่นจะพัฒนาไปในทิศทางใดจำเป็นต้องมีการกำหนดวิสัยทัศน์หรือภาพในอนาคตและแปลงมาสู่การปฏิบัติซึ่งระเบียบกระทรวงมหาดไทยว่าด้วยการจัดทำและประสานแผนพัฒนาท้องถิ่น พ.ศ. ๒๕๔๘ กำหนดประเภทและความหมายของแผนพัฒนาท้องถิ่นไว้อย่างชัดเจนโดยแผนพัฒนาท้องถิ่นมี ๒ ประเภท คือ แผนยุทธศาสตร์การพัฒนา และแผนพัฒนาสามปีแผนยุทธศาสตร์การพัฒนา หมายถึง แผนพัฒนาเศรษฐกิจและสังคมขององค์กรปกครองส่วนท้องถิ่นที่กำหนดยุทธศาสตร์และแนวทางการพัฒนาขององค์กรปกครองส่วนท้องถิ่นที่แสดงถึงวิสัยทัศน์พันธกิจ และจุดมุ่งหมายเพื่อการพัฒนาในอนาคต โดยสอดคล้องกับแผนพัฒนาเศรษฐกิจและสังคมแห่งชาติ แผนพัฒนาจังหวัด แผนการบริหารราชการแผ่นดินยุทธศาสตร์การพัฒนาจังหวัดอำเภอ และแผนชุมชน นโยบายการพัฒนาท้องถิ่นโดยแผนยุทธศาสตร์การพัฒนานี้ใช้เป็นกรอบในการจัดทำแผนพัฒนาสามปีขององค์กรปกครองส่วนท้องถิ่นอีกด้วย

ดังนั้น การวางแผนยุทธศาสตร์การพัฒนาจึงเป็นกระบวนการการกำหนดทิศทางในอนาคตขององค์กรปกครองส่วนท้องถิ่นจึงมีความสำคัญอย่างยิ่ง เนื่องจากเป็นแผนพัฒนาที่มุ่งสู่สภาพการณ์ที่ต้องการให้เกิดขึ้นในอนาคตและเป็นแนวทางในการบรรลุถึงสภาพการณ์นั้น บนพื้นฐานของการรวบรวมและวิเคราะห์ข้อมูลอย่างรอบด้านและเป็นระบบ เพื่อเป็นกรอบในการกำหนดทิศทางการพัฒนาให้มุ่งสู่ภาวะอันพึงประสงค์ได้อย่างเท่าทันกับการเปลี่ยนแปลงในสังคมโดยสามารถจัดสรรทรัพยากรที่มีอย่างจำกัดได้อย่างมีประสิทธิภาพ สอดคล้องกับศักยภาพ

ของท้องถิ่นและปัญหาหรือความต้องการของประชาชนในท้องถิ่นนั้นด้วยองค์การบริหารส่วนตำบลคอนสวรรค์ ซึ่งเป็นองค์กรปกครองส่วนท้องถิ่นแห่งหนึ่ง ได้เล็งเห็นถึงความจำเป็นและความสำคัญในการจัดทำแผนยุทธศาสตร์การพัฒนาและเพื่อให้เป็นไปตามกฎหมายและระเบียบปฏิบัติที่เกี่ยวข้อง จึงจัดทำแผนยุทธศาสตร์การพัฒนารอบคลุมระยะเวลา ๕ ปี ระหว่างปี พ.ศ.๒๕๖๖ - ๒๕๗๐ สำหรับใช้เป็นแนวทางและกรอบปฏิบัติในการพัฒนาองค์การบริหารส่วนตำบลคอนสวรรค์ให้บรรลุถึงวิสัยทัศน์ พันธกิจ และจุดมุ่งหมายที่กำหนดไว้สืบต่อไปในอนาคต

### ๑.๑ ลักษณะของแผนพัฒนาท้องถิ่น

แผนพัฒนาท้องถิ่นองค์การบริหารส่วนตำบลคอนสวรรค์ พ.ศ. ๒๕๖๖ - ๒๕๗๐ เป็นแผนพัฒนาเศรษฐกิจและสังคมขององค์กรปกครองส่วนท้องถิ่น ที่ได้กำหนดแผนยุทธศาสตร์และแนวทาง ในการพัฒนาเป็นการแสดงถึงวิสัยทัศน์ พันธกิจและจุดมุ่งหมายที่จะดำเนินการพัฒนาในอนาคต โดยแผนดังกล่าวสอดคล้องกับแผนเศรษฐกิจและสังคมแห่งชาติ แผนพัฒนาจังหวัด แผนพัฒนาอำเภอและนโยบายในการพัฒนาท้องถิ่น โดยมีสาระสำคัญและส่วนประกอบดังนี้

๑. สภาพทั่วไปขององค์การบริหารส่วนตำบลคอนสวรรค์ แสดงให้เห็นถึงภาพรวมของลักษณะภูมิประเทศการปกครองประชากรการประกอบอาชีพสภาพเศรษฐกิจ สังคม ทรัพยากรธรรมชาติและองค์ประกอบขององค์การบริหารส่วนตำบลคอนสวรรค์ในแผนยุทธศาสตร์การพัฒนารอบองค์การบริหารส่วนตำบลคอนสวรรค์ พ.ศ. ๒๕๖๖ - ๒๕๗๐ เป็นแผนพัฒนาเศรษฐกิจและสังคมขององค์กรปกครองส่วนท้องถิ่นที่ได้กำหนดแผนยุทธศาสตร์และแนวทางในการพัฒนาเป็นการแสดงถึงวิสัยทัศน์ พันธกิจและจุดมุ่งหมายที่จะดำเนินการพัฒนาในอนาคต โดยแผนดังกล่าวสอดคล้องกับแผนเศรษฐกิจและสังคมแห่งชาติ แผนพัฒนาจังหวัด แผนพัฒนาอำเภอและนโยบายในการพัฒนาท้องถิ่น โดยมีสาระสำคัญและส่วนประกอบดังนี้

๒. การวิเคราะห์ศักยภาพการพัฒนาท้องถิ่นกล่าวถึงหลักการและแนวคิดในการวางแผนพัฒนาท้องถิ่นและปัจจัยรวมถึงสถานการณ์การเปลี่ยนแปลงที่มีผลต่อการพัฒนา

๓. วิสัยทัศน์ พันธกิจ และจุดมุ่งหมายเพื่อการพัฒนา เป็นการพิจารณาถึงเป้าหมายในอนาคตขององค์การบริหารส่วนตำบลคอนสวรรค์และการกำหนดแนวทางและขอบเขตหรือประเภทของกิจกรรมที่องค์การบริหารส่วนตำบลคอนสวรรค์จะก่อให้เกิดการพัฒนาอย่างยั่งยืน

๔. ยุทธศาสตร์และแนวทางการพัฒนาท้องถิ่น เป็นกรอบชี้แนะหรือส่วนนำของชุดแผนงานซึ่งกำหนดวิธีการหรือขั้นตอนที่องค์การบริหารส่วนตำบลเลือกที่จะปฏิบัติเพื่อให้บรรลุวัตถุประสงค์

๕. การนำแผนยุทธศาสตร์การพัฒนาท้องถิ่นไปสู่การปฏิบัติและการติดตามประเมินผลกล่าวถึงแนวทางการดำเนินงาน และตัวชี้วัดความสำเร็จในการดำเนินการตามยุทธศาสตร์ด้านโครงสร้างการบริหารการงบประมาณและการคลัง

## ๑.๒ วัตถุประสงค์ของการจัดทำแผนพัฒนาท้องถิ่น

การวางแผนยุทธศาสตร์การพัฒนาขององค์กรปกครองส่วนท้องถิ่น เป็นกระบวนการกำหนดทิศทาง การพัฒนาในอนาคตขององค์กร โดยกำหนดสถานภาพความต้องการและแนวทางในการดำเนินการเพื่อให้บรรลุเป้าหมาย บนพื้นฐานของการรวบรวมข้อมูลการวิเคราะห์ข้อมูลอย่างเป็นระบบ สอดคล้องกับศักยภาพ ปัญหาและความต้องการ ของชุมชน เพื่อให้การดำเนินการตามข้อกำหนดต่าง ๆ บรรลุตามเป้าหมาย โดยสามารถแก้ไขปัญหาและสามารถ ตอบสนองความต้องการของชุมชน ครอบคลุมทุกด้าน องค์กรบริหารส่วนตำบลคอนสวรรค์ จึงจัดทำแผนยุทธศาสตร์ การพัฒนาขึ้น

## ๑.๓ ขั้นตอนในการจัดทำแผนพัฒนาท้องถิ่น

ระเบียบกระทรวงมหาดไทยว่าด้วยการจัดทำแผนพัฒนาขององค์กรปกครองส่วนท้องถิ่น พ.ศ. ๒๕๔๘ ได้กำหนดขั้นตอนในการจัดทำแผนพัฒนาท้องถิ่นไว้ดังนี้

๑. คณะกรรมการพัฒนาท้องถิ่น จัดประชุมประชาคมท้องถิ่น ส่วนราชการและรัฐวิสาหกิจที่เกี่ยวข้องเพื่อแจ้ง แนวทางการพัฒนาท้องถิ่น รับทราบปัญหา ความต้องการ ประเด็นการพัฒนาและประเด็นที่เกี่ยวข้องตลอดจนความ ช่วยเหลือทางวิชาการ และแนวทางปฏิบัติที่เหมาะสมกับสภาพพื้นที่ เพื่อนำมากำหนดแนวทางการจัดทำแผน ยุทธศาสตร์การพัฒนา โดยให้นำข้อมูลพื้นฐานในการพัฒนาจากหน่วยงานต่างๆ และข้อมูลในแผนชุมชนมาพิจารณา ประกอบการจัดทำแผนยุทธศาสตร์การพัฒนา

๒. คณะกรรมการสนับสนุนการจัดทำแผนพัฒนาท้องถิ่นรวบรวมแนวทางและข้อมูลนำมาวิเคราะห์เพื่อจัดทำ ร่างแผนยุทธศาสตร์การพัฒนา แล้วเสนอคณะกรรมการพัฒนาท้องถิ่น

๓. คณะกรรมการพัฒนาท้องถิ่นพิจารณาร่างแผนยุทธศาสตร์การพัฒนาเพื่อเสนอผู้บริหารท้องถิ่น

๔. ผู้บริหารท้องถิ่นเสนอพิจารณา ร่างแผนยุทธศาสตร์ และประกาศใช้แผนยุทธศาสตร์การพัฒนา สำหรับ องค์กรบริหารส่วนตำบลคอนสวรรค์ ได้ให้ผู้บริหารท้องถิ่นเสนอร่างแผนยุทธศาสตร์การพัฒนาต่อสภาองค์การ บริหารส่วนตำบลเพื่อให้ความเห็นชอบก่อนแล้วผู้บริหารท้องถิ่นพิจารณาอนุมัติประกาศใช้แผนยุทธศาสตร์การพัฒนา ต่อไป



## ๑.๔ ประโยชน์ของการจัดทำแผนพัฒนาท้องถิ่น

แผนพัฒนาท้องถิ่นขององค์การบริหารส่วนตำบลคอนสวรรค์ เป็นการกำหนดทิศทางในการพัฒนาในอนาคตระยะ ๕ ปี (พ.ศ. ๒๕๖๖ - ๒๕๗๐) ภายใต้การมีส่วนร่วมของประชาชน เพื่อเป็นทิศทางในการพัฒนาที่ทำให้การดำรงชีวิตของประชาชนมีความสุข มีคุณภาพชีวิตที่ดีขึ้น แต่สิ่งเหล่านี้จะบรรลุตามเป้าหมายได้ต้องอาศัยความร่วมมือร่วมใจจากทุก ๆ ฝ่ายในการที่จะนำแผนยุทธศาสตร์ไปปฏิบัติอย่างมีระบบ ดังนี้

๑. ท้องถิ่นมีจุดมุ่งหมายและแนวทางการพัฒนาที่ชัดเจน
๒. ท้องถิ่นสามารถจัดสรรและบริหารทรัพยากรที่มีอยู่ได้อย่างมีประสิทธิภาพ
๓. ผู้บริหารบริหารจัดการได้อย่างเหมาะสม และสอดคล้องกับความต้องการของชุมชนอย่างมีประสิทธิภาพ
๔. แนวทางพัฒนาเป็นการประสานความร่วมมือระหว่างองค์กรต่าง ๆ ทั้งภาครัฐ และเอกชน และมีชุมชนมีส่วนร่วมในการกำหนดแนวทางการพัฒนา
๕. สามารถกำกับดูแล ติดตาม และประเมินผลการพัฒนาได้

บทที่ ๒  
สภาพทั่วไปและข้อมูลพื้นฐาน  
ขององค์การบริหารส่วน  
ตำบลคอนสวรรค์

## บทที่ ๒

## สภาพทั่วไป และข้อมูลพื้นฐานขององค์การบริหารส่วนตำบลคอนสวรรค์

องค์การบริหารส่วนตำบลคอนสวรรค์ เป็นหนึ่งใน ๑๐ ขององค์กรปกครองส่วนท้องถิ่นที่อยู่ในเขตอำเภอคอนสวรรค์ จังหวัดชัยภูมิ โดยมีอำนาจหน้าที่ตามมาตรา ๖๖ แห่งพระราชบัญญัติสภาตำบลและองค์การบริหารส่วนตำบล พ.ศ. ๒๕๓๗ (รวมทั้งแก้ไขเพิ่มเติมใหม่ ถึง พ.ศ. ๒๕๕๖) คือองค์การบริหารส่วนตำบลมีอำนาจหน้าที่ในการพัฒนาตำบลทั้งในด้านเศรษฐกิจ สังคม และวัฒนธรรม นอกเหนือจากอำนาจหน้าที่ตามพระราชบัญญัติข้างต้นแล้ว ในพระราชบัญญัติกำหนดแผนและขั้นตอนการกระจายอำนาจให้แก่ท้องถิ่น พ.ศ. ๒๕๕๒ : นโยบายการกระจายอำนาจสู่ท้องถิ่นตามเจตนารมณ์ของรัฐธรรมนูญก็ได้กำหนดอำนาจและหน้าที่ขององค์การบริหารส่วนตำบลตามมาตรา ๑๖ ในการพัฒนาท้องถิ่นที่ผ่านมา องค์การบริหารส่วนตำบลคอนสวรรค์ได้ใช้แผนพัฒนาตำบลเป็นกรอบในการกำหนดทิศทางการพัฒนามาร่วมกับนโยบายที่ได้แถลงไว้ต่อสภาองค์การบริหารส่วนตำบล ซึ่งผลการพัฒนาตำบลที่ผ่านมาล้วนแต่มาจากการจัดทำประชาคม (Civil Society) ซึ่งเป็นความต้องการของประชาชนในตำบลคอนสวรรค์เป็นหลัก ประกอบกับงบประมาณที่ทางองค์การบริหารส่วนตำบลคอนสวรรค์ที่มีอยู่อย่างจำกัด และสามารถดำเนินการจัดสรรทรัพยากรอย่างมีประสิทธิภาพและประสิทธิผล จึงนำไปสู่การแก้ไขปัญหาและสนองตอบความต้องการของประชาชนในตำบลได้อย่างแท้จริง

## คำขวัญตำบลคอนสวรรค์

“กาหลง คอนสวรรค์ สำคัญพระใหญ่ มากมายโบเสมา แหล่งคุณค่าอารยธรรม งามล้ำ ผ้าไหม ชิดศูนย์ผลิตหัตถกรรม วัฒนธรรมเมืองเก่า ภูมิใจเราชาวเมือง คอนฯ”

## ประวัติตำบลคอนสวรรค์

บ้านคอนสวรรค์ ตั้งเป็นหมู่บ้านมาช้านานแต่ไม่ปรากฏหลักฐานระบุแน่ชัดลงไปว่าเป็นหมู่บ้านตั้งแต่เมื่อใด เนื่องจากไม่มีการเขียนหรือบันทึก เพียงแต่เป็นการสันนิษฐานเอาจากหลักฐานโบราณวัตถุและศิลปวัตถุที่ปรากฏอยู่ในสมัยที่เริ่มจะมีการเขียนบันทึก และจากคำบอกเล่าของอดีตบรรพชนที่อยู่ในท้องถิ่นที่เริ่มจะมีการเขียนบันทึกและจากคำบอกเล่าของอดีตบรรพชนที่อยู่ในท้องถิ่นที่ตั้งบ้านเล่าสืบต่อกันมาเป็นปาฐะบ้าง เป็นกลอนลำบ้าง ผ่านไปได้หลายชั่วคน ซึ่งก็คงจะผิดเพี้ยนไปจากเดิมและกลางเลือนไปค่อนข้างมาก

หากจะสันนิษฐานตามหลักฐานแล้วไม่ว่าจะดูจากคูเมืองโบราณหรือเนินดินที่เป็นสถานที่ตั้ง ที่ชาวบ้านเรียกว่า “โนนภู” พอที่คาดเดาได้ว่าชุมชนที่เคยอาศัยตั้งหลักแหล่งบ้านเรือนอยู่ ณ ที่แห่งนี้มีอดีตที่รุ่งเรืองมาตั้งแต่สมัย เมื่อ ๑,๒๐๐ - ๑,๕๐๐ ปี มาแล้ว จากศิลปวัตถุที่ยังเหลือและพบเห็นได้ในปัจจุบันยืนยันเป็นหลักฐานคือ เสาหินทรายบางใบมีอักษรจารึกปรากฏอยู่ซึ่งผู้เชี่ยวชาญทางด้านภาษาตะวันออกยืนยันว่าเป็นอักษรมอญโบราณที่ใช้กันในดินแดนถิ่นนี้ เป็นอักษรยุคหลักอักษรปัลลวะที่รับรูปแบบมาจากกษัตริย์ในพื้นถิ่นเดิมที่เรียกกันว่าชนพื้นเมืองในสมัยทวารวดีนั้นได้สร้างศิลปวัตถุคือ เสาหินซึ่งก็คงจะนำที่มีอยู่ในพื้นถิ่นหรือบริเวณใกล้เคียงมาแกะสลักเรื่องราวให้ปรากฏเป็นลวดลายหรือสัญลักษณ์ภาพเพื่ออุทิศถวายให้กับศาสนสถานหรือประกาศความเจริญรุ่งเรืองของพระพุทธศาสนาในแถบถิ่นนี้ประมาณพุทธศตวรรษที่ ๑๔ - ๑๖ แทนชาวบ้านพื้นเมืองเดิมและได้ทำลายสิ่งก่อสร้างที่เป็นสถานที่ศักดิ์สิทธิ์ ซึ่งอาจจะเป็นสถานที่ๆ เรียกกันว่า วัดสมัยนี้ (บริเวณที่เรียกกันว่าโนนภูในปัจจุบัน)

และสร้างสิ่งที่เป็นสัญลักษณ์เพื่อประกาศถึงความยิ่งใหญ่และอิทธิพลครอบครองดินแดนแห่งนี้ขึ้นมาแทน เช่น ปรากฏคูกูที่ชัยภูมิ นั่นก็คือ สงครามแย่งชิงความเป็นใหญ่ทางศาสนชนพื้นเมืองเดิมที่เคยอาศัยอยู่ก็คงจะหลบหนีภัยไปอาศัยถิ่นอื่น ทำให้ชุมชนล่มสลายลงไปกลายเป็นปารกร้างว่างเปล่าขึ้นมาบัดบังซากบ้านเมืองหรือคูคลองแต่เดิมที่เคยอาศัยอยู่ก็คงหลบหนีภัยไปอาศัยถิ่นอื่น ทำให้ชุมชนล่มสลายลงไปเป็นปารกร้างว่างเปล่าขึ้นมาบัดบังซากบ้านเมืองหรือคูคลองแต่เดิม นั่นก็คือสาเหตุหนึ่งซึ่งสันนิษฐานกันว่าน่าจะเป็นไปได้ที่ชาวบ้านชาวเมืองอพยพหาที่ในการทำมาหากินตั้งหลักแหล่งอาศัยอยู่และเนื่องจากสภาพทางภูมิประเทศรวมทั้งที่ตั้งทำเลเหมาะสม ดินและน้ำมีความอุดมสมบูรณ์ เอื้อประโยชน์ต่อการประกอบอาชีพในการเกษตรด้วยทรัพยากรป่าไม้มาก ฝนตกต้องตามฤดูกาล ผลผลิตจากแรงกายที่ทำตอบแทนให้ผลคุ้มค่าจึงมีผู้คนชักชวนกันอพยพอยู่กันเพิ่มมากขึ้นเรื่อย ๆ เมื่อบ้านเรือนขยายออกไปเพื่อทำอยู่ทำกินพื้นที่ทำนาปลูกข้าวจึงได้พบซากโบราณสถานและโบราณวัตถุที่เป็นศิลปะในยุคเก่าก่อนถูกทิ้งร้างทับถมชุกซ่อนอยู่ ต่อมาภายหลังการพบโบราณวัตถุจึงได้มีนักวิจัยมาศึกษาวิเคราะห์ตามหลักฐานที่ปรากฏบ่งชี้ในทางโบราณวัตถุ จึงได้มีนักวิจัยมาศึกษาวิเคราะห์ตามหลักฐานที่ปรากฏบ่งชี้ในทางโบราณคดีทางประวัติศาสตร์และยุคสมัยทางศิลปะสรุปไปในแนวทางเดียวกัน สถานที่แห่งนี้เคยเป็นบ้านเมือง หรือมีคนอยู่อาศัยเจริญเรื่อยมาเป็นลำดับตรงยุคสมัยที่เรียกกันว่าทวารวดี และบ้านเมืองมีการเสื่อมโทรมล่มสลายด้วยสาเหตุมาปรากฏแจ้งชัด เพียงเป็นการคาดเดาหรือสันนิษฐานกันไว้เท่านั้น

ประชาชนชาวบ้านที่อพยพมาอยู่ ณ ที่เป็นบ้านคอนสวรรค์ในปัจจุบันสันนิษฐานว่าน่าจะเป็นกลุ่มเชื้อสายไทย-ลาวทางเวียงจันทร์หรือจำปาศักดิ์ที่เคยมีประวัติศาสตร์และความสัมพันธ์เกี่ยวข้องกันในกรณีเจ้าอนุวงศ์เมื่อสมัยต้นรัตนโกสินทร์มานี้เองจากการสังเกตลักษณะโครงสร้างทางกายภาพ เช่น ลำตัว สีมวล โครงรูปใบหน้า กับสำเนียงภาษาแล้ว หากจะนับย้อนถอยหลังการก่อตั้งหมู่บ้านน่าจะพออนุมานได้ว่า คงจะอยู่รวมกันกับการตั้งเมืองชัยภูมิ โดยนายแลหรือพระยาแล เมื่อปี พ.ศ. ๒๓๖๐ ได้อพยพผู้คนมาอยู่ก็คงจะเดินทางมาจากจังหวัดนครราชสีมา เพราะเนื่องด้วยพระยาแลมาตั้งเมืองอยู่แถวถิ่นบริเวณนั้นก่อนที่จะขยับขยายหาที่ทำกินที่อุดมสมบูรณ์ไปสู่แหล่งอื่นถ้าหากเปรียบเทียบแล้วบ้านคอนสวรรค์ก็จะเป็นเมืองขึ้นมาในรัชสมัยพระบาทสมเด็จพระนั่งเกล้าเจ้าอยู่หัว รัชกาลที่ ๓ แห่งกรุงรัตนโกสินทร์ (หรือประมาณ ๑๙๑ ปี ล่วงมาแล้วนับถึงปี พ.ศ.๒๕๕๑) ประชาชนที่อพยพมาอยู่ใหม่ในที่ที่เป็นบ้านคอนสวรรค์ปัจจุบันก็ได้อยู่อาศัยและขยายเผ่าพงศ์สืบต่อตระกูลกันต่อมาเรื่อยๆ จนขยายเป็นชุมชนใหญ่ตั้งปรากฏอยู่ในปัจจุบัน

สำหรับชื่อบ้าน ครสวรรค์ หรือคอนสวรรค์นั้นมาตั้งแต่เมื่อไม่นานมานี้เองในสมัยที่หลวงภิบาลมาเป็นผู้ปกครองดูแล (ก่อน พ.ศ. ๒๔๙๓ หรือเมื่อห้าสิบกว่าปีมานี้เอง) ตามคำบอกเล่าของผู้สูงอายุ และตรงกับเรื่องที่น่ายพร้อม บำรุงเชื้อ ได้เขียนและพิมพ์ไว้ในหนังสือฉลองพระอุโบสถวัดคอนสวรรค์นั้น จึงขอแสดงความคิดเห็นเพิ่มเติมเล็กน้อยสำหรับชื่อบ้าน “ครสวรรค์” ที่คนรุ่นเก่าก่อนเขียนและใช้เป็นนามของบ้าน คำว่า “คร” ในความหมายน่าจะอนุมานมาจากคำว่า “นคร” ที่มีความหมายว่า เมืองหรือนคร ที่แปลว่าชาวเมือง หรือชาวกรุง ซึ่งก็คงหมายถึงว่าสุขกายสบายใจ แปลให้ได้ใจความก็คือเป็นบ้านเมืองนครอันรื่นรมย์ใจไปด้วยความสงบสุขเปรียบได้ดังอยู่เมืองฟ้าเมืองสวรรค์ของเทวดา ไม่ว่าคนหรือสัตว์ที่ได้เข้ามาอยู่อาศัยต่างก็หลงใหล อันเป็นผลสืบเนื่องมาจากมีความอุดม

สมบูรณ์ในด้านทรัพยากรธรรมชาติ ป่าไม้ดินดี ปลูกพืชพันธุ์ธัญญาหารได้ผลงามน่าจะเป็นดังนี้ แต่ต่อมาในภายหลังได้เขียนคำว่า “คอน” แทน ซึ่งคำนี้ความหมายตามพจนานุกรมบอกว่า ไม้ที่ทำไว้ให้นกจับหรือเกาะ เป็นที่จับของนก พอนำมาแปลรวมกับคำว่า สวรรค์ เลยกลายเป็นสวรรค์ของนกกาที่มีแหล่งอาหารหากินอย่างอุดมสมบูรณ์จนลืกลับคอนกับถิ่นที่อยู่หรือกลับรังเดิม แทนที่จะกลายเป็นสวรรค์ของคนที่มาอาศัยทำมาหากินในถิ่นนี้ และอีกส่วนหนึ่งที่มีผู้ตั้งข้อสังเกตไว้ว่า ชื่อบ้านคอนสวรรค์น่าจะมาจากลำคอนสวรรค์ที่เป็นวัฒนธรรมของคนทางฝั่งซ้ายแม่น้ำโขงที่อพยพมาตั้งถิ่นฐานอยู่ที่บ้านเรือนในปัจจุบัน หรือแม้กระทั่งวัฒนธรรมการนำข้าวปลาอาหารใส่ตะกร้าใบเดียวของผู้สูงอายุในชุมชน แล้วหายคอนไปทำบุญถวายทานแด่พระภิกษุสงฆ์ที่วัดเพื่อให้ได้รับบุญอันเป็นหนทางที่จะไม่ตกไปสู่อบายมุข เพื่อหวังที่จะให้ไปอยู่เมืองฟ้าเมืองสวรรค์ยามเมื่อสังขารจากโลกนี้ไปแล้ว ปัจจุบันก็อยากที่จะฝากไว้ให้ช่วยกันคิดและพิจารณาด้วยว่า ความหมายของชื่อบ้านนามเมืองสิ่งใดน่าจะเป็นสิ่งที่มีเหตุมีผลมีน้ำหนักน่าเชื่อถือมากกว่า และสำหรับประวัติการตั้งชื่อหรือเปลี่ยนชื่อบ้านก็ได้มีหลักฐานบันทึกบ่งชี้แน่ชัดว่าใครเป็นผู้ตั้งชื่อและเปลี่ยนไปตั้งแต่เมื่อใดสมัยใด ปัจจุบันบ้านคอนสวรรค์ ชื่อของหมู่บ้านนั้นได้ใช้เป็นชื่อของตำบลและอำเภอไปพร้อมๆ กันด้วย

## ข้อมูลทั่วไปขององค์การบริหารส่วนตำบลคอนสวรรค์ สภาพทั่วไปและข้อมูลพื้นฐานที่สำคัญขององค์กรปกครองส่วนท้องถิ่น

### วัตถุประสงค์

เพื่อให้ทราบถึงข้อมูลทั่วไป ได้แก่ ที่เกี่ยวข้องกับที่ตั้ง อาณาเขต เขตการปกครอง ประชากร โครงสร้างพื้นฐาน ได้แก่ ระบบการบริหารสาธารณสุข สาธารณูปการ ด้านทรัพยากรธรรมชาติและสิ่งแวดล้อม ด้านเศรษฐกิจ ได้แก่ การประกอบอาชีพ ผลิตภัณฑ์มวลรวมรายได้ ด้านสังคม ได้แก่ การศึกษา สาธารณสุข ความปลอดภัยในชีวิต และทรัพย์สินและด้านการเมืองการบริหาร ได้แก่ โครงสร้างและกระบวนการบริหารงานบุคคล งบประมาณ และเครื่องมืออุปกรณ์ต่าง ๆ และทรัพยากรธรรมชาติ ข้อมูลเกี่ยวกับศักยภาพของท้องถิ่น

### ๒.๑ ข้อมูลสภาพทั่วไป

#### ๒.๑.๑ ที่ตั้ง

องค์การบริหารส่วนตำบลคอนสวรรค์ ตั้งอยู่ เลขที่ ๙ บ้านคอนสวรรค์ หมู่ที่ ๙ ตำบลคอนสวรรค์ อำเภอคอนสวรรค์ จังหวัดชัยภูมิ ตั้งอยู่ทางทิศตะวันออกของอำเภอคอนสวรรค์ ระยะห่างจากอำเภอคอนสวรรค์ ประมาณ ๕ กิโลเมตร

#### อาณาเขตของตำบล

ทิศเหนือ	ติดต่อกับตำบลโคกมั่งงอย, ศรีสำราญ อำเภอคอนสวรรค์ จังหวัดชัยภูมิ
ทิศใต้	ติดต่อกับตำบลยางหวาย อำเภอคอนสวรรค์ จังหวัดชัยภูมิ
ทิศตะวันออก	ติดต่อกับตำบลโนนทอง อำเภอแวงใหญ่ จังหวัดขอนแก่น
ทิศตะวันตก	ติดต่อกับตำบลบ้านโสกและยางหวาย อำเภอคอนสวรรค์ จังหวัดชัยภูมิ

#### ๒.๑.๒ เนื้อที่

องค์การบริหารส่วนตำบลคอนสวรรค์ มีพื้นที่ประมาณ ๔๙.๕๔ ตารางกิโลเมตร หรือประมาณ ๓๒,๐๐๐ ไร่

#### ๒.๑.๓ ลักษณะภูมิประเทศ

โดยทั่วไปตำบลคอนสวรรค์ส่วนใหญ่จะเป็นพื้นที่ราบลุ่ม จะมีที่ดอนบ้างในทางทิศตะวันตกเฉียงเหนือ ทางทิศตะวันออกจะติดแม่น้ำชีและลำน้ำก่า ลักษณะดินมีการระบายน้ำดีปานกลาง มีความอุดมสมบูรณ์ปานกลางถึงต่ำ

#### - ลักษณะภูมิอากาศ

มี ๓ ฤดู ได้แก่ ฤดูร้อน ฤดูฝน และฤดูหนาว

#### - ลักษณะของดิน

ลักษณะของดินในพื้นที่เป็นดินร่วนปนทรายหรือดินร่วนสีน้ำตาล พื้นราบเหมาะแก่การเพาะปลูกข้าว

#### - ลักษณะของแหล่งน้ำ

#### - แหล่งน้ำธรรมชาติ

แหล่งน้ำธรรมชาติไหลผ่าน ได้แก่ ลำน้ำชี ลำน้ำก่า บึงอ้อ (เป็นแหล่งอนุรักษ์สัตว์น้ำ)

- แหล่งน้ำที่สร้างขึ้น

- ฝาย	๔	แห่ง
- บ่อน้ำตื้น	๒๕	แห่ง
- บ่อโยก	-	แห่ง
- ระบบประปาหมู่บ้าน	๑๕	แห่ง
- ถังเก็บน้ำฝน	๑๕	แห่ง

มีแหล่งน้ำธรรมชาติไหลผ่าน

- ลำน้ำ ลำห้วย	จำนวน	๕	แห่ง
- บึง หนองและอื่นๆ	จำนวน	๑๖	แห่ง

หมู่ที่ ๑ ลำห้วยคู่

หมู่ที่ ๒ ลำห้วยเสียว

หมู่ที่ ๓ ลำห้วยเสียว,ลำห้วยไผ่

หมู่ที่ ๔ คลองส่งน้ำหนองทอน (จากลำห้วยเสียว), หนองทอน, หนองโง้ง

หมู่ที่ ๕ ลำห้วยเสียว,สระประมง

หมู่ที่ ๖ ลำน้ำเก่า ๒ ฝั่ง,(จากสะพานใหญ่ถึงกสิเสียด)

หมู่ที่ ๗ หนองหวายใหญ่,หนองค้ำ,หนองโง้งน้อย,หนองเรือ,ลำน้ำเก่า

หมู่ที่ ๘ หนองหวาย,หนองอ้อ,หนองไช้,หนองปากท่าแก,หนองสรวง,คลองงูเหลือม,หนองหมากขี้

หมู่ที่ ๙ หนองธำรงค์,หนองพระ,กุดจระเข้,หนองแวง

หมู่ที่ ๑๐ หนองผือ,หนองเต่าน้อย,หนองอ้อ,หนองกุ่ม,หนองเป็น,หนองขุมดิน,หนองผักแฮด,หนองเรือ, หนองหมาโน,

หมู่ที่ ๑๑ ห้วยขี้เหล็ก,หนองอ้อ,ลำห้วยประดู่

หมู่ที่ ๑๒ ลำห้วยเสียว

หมู่ที่ ๑๓ ลำห้วยประดู่ (มีฝาย ๒ จุด)

หมู่ที่ ๑๔ หนองหลวง,หนองค้ำ,หนองระเริง,ห้วยเสียว

หมู่ที่ ๑๕ กุดจระเข้,หนองระเริง,หนองขุมดิน,หนองกระดังงา,คลองบ้าน,หนองแสง,หนองหัวบุง,หนองอ้อท่าแฮ,หนองหอย,หนองมน,คลองงูเหลือม,ลำน้ำเก่า

- ลักษณะของไม้และป่าไม้

ในพื้นที่อยู่ในเขตป่าไม้ป่าชุมชน

- ป่าชุมชนบ้านนาโจด เนื้อที่ ๑๐.๒๕ ไร่ เป็นป่าสงวนแห่งชาติ

- ป่าชุมชนบ้านโนนโพธิ์ เนื้อที่ ๔๐.๗๕ ไร่ เป็นป่าสงวนแห่งชาติ

- ป่าชุมชนบ้านนาเสียว เนื้อที่ ๔๘.๕๐ ไร่ เป็นป่าสงวนแห่งชาติ

- ป่าชุมชนบ้านหนองโก เนื้อที่ ๒.๕๐ ไร่ เป็นป่าตาม พรบ. ป่าไม้ พ.ศ. ๒๔๘๔

- ป่าชุมชนบ้านโนนโพธิ์ เนื้อที่ ๔๐.๗๕ ไร่ เป็นป่าตาม พรบ. ป่าไม้ พ.ศ. ๒๔๘๔

- ป่าชุมชนบ้านนาเสียว เนื้อที่ ๔๘.๕๐ ไร่ เป็นป่าตาม พรบ. ป่าไม้ พ.ศ. ๒๔๘๔

## ๒.๑.๔ จำนวนหมู่บ้าน

องค์การบริหารส่วนตำบลคอนสวรรค์ มีทั้งหมด ๑๕ หมู่บ้าน โดยแยกพื้นที่ปกครองออกเป็น ๑๕ หมู่บ้าน ดังนี้

<u>หมู่ที่</u>	<u>หมู่บ้าน</u>
๑	บ้านจอก
๒	บ้านจอก
๓	หนองชาติ
๔	หนองทอน
๕	นาเสียว
๖	โนนโพธิ์
๗	โนนขุนทิพย์
๘	คอนสวรรค์
๙	คอนสวรรค์
๑๐	หนองโก
๑๑	คอนสวรรค์
๑๒	บ้านจอก
๑๓	บ้านจอก
๑๔	โนนโพธิ์
๑๕	คอนสวรรค์



๒.๑.๕ พื้นที่ตำบลคอนสวรรค์

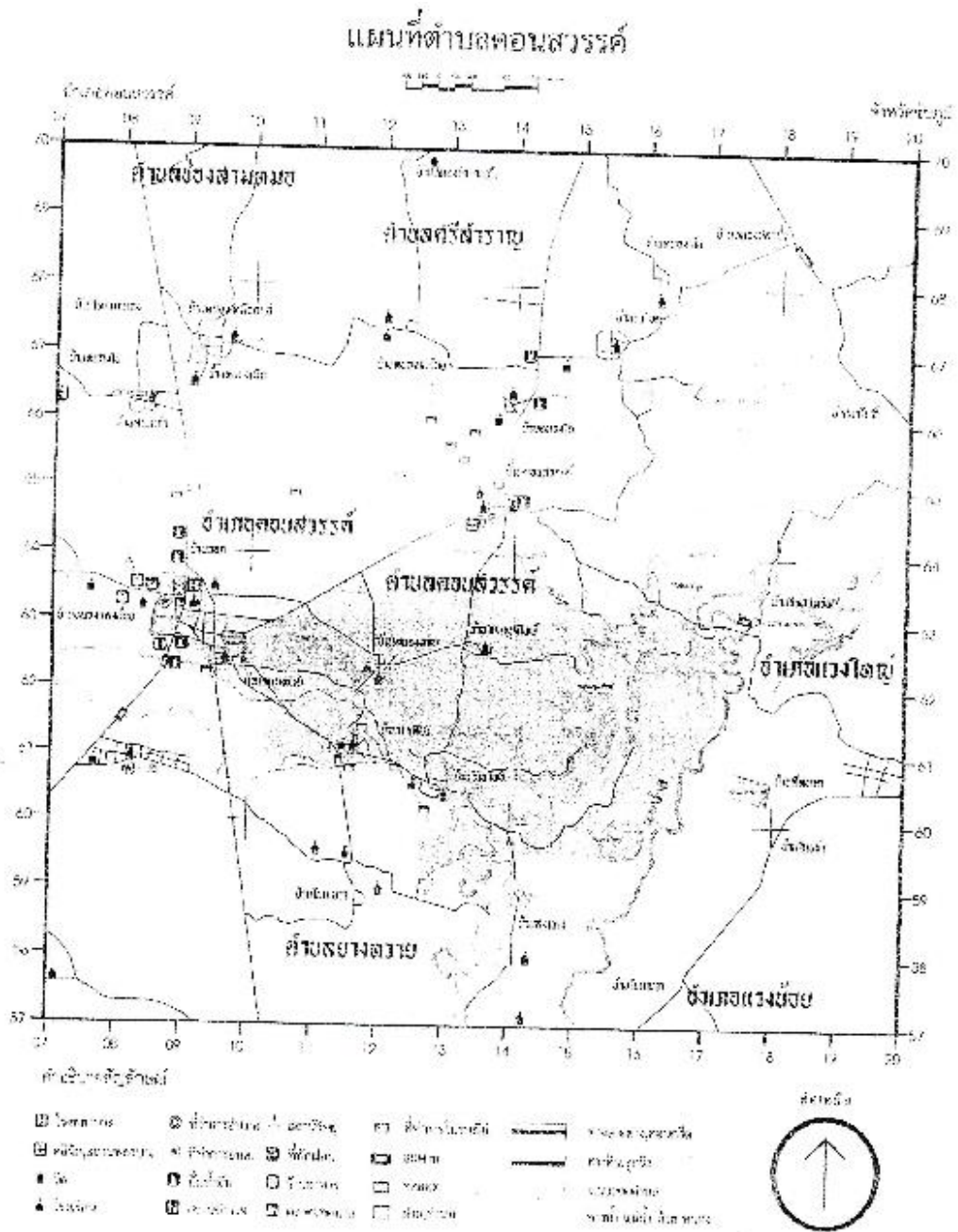

## ๒.๑.๖ จำนวนประชากร

ประชากรทั้งสิ้น จำนวน ๕,๕๙๔ คน แยกเป็นชาย ๒,๗๗๓ คน หญิง ๒,๘๒๑ คน มีความหนาแน่นเฉลี่ย ๑๑๕.๘๙ คนต่อตารางกิโลเมตร เนื้อที่ทั้งหมดประมาณ ๔๙.๕๔ ตารางกิโลเมตร (ข้อมูล ณ เดือนพฤษภาคม ๒๕๖๕)

หมู่ที่	หมู่บ้าน	ประชากร		รวม (คน)	หลังคาเรือน
		ชาย (คน)	หญิง (คน)		
๑	บ้านจอก	๒๔	๖	๓๐	๔๐
๒	บ้านจอก	๗	๑๐	๑๗	๒๕
๓	หนองชาติ	๒๕	๑๘	๔๓	๒๘
๔	หนองทอน	๑๗๙	๒๑๑	๓๙๐	๑๖๔
๕	นาเสียว	๑๘๖	๒๒๓	๔๐๙	๑๔๙
๖	โนนโพธิ์	๒๙๖	๒๘๐	๕๗๖	๒๔๓
๗	โนนขุนทิพย์	๙๗	๙๙	๑๙๖	๗๖
๘	คอนสวรรค์	๔๗๐	๔๗๕	๙๔๕	๒๗๙
๙	คอนสวรรค์	๓๔๓	๓๕๒	๗๑๒	๒๖๔
๑๐	หนองโก	๑๙๐	๑๘๑	๓๗๑	๑๕๕
๑๑	คอนสวรรค์	๓๕๙	๓๕๓	๗๑๒	๒๖๕
๑๒	บ้านจอก	๒๖	๒๑	๔๗	๓๐
๑๓	บ้านจอก	๒๑	๒๑	๔๒	๖๓
๑๔	โนนโพธิ์	๒๗๕	๓๒๑	๕๙๖	๒๔๘
๑๕	คอนสวรรค์	๒๔๒	๒๓๑	๔๗๓	๑๕๕
	รวม	๒,๗๗๓	๒,๘๒๑	๕,๕๙๔	๒,๑๘๗

## ๒.๒ สภาพเศรษฐกิจ

### ๒.๒.๑ การเกษตร

ราษฎรส่วนใหญ่ประมาณร้อยละ ๗๙.๙๙ ประกอบอาชีพทำการเกษตรกรรมได้แก่ทำนาข้าว พืชไร่ ไม้ยืนต้น พืชสวน พืชหญ้าเลี้ยงสัตว์และโรงเรือนเลี้ยงสัตว์ และสถานที่เพาะสัตว์น้ำ

### ๒.๒.๒ การประมง

ตำบลคอนสวรรค์มีการประมงทั่วไปตามฤดูกาลน้ำหลาก

### ๒.๒.๓ การปศุสัตว์

ตำบลคอนสวรรค์มีการปศุสัตว์ คือ การเลี้ยงโค และการเลี้ยงสุกร ในทุกหมู่บ้านของตำบลคอนสวรรค์ อำเภอคอนสวรรค์ จังหวัดชัยภูมิ

### ๒.๒.๔ การบริการ

มีรีสอร์ทในพื้นที่	จำนวน	๒	แห่ง
มีโรงสีข้าวขนาดเล็กในพื้นที่	จำนวน	๑๓	แห่ง
มีร้านค้า	จำนวน	๓๐	แห่ง
มีปั้มน้ำมันและแก๊ส	จำนวน	๑	แห่ง
มีร้านซ่อม	จำนวน	๘	แห่ง

### ๒.๒.๕ การท่องเที่ยว

เมืองโบราณบ้านคอนสวรรค์ เป็นแหล่งท่องเที่ยวทางประวัติศาสตร์ โบราณสถานและศาสนสถานของตำบลคอนสวรรค์และอำเภอคอนสวรรค์

### ๒.๒.๖ อุตสาหกรรม

ตำบลคอนสวรรค์ ไม่มีอุตสาหกรรมในพื้นที่

### ๒.๒.๗ การพาณิชย์และกลุ่มอาชีพ

- กลุ่ม ๖กส.	๑	กลุ่ม
- กลุ่มออมทรัพย์	๘	กลุ่ม
- กลุ่มเกษตร	๑	กลุ่ม
- กลุ่มสามัคคี ๔๑	๑	กลุ่ม
- กลุ่มออมทรัพย์เพื่อการผลิต	๑	กลุ่ม
- กลุ่มสหกรณ์การเกษตร	๑	กลุ่ม
- กลุ่มปลูกกล้วยหอม	๑	กลุ่ม
- กลุ่มเพาะเห็ด	๑	กลุ่ม
- กลุ่มถั่วเหลืองแปรรูป	๒	กลุ่ม
- กลุ่มทอและแปรรูปสื่อกก	๙	กลุ่ม
- กลุ่มสหกรณ์ผู้ใช้น้ำประปา	๒	กลุ่ม
- กลุ่มออมทรัพย์เพื่อการผลิต	๕	กลุ่ม
- กองทุนหมู่บ้าน	๙	กลุ่ม
- กลุ่มอาชีพทอผ้ามัดหมี่	๔	กลุ่ม
- กลุ่มจักสาน	๒	กลุ่ม
- กลุ่มทำเฟอร์นิเจอร์จากก้านตาล	๑	กลุ่ม

- กลุ่มทอหมวกไหมพรม	๑	กลุ่ม
- กองทุนเงินล้าน	๑	กลุ่ม
- กองทุนแก้ไขปัญหาความยากจน (กข.คจ.)	๒	กลุ่ม
- กองทุนสงเคราะห์ราษฎร	๑	กลุ่ม
- กองทุนแม่ของแผ่นดิน	๑	กลุ่ม
- กลุ่มจักรสานมวนหนึ่งข้าว	๑	กลุ่ม
- ผลิตภัณฑ์หมักชีวภาพ	๒	กลุ่ม
- กองทุนพัฒนาบทบาทสตรี	๑	กลุ่ม
- กลุ่มทอผ้าซิด	๑	กลุ่ม
- กลุ่มเลี้ยงปลาคุกในบ่อพลาสติก	๑	กลุ่ม
- กองทุนสัจจะ	๑	กลุ่ม

### ๒.๒.๘ แรงงาน

ราษฎรส่วนใหญ่ประมาณร้อยละ ๘๐ ประกอบอาชีพทำการเกษตรกรรม ได้แก่ ทำนา ปลูกข้าว พืชไร่ ไม้ยืนต้น ไม้ผล พืชสวน ทุ่งหญ้าเลี้ยงสัตว์ และโรงเรือนเลี้ยงสัตว์ และสถานที่เพาะเลี้ยงสัตว์น้ำ ที่เหลือประกอบอาชีพส่วนตัว และรับจ้าง

### ๒.๓ สภาพสังคม

#### ๒.๓.๑ การศึกษา

- มีโรงเรียนประถมศึกษา(รวมถึงขยายโอกาสถึง ม.๓) จำนวน ๒ แห่ง

โรงเรียนบ้านคอนสวรรค์	จำนวนนักเรียนประมาณ	๑๖๒ คน
โรงเรียนบ้านโนนโพธิ์	จำนวนนักเรียนประมาณ	๑๐๖ คน

  - ศูนย์พัฒนาเด็กเล็กก่อนวัยเรียน ๒ แห่ง ได้แก่
    ๑. ศูนย์พัฒนาเด็กเล็กบ้านคอนสวรรค์ จำนวนนักเรียนประมาณ ๔๒ คน
    ๒. ศูนย์พัฒนาเด็กเล็กบ้านโนนโพธิ์ จำนวนนักเรียนประมาณ ๒๕ คน
  - การศึกษานอกระบบ (กศน.คอนสวรรค์)
- ในพื้นที่มีการศึกษานอกระบบ (กศน.คอนสวรรค์) ๑ แห่ง

#### ๒.๓.๒ สาธารณสุข

- |  |    |      |
|--|----|------|
| โรงพยาบาลส่งเสริมสุขภาพตำบลคอนสวรรค์ ตั้งอยู่หมู่ที่ ๙ บ้านคอนสวรรค์ | ๑  | แห่ง |
| ศูนย์สาธารณสุขมูลฐานชุมชน  | ๑๐ | แห่ง |

#### ๒.๓.๓ ความปลอดภัยในชีวิตและทรัพย์สิน

๑. ป้อมยามตำรวจ จำนวน ๑ แห่ง
๒. สถานีดับเพลิง มีจำนวน ๑ แห่ง
  - สถานที่ตั้ง ณ องค์การบริหารส่วนตำบลคอนสวรรค์
๓. ศูนย์ป้องกันภัยฝ่ายพลเรือน มีจำนวน ๑ แห่ง
  - สถานที่ตั้ง ณ องค์การบริหารส่วนตำบลคอนสวรรค์

๔. จุดตรวจประจำหมู่บ้าน มีจำนวน ๒ แห่ง ดังนี้
- บ้านคอนสวรรค์ หมู่ที่ ๙ มีจำนวน ๑ แห่ง
  - บ้านนาเสียว หมู่ที่ ๕ มีจำนวน ๑ แห่ง

#### ๒.๓.๔ การสังคมสงเคราะห์

- ศูนย์พัฒนาคุณภาพชีวิตและส่งเสริมอาชีพผู้สูงอายุตำบลคอนสวรรค์
- ศูนย์บริการคนพิการองค์การบริหารส่วนตำบลคอนสวรรค์
- ศูนย์ช่วยเหลือสังคม (OSCC)
- ชมรมผู้สูงอายุ (โรงเรียนผู้สูงอายุ)

#### ๒.๓.๕ ศาสนา ประเพณี วัฒนธรรม

##### การนับถือศาสนา

ประชาชนในตำบลนับถือ ศาสนาพุทธ โดยมีข้อมูลศาสนสถาน ดังนี้  
วัด ๖ แห่ง สำนักสงฆ์ ๒ แห่ง ได้แก่

- |                                    |            |
|------------------------------------|------------|
| - วัดนภาลัย บ้านคอนสวรรค์          | หมู่ที่ ๑๑ |
| - วัดศรีวิสัย บ้านคอนสวรรค์        | หมู่ที่ ๑๕ |
| - สำนักสงฆ์ชัยมงคล บ้านโนนขุนทิพย์ | หมู่ที่ ๗  |
| - วัดบ้านหนองทอน                   | หมู่ที่ ๔  |
| - วัดบ้านนาเสียว                   | หมู่ที่ ๕  |
| - สำนักสงฆ์ (วัดป่า) บ้านโนนโพธิ์  | หมู่ที่ ๖  |
| - วัดบ้านโนนโพธิ์                  | หมู่ที่ ๑๔ |
| - วัดบ้านหนองโก                    | หมู่ที่ ๑๐ |

##### ประเพณีและงานประจำปี

งานประเพณีตำบลคอนสวรรค์มีเช่นเดียวกับประเพณีทั่วไปของภาคอีสาน เช่น ประเพณีวันเข้าพรรษา ประเพณีวันสงกรานต์ ประเพณีทำบุญเกี่ยวกับศาสนาพุทธ ประชาชนส่วนใหญ่ รักความสงบมีความสุขอยู่อย่าง  
ให้ความเคารพนับถือผู้มีคุณธรรมและอาวุโส เช่น

ประเพณีลอยกระทง ในเดือนตุลาคม - พุทธศักราช มีการประกวดกระทง ประกวดนางนพมาศ และการแสดงศิลปวัฒนธรรมพื้นบ้าน

ช่วงเดือนเมษายน งานนมัสการพระใหญ่ใบเสมาประจำปีและสงฆ์ผู้สูงอายุ

ประเพณีทำบุญตักบาตรวันขึ้นปีใหม่ในเดือนมกราคม เป็นกิจกรรมที่สำคัญที่ประชาชนได้ทำบุญตักบาตรเพื่อ  
ความเป็นสิริมงคล

งานบุญกฐิน ประมาณเดือนตุลาคม - พุทธศักราช ทำบุญถวายกฐินจตุปัจจัยมีการสมโภช

กันยายน - ตุลาคม งานวันสารทไทย (งานสลากภัต) เวียนกันเป็นเจ้าภาพทุกหมู่บ้าน

##### ภูมิปัญญาท้องถิ่น ภาษาลิ้น

ภูมิปัญญาท้องถิ่นที่โดดเด่น คือ

- ทอผ้าซิด

- ผ้าไหมมัดหมี่
  - ผ้าเกร็ดเต่า
  - กระติบข้าว
  - ตะกร้า
  - ทอเสื่อกก
- ภาษาถิ่น คือ ภาษาอีสาน

### สินค้าพื้นเมืองและของที่ระลึก

สินค้าพื้นเมืองและของที่ระลึกที่โดดเด่น คือ

- ทอผ้าขิด
- ผ้าไหมมัดหมี่
- ผ้าเกร็ดเต่า
- กระติบข้าว
- ตะกร้า
- ทอเสื่อกก หมู่ที่ ๑

## ๒.๔ การบริการขั้นพื้นฐาน

### ๒.๔.๑ การคมนาคม

การติดต่อระหว่างตำบล อำเภอ จังหวัด รวมทั้งการคมนาคมในเขตตำบล และหมู่บ้าน มีรายละเอียด ดังนี้ การเดินทางจากสำนักงานองค์การบริหารส่วนตำบลคอนสวรรค์ ไปอำเภอคอนสวรรค์ ระยะทาง ๕ กิโลเมตร

การเดินทางจากสำนักงานองค์การบริหารส่วนตำบลคอนสวรรค์ ไปยังจังหวัดชัยภูมิ สามารถเดินทางตามทางหลวงแผ่นดิน หมายเลขทะเบียน ๒๐๕๔ ไปบ้านลาดใหญ่ ระยะทาง ๒๔ กิโลเมตร ต่อจากบ้านลาดใหญ่ไปจังหวัดชัยภูมิ ระยะทาง ๒๐ กิโลเมตร และเดินทางตามถนน รพช. สายไทรงาม - หนองแดงน้อย เลี้ยวตามถนน สายชัยภูมิ - ชุมแพ ระยะทาง ๓๒ กิโลเมตร

การคมนาคมเชื่อมระหว่างตำบล และหมู่บ้าน เป็นสภาพถนนลาดยาง ถนนคอนกรีต และถนนลูกรัง ซึ่งอยู่ในความรับผิดชอบของสำนักงาน รพช. จังหวัดชัยภูมิ สำนักงานโยธาธิการ และถนนองค์การบริหารส่วนตำบล สามารถติดต่อเชื่อมโยงกันทั่วทุกหมู่บ้าน

## ๒.๕ ศักยภาพขององค์การบริหารส่วนตำบลคอนสวรรค์

### โครงสร้างและกระบวนการบริหารงานบุคคล

องค์การบริหารส่วนตำบลคอนสวรรค์ มีองค์ประกอบในการบริหารงาน ๒ ฝ่าย ดังนี้

๑. ฝ่ายนิติบัญญัติประกอบด้วย ประธานสภาองค์การบริหารส่วนตำบล รองประธานสภา

มีหน้าที่ ดำเนินกิจการของสภาองค์การบริหารส่วนตำบลคอนสวรรค์ และดำเนินการประชุมให้เป็นไปตามระเบียบ ข้อบังคับการประชุมสภาองค์การบริหารส่วนตำบลคอนสวรรค์

๒. ฝ่ายบริหารประกอบด้วย นายกองค์การบริหารส่วนตำบลคอนสวรรค์ รองนายก ๑ คนที่ ๑ รองนายก ๑ คนที่ ๒

มีหน้าที่ ดำเนินกิจการอันเป็นหน้าที่ขององค์การบริหารส่วนตำบลตามมติของสภาฯ และหน้าที่ตามพระราชบัญญัติสภาตำบลและองค์การบริหารส่วนตำบล พ.ศ. ๒๕๓๗ และฉบับแก้ไขเพิ่มเติม พ.ศ. ๒๕๔๖

#### การแบ่งส่วนราชการขององค์การบริหารส่วนตำบลคอนสวรรค์

๑. สำนักงานปลัด
๒. กองคลัง
๓. กองช่าง
๔. กองการศึกษา ศาสนาและวัฒนธรรม

มีหน้าที่รับผิดชอบในการบริหารกิจการขององค์การบริหารส่วนตำบลตามที่นายกมอบหมาย

#### ๒.๕.๑ โครงสร้างคณะผู้บริหาร

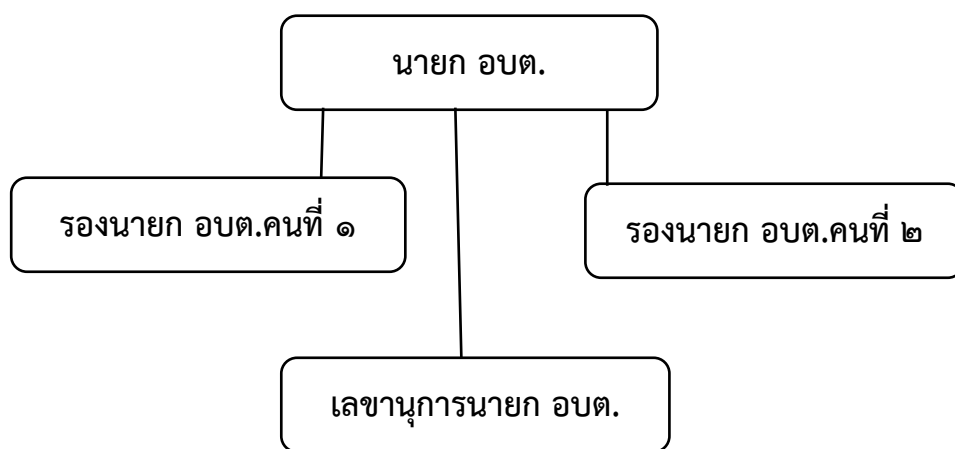

#### ๒.๕.๒ โครงสร้างการแบ่งส่วนราชการ

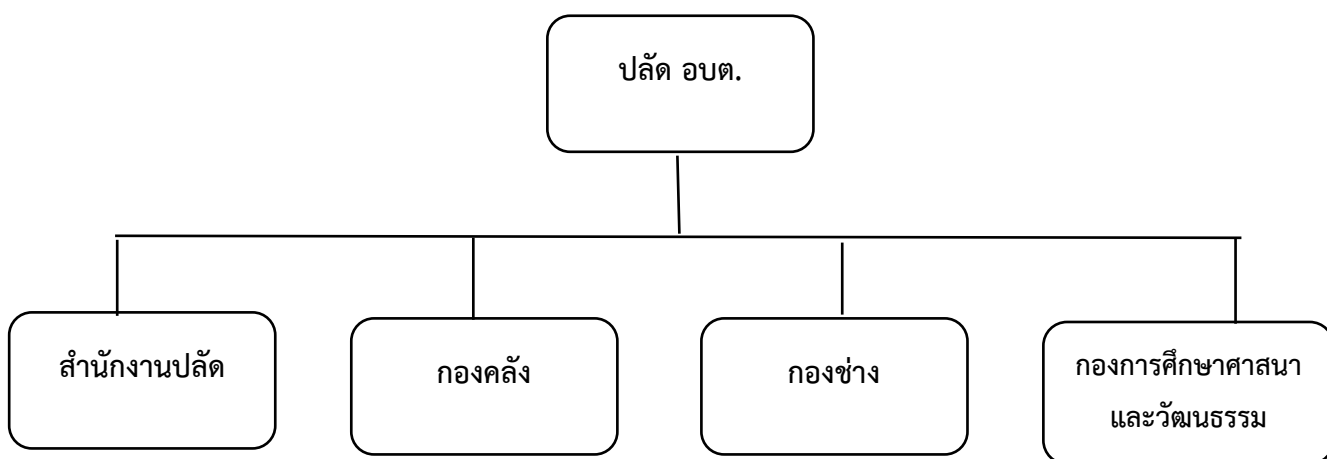

#### โครงสร้างการบริหารองค์การบริหารส่วนตำบลคอนสวรรค์

โครงสร้างการบริหารของ องค์การบริหารส่วนตำบลคอนสวรรค์ และหน้าที่ความรับผิดชอบ โดยแบ่งโครงสร้างการบริหารงานตามภารกิจการบริหารงาน ดังนี้

## ๑.สำนักงานปลัดองค์การบริหารส่วนตำบล

- มีภาระหน้าที่เกี่ยว กับงานธุรการสารบรรณการจัดทำแผนพัฒนาตำบล การจัดทำร่างข้อบังคับการแผนยุทธศาสตร์การพัฒนา ๕ ปี ( พ.ศ. ๒๕๖๖ - ๒๕๗๐ ) จัดทำทะเบียนคณะผู้บริหาร สมาชิก อบต.การดำเนินการตามนโยบายของรัฐบาล แผนพัฒนาเศรษฐกิจการให้คำปรึกษางานในหน้าที่และความรับผิดชอบการปกครอง บังคับบัญชาพนักงานส่วนตำบลและพนักงานจ้าง การบริหารงานบุคคลของ อบต.ทั้งหมด การดำเนินการเกี่ยวกับการอนุญาตต่างๆ และปฏิบัติหน้าที่อื่นที่เกี่ยวข้อง แบ่งส่วนราชการภายในออกเป็น ๔ งาน คือ

### ๑.๑ งานบริหารทั่วไป มีหน้าที่ความรับผิดชอบ

- งานสารบรรณ
- งานอำนวยการและข้อมูลข่าวสาร
- งานบริหารงานบุคคล
- งานเลือกตั้ง
- งานตรวจสอบภายใน
- งานควบคุมและส่งเสริมการท่องเที่ยว

### ๑.๒ งานนโยบายและแผน มีหน้าที่ความรับผิดชอบ

- งานนโยบายและแผนพัฒนา
- งานวิชาการ
- งานข้อมูลและการประชาสัมพันธ์
- งานสารสนเทศและระบบคอมพิวเตอร์
- งานงบประมาณ

### ๑.๓ งานกฎหมายและคดี มีหน้าที่ความรับผิดชอบ

- งานกฎหมายและนิติกรรม
- งานการดำเนินการทางคดีและศาลปกครอง
- งานร้องเรียนร้องทุกข์และอุทธรณ์
- งานระเบียบการคลัง
- งานข้อบัญญัติ อบต.

### ๑.๔ งานป้องกันและบรรเทาสาธารณภัย มีหน้าที่ความรับผิดชอบ

- งานอำนวยการ
- งานป้องกัน
- งานช่วยเหลือฟื้นฟู
- งานกู้ภัย

### ๑.๕ งานสาธารณสุขและสิ่งแวดล้อม

- งานอนามัยและสิ่งแวดล้อม
- งานส่งเสริมสุขภาพและสาธารณสุข มีหน้าที่ความรับผิดชอบ
- งานอนามัยชุมชน
- งานสาธารณสุขมูลฐาน
- งานสุขศึกษา



- งานควบคุมมาตรฐานอาหารและน้ำ
- งานป้องกันยาเสพติด
- งานรักษาความสะอาด
- งานควบคุมสิ่งปฏิกูล
- งานรักษาความสะอาดและขนถ่ายสิ่งปฏิกูล
- งานกำจัดมูลฝอยและน้ำเสีย
- งานควบคุมและจัดการคุณภาพสิ่งแวดล้อม
- งานส่งเสริมและเผยแพร่
- งานควบคุมมลพิษ
- งานศึกษาและวิเคราะห์ผลกระทบต่อสิ่งแวดล้อม
- งานติดตามตรวจสอบ
- งานควบคุมโรค
- งานการเฝ้าระวัง
- งานระบาดวิทยา
- งานโรคติดต่อและสัตว์นำโรค
- งานโรคเอดส์

#### ๑.๖ งานสวัสดิการและพัฒนาชุมชน

- งานศูนย์เยาวชน
- งานการกีฬา
- งานฝึกอบรมพัฒนาการ
- งานสังคมสงเคราะห์
- งานสงเคราะห์เด็ก สตรี คนชรา ผู้พิการ และผู้ป่วยเอดส์
- งานข้อมูล

#### ๑.๗.งานการเกษตร

##### ๑.๑ งานส่งเสริมการเกษตร มีหน้าที่รับผิดชอบ

- งานวิชาการเกษตร
- งานส่งเสริมการเกษตร

##### ๑.๒ งานส่งเสริมปศุสัตว์ มีหน้าที่รับผิดชอบ

- งานข้อมูลวิชาการ
- งานส่งเสริมปศุสัตว์
- งานควบคุมและป้องกันโรคระบาด

#### ๒.กองคลัง

- มีภาระหน้าที่เกี่ยวกับการจัดทำบัญชีและทะเบียนรับ-จ่ายเงินทุกประเภท งานเกี่ยวกับการเงิน การเบิกจ่ายเงินการเก็บรักษาเงิน การนำส่งเงิน การฝากเงิน การตรวจเงิน อบต.รวบรวมสถิติเงินได้ ประเภทต่างๆ การเบิกตัดปี การขยายเวลาเบิกจ่ายงบประมาณ การหักภาษีและนำส่งเงินคงเหลือประจำวันการรับและจ่ายขาดเงินสะสมของ อบต. การยืมเงินทรรองราชการ การจัดหาผลประโยชน์จากสิ่งก่อสร้างและทรัพย์สินของ อบต.

- ตรวจสอบงานของจังหวัดและสำนักงานตรวจเงินแผ่นดินการเร่งรัดใบสำคัญและเงินยืมค้างชำระ การจัดเก็บ ภาษี การประเมินภาษี การเร่งรัดจัดเก็บรายได้ การพัฒนารายได้การออกใบอนุญาตและค่าธรรมเนียม ต่างๆ และปฏิบัติหน้าที่อื่นที่เกี่ยวข้อง แบ่งส่วนราชการภายในออกเป็น ๔ งาน คือ

### ๒.๑ งานการเงิน มีหน้าที่ความรับผิดชอบ

- งานรับเงิน
- เบิกจ่ายเงิน
- งานจัดทำฎีกาเบิกจ่ายเงิน
- งานเก็บรักษาเงิน

### ๒.๒ งานบัญชี มีหน้าที่ความรับผิดชอบ

- งานการบัญชี
- งานทะเบียนคุมการเบิกจ่าย
- งานงบการเงินและงบทดลอง
- งานงบแสดงฐานะทางการเงิน

### ๒.๓ งานพัฒนาและจัดเก็บรายได้ มีหน้าที่ความรับผิดชอบ

- งานภาษีอากร ค่าธรรมเนียมและค่าเช่า
- งานพัฒนารายได้
- งานควบคุมกิจการค้าและค่าปรับ
- งานทะเบียนควบคุมและเร่งรัดรายได้

### ๒.๔ งานทะเบียนทรัพย์สินและพัสดุ มีหน้าที่ความรับผิดชอบ

- งานทะเบียนทรัพย์สินและแผนที่ภาษี
- งานพัสดุ
- งานทะเบียนเบิกจ่ายวัสดุครุภัณฑ์และยานพาหนะ

## ๓. กองช่าง

- มีภาระหน้าที่เกี่ยวกับการสำรวจออกแบบและจัดทำโครงการใช้จ่ายเงินของ อบต. การอนุมัติเพื่อดำเนินการตามโครงการที่ตั้งจ่ายจากเงินรายได้ของ อบต. งานบำรุงซ่อม และจัดทำทะเบียน สิ่งก่อสร้าง ที่อยู่ในความรับผิดชอบของ อบต. การให้คำแนะนำปรึกษา เกี่ยวกับการจัดทำโครงการ และการออกแบบก่อสร้างแก่ อบต. และหน่วยงานอื่นที่เกี่ยวข้อง งานควบคุมอาคาร การดูแล ควบคุม ปรึกษา ซ่อมแซม วัสดุครุภัณฑ์ และปฏิบัติหน้าที่อื่นที่เกี่ยวข้อง แบ่งส่วนราชการภายในออกเป็น ๔ งาน คือ

### ๓.๑ งานก่อสร้าง มีหน้าที่ความรับผิดชอบ

- งานก่อสร้างและบูรณะถนน
- งานก่อสร้างและบูรณะสภาพและโครงการพิเศษ
- งานระบบข้อมูลและแผนที่เส้นทางคมนาคม
- งานบำรุงรักษาเครื่องจักรและยานพาหนะ

**๓.๒ งานออกแบบและควบคุมอาคาร มีหน้าที่ความรับผิดชอบ**

- งานสถาปัตยกรรมและมัณฑนศิลป์
- งานวิศวกรรม
- งานประเมินราคา
- งานควบคุมการก่อสร้างอาคาร
- งานบริการข้อมูลและหลักเกณฑ์
- งานออกแบบ

**๓.๓ งานประสานสาธารณูปโภค มีหน้าที่ความรับผิดชอบ**

- งานประสานสาธารณูปโภคและกิจการประปา
- งานขนส่งและวิศวกรรมจราจร
- งานระบายน้ำ
- งานจัดตกแต่งสถานที่

**๓.๔ งานผังเมือง มีหน้าที่ความรับผิดชอบ**

- งานสำรวจและแผนที่
- งานวางผังพัฒนาเมือง
- งานควบคุมทางผังเมือง
- งานจัดรูปที่ดินและฟื้นฟูเมือง

**๔. กองการศึกษา ศาสนา และวัฒนธรรม**

- มีภาระหน้าที่เกี่ยวกับ การปฏิบัติงานทางการศึกษาเกี่ยวกับการวิเคราะห์วิจัยและพัฒนาหลักสูตร การแนะแนว การวัดผลประเมินผลการพัฒนาตำราเรียน การวางแผนการศึกษาของมาตรฐานสถานศึกษา การจัดบริการส่งเสริมการศึกษา การใช้เทคโนโลยีทางการศึกษา การเสนอแนะเกี่ยวกับการศึกษา ส่งเสริมการวิจัยการวางโครงการสำรวจเก็บรวบรวมข้อมูลสถิติการศึกษาเพื่อนำไปประกอบ การพิจารณา กำหนดนโยบาย แผนงานและแนวทางการปฏิบัติ ในการจัดการศึกษา การเผยแพร่การศึกษา และปฏิบัติหน้าที่ อื่นที่เกี่ยวข้อง แบ่งส่วนราชการภายในออกเป็น ๒ งาน คือ

**๔.๑ งานบริหารงานการศึกษา มีหน้าที่ความรับผิดชอบ**

- งานบริหารวิชาการ
- งานนิเทศการศึกษา
- งานเทคโนโลยีทางการศึกษา
- งานลูกเสือและยุวกาชาด

**๔.๒ งานส่งเสริมการศึกษา ศาสนา และวัฒนธรรม มีหน้าที่ความรับผิดชอบ**

- งานห้องสมุด พิพิธภัณฑ์ และเครือข่ายทางการศึกษา
- งานกิจการศาสนา
- งานส่งเสริมประเพณี ศิลปะและวัฒนธรรม
- งานกิจการเด็กและเยาวชน
- งานกีฬาและนันทนาการ

บทที่ ๓  
การวิเคราะห์ศักยภาพ  
พัฒนาท้องถิ่น

## บทที่ ๓

### การวิเคราะห์ศักยภาพพัฒนาท้องถิ่น

#### ๓.๑ หลักการและแนวคิดในการวางแผนพัฒนาท้องถิ่น

การวางแผนยุทธศาสตร์การพัฒนาขององค์กรปกครองส่วนท้องถิ่น เป็นกระบวนการกำหนดทิศทางการพัฒนาในอนาคตขององค์กร โดยกำหนดสถานภาพความต้องการและแนวทางในการดำเนินการเพื่อให้บรรลุเป้าหมายบนพื้นฐานของการรวบรวมข้อมูล การวิเคราะห์ข้อมูลอย่างเป็นระบบ สอดคล้องกับศักยภาพปัญหาและความต้องการของชุมชน ยุทธศาสตร์ในระดับชาติ จังหวัดเพื่อให้การดำเนินการตามข้อกำหนดต่าง ๆ บรรลุตามเป้าหมาย โดยสามารถแก้ไขปัญหาและสามารถตอบสนองความต้องการชุมชน ครอบคลุม ทุกด้านองค์การบริหารส่วนตำบลคอนสวรรค์ จึงจัดทำแผนยุทธศาสตร์การพัฒนาขึ้น อำนาจ บทบาทหน้าที่และทรัพยากรที่เพิ่มขึ้นจากการกระจายอำนาจของรัฐบาลสู่องค์การบริหารส่วนตำบลในปัจจุบัน ส่งผลให้องค์การบริหารส่วนตำบลจำเป็นต้องมีการวางแผนการใช้ทรัพยากรอย่างเป็นระบบ รัดกุม เพื่อให้คุ้มค่าและเกิดประโยชน์สูงสุดแก่ท้องถิ่นของตนเอง เนื่องจากการวางแผนเป็นกลไกหนึ่งในการพิจารณาอย่างเป็นระบบ เพื่อตัดสินใจเลือกแนวทางปฏิบัติที่ดีที่สุดสำหรับอนาคต เพื่อให้้องค์กรบรรลุเป้าหมายที่พึงประสงค์ ซึ่งหลักและแนวคิดในการวางแผนพัฒนาท้องถิ่นโดยทั่วไปนั้น อ้างอิงมาจากแผนพัฒนาเศรษฐกิจและสังคมแห่งชาติ นโยบายของรัฐบาล แผนพัฒนาจังหวัด และแผนพัฒนาอำเภอเพื่อให้แนวทางการพัฒนามุ่งหน้าไปในทิศทางเดียวกัน พร้อมกับพิจารณานโยบายริเริ่มของท้องถิ่นร่วมกับผลการพัฒนาที่ผ่านมา มาปรับปรุงให้แนวทางการพัฒนานั้นเหมาะสมกับท้องถิ่นและสรุปรวมเป็นแผนพัฒนาองค์การบริหารส่วนตำบลคอนสวรรค์ขึ้น ซึ่งรายละเอียดของแต่ละแนวคิดที่นำมาประกอบการพิจารณาดังต่อไปนี้

#### แผนพัฒนาเศรษฐกิจและสังคมแห่งชาติ ฉบับที่ ๑๓ พ.ศ. ๒๕๖๖ - ๒๕๗๐

แผนพัฒนาเศรษฐกิจและสังคมแห่งชาติ ฉบับที่ ๑๓

วิสัยทัศน์ : พลิกโฉมประเทศไทยสู่ สังคมก้าวหน้า เศรษฐกิจสร้างมูลค่าอย่างยั่งยืน

กรอบวิสัยทัศน์แผนพัฒนาฯ ฉบับที่ ๑๓

เพื่อขับเคลื่อนการพัฒนาประเทศให้สามารถบรรลุผลตามเป้าหมายการพัฒนาระยะยาวที่กำหนดไว้ในแผนยุทธศาสตร์ชาติ โดยมุ่งหวังให้แผนพัฒนาฯ ฉบับที่ ๑๓ (พ.ศ.๒๕๖๖-๒๕๗๐) ทำหน้าที่เป็นกลไกในการชี้ประเด็นที่มีลำดับความสำคัญต่อการพัฒนาประเทศในระยะ ๕ ปี และเพื่อผลักดันประเทศให้ก้าวข้ามความท้าทายต่างๆ เพื่อขับเคลื่อนความเจริญเติบโตที่ทุกภาคส่วนได้รับประโยชน์อย่างเท่าเทียมกัน

กรอบวิสัยทัศน์และเป้าหมาย

๑. หลักปรัชญาเศรษฐกิจพอเพียง โดยการสืบสาน รักษา ต่อยอดการพัฒนาตามหลักปรัชญาของเศรษฐกิจพอเพียง โดยเฉพาะหลักพอประมาณและมีเหตุผล ควบคู่กับการสร้างภูมิคุ้มกันที่ดี
๒. แนวคิด Resilience ซึ่งเป็นแนวคิดที่มุ่งเน้นการลดความเปราะบางต่อความเปลี่ยนแปลงทั้งจากภายนอกและภายในประเทศ การสร้างความพร้อมของประเทศไทยในการรับมือและปรับตัวให้อยู่รอดได้ในสภาวะวิกฤติ
๓. เป้าหมายการพัฒนายั่งยืนของสหประชาชาติ โดยการมุ่งเสริมสร้างคุณภาพชีวิตที่ดีให้กับประชาชนทุกกลุ่ม

๔. โมเดลเศรษฐกิจ BCG ซึ่งเป็นแนวคิดการพัฒนาเศรษฐกิจใน ๓ รูปแบบควบคู่กัน ได้แก่ เศรษฐกิจชีวภาพ เศรษฐกิจหมุนเวียน และเศรษฐกิจสีเขียว โดยอาศัยฐานศักยภาพและความเข้มแข็งของประเทศ อันประกอบด้วยความหลากหลายทางชีวภาพและความหลากหลายทางวัฒนธรรม พร้อมกับการใช้ประโยชน์จากองค์ความรู้ทางด้านวิทยาศาสตร์ เทคโนโลยี และนวัตกรรมในการสร้างมูลค่าเพิ่ม เพื่อผลักดันให้ประเทศมีการเติบโตทางเศรษฐกิจอย่างยั่งยืน และสามารถกระจายรายได้ โอกาส และความมั่งคั่งได้อย่างทั่วถึง

### เป้าหมาย

๑. การปรับโครงสร้างการผลิตสู่เศรษฐกิจฐานนวัตกรรม
๒. การพัฒนาคนสำหรับโลกยุคใหม่
๓. การมุ่งสู่สังคมแห่งโอกาสและความเป็นธรรม
๔. การเปลี่ยนผ่านไปสู่ความยั่งยืน
๕. การเสริมสร้างความสามารถของประเทศในการรับมือกับความเสี่ยงและการเปลี่ยนแปลงภายใต้บริบทโลกใหม่

### หมุดหมายการพัฒนา

๑. มิติการผลิตและบริการเป้าหมาย
๒. มิติโอกาสและความเสมอภาคทางเศรษฐกิจและสังคม
๓. มิติความยั่งยืนของทรัพยากรธรรมชาติและสิ่งแวดล้อม
๔. มิติปัจจัยผลักดันการพลิกโฉมประเทศ

### แผนกลยุทธ์รายหมุดหมาย

#### ๑. หมุดหมายที่ ๑ ไทยเป็นประเทศชั้นนำด้านสินค้าเกษตรและเกษตรแปรรูปมูลค่าสูง

#### กลยุทธ์การพัฒนา

- กลยุทธ์ที่ ๑ การประยุกต์ใช้เทคโนโลยีและนวัตกรรมแบบมุ่งเป้า เพื่อให้เกิดการยกระดับกระบวนการผลิตและสร้างมูลค่า
- กลยุทธ์ที่ ๒ การส่งเสริมการผลิตและการขยายตัวของตลาด ของสินค้าเกษตรและและผลิตภัณฑ์เกษตรแปรรูปที่มีมูลค่าเพิ่มสูง
- กลยุทธ์ที่ ๓ การขยายผลรูปแบบเกษตรยั่งยืนที่เป็นมิตรกับสิ่งแวดล้อมและมีมูลค่าเพิ่มขึ้นจากแบบอย่างความสำเร็จในประเทศ
- กลยุทธ์ที่ ๔ การพัฒนาระบบบริหารจัดการน้ำเพื่อการเกษตรให้มีความสมดุลระหว่างอุปสงค์และอุปทาน รวมทั้งการใช้น้ำซ้ำ
- กลยุทธ์ที่ ๕ การส่งเสริมให้เอกชนลงทุนพัฒนาตลาดกลางและตลาดออนไลน์สินค้าเกษตร รวมถึงสินค้ากลุ่มปศุสัตว์และประมง
- กลยุทธ์ที่ ๖ การสนับสนุนระบบประกันภัยและรับรองคุณภาพมาตรฐานสินค้าเกษตรและสินค้าเกษตรแปรรูปที่เกษตรกรเข้าถึงได้
- กลยุทธ์ที่ ๗ การพัฒนาประสิทธิภาพการบริหารจัดการฟาร์มและกิจกรรมหลังการเก็บเกี่ยว เพื่อลดต้นทุนและเพิ่มมูลค่าผลผลิตของเกษตรกร
- กลยุทธ์ที่ ๘ การส่งเสริมให้เกษตรกรมีที่ทำกินและรักษาพื้นที่เกษตรกรรมที่เหมาะสมไว้เป็นฐานการผลิตการเกษตร

กลยุทธ์ที่ ๙ การพัฒนาฐานข้อมูลและคลังข้อมูลที่เกี่ยวข้องกับการเกษตร รวมทั้งผลักดันให้มีการใช้ข้อมูลอย่างมีประสิทธิภาพ

กลยุทธ์ที่ ๑๐ การยกระดับขีดความสามารถของเกษตรกรและสถาบันเกษตรกร

กลยุทธ์ที่ ๑๑ การพัฒนากลไกเพื่อเชื่อมโยงภาคีต่างๆ ทั้งภาคเอกชน ส่วนราชการ กลุ่มเกษตรกร และนักวิชาการในพื้นที่ ในการเป็นหุ้นส่วนทางเศรษฐกิจในการพัฒนาภาคเกษตรตลอดห่วงโซ่อุปทาน

## ๒. หมายเหตุที่ ๒ ไทยเป็นจุดหมายของการท่องเที่ยวที่เน้นคุณภาพและความยั่งยืน

### กลยุทธ์การพัฒนา

กลยุทธ์ที่ ๑ การส่งเสริมการพัฒนากิจกรรม สินค้า และบริการ การท่องเที่ยวมูลค่าเพิ่มสูง

กลยุทธ์ที่ ๒ การพัฒนาและยกระดับการท่องเที่ยวที่มีศักยภาพรองรับนักท่องเที่ยวทั่วโลก

กลยุทธ์ที่ ๓ การยกระดับบริการและการบริหารจัดการการท่องเที่ยวให้ได้มาตรฐานเป็นที่ยอมรับของตลาดสากล

กลยุทธ์ที่ ๔ การพัฒนาทักษะและศักยภาพของบุคลากรในภาคการท่องเที่ยว

กลยุทธ์ที่ ๕ การปรับปรุงกฎหมาย/กฎระเบียบ และขั้นตอนที่ล่าสมัยและเป็นอุปสรรคต่อการทำธุรกิจและการขอใบอนุญาตของผู้ประกอบการรายย่อย

กลยุทธ์ที่ ๖ การพัฒนาข้อมูลการท่องเที่ยวให้เป็นระบบการท่องเที่ยวอัจฉริยะที่นักท่องเที่ยว ผู้ประกอบการ และภาครัฐ สามารถเข้าถึงและใช้ประโยชน์ได้ง่าย

## ๓. หมายเหตุที่ ๓ ไทยเป็นฐานการผลิตยานยนต์ไฟฟ้าที่สำคัญของโลก

### กลยุทธ์การพัฒนา

กลยุทธ์ที่ ๑ การส่งเสริมให้ผู้ใช้ในภาคส่วนต่างๆ ของประเทศปรับเปลี่ยนมาใช้ยานยนต์ไฟฟ้าเพิ่มขึ้น

กลยุทธ์ที่ ๒ การสนับสนุนให้เกิดการขยายตัวของตลาดส่งออกยานยนต์ไฟฟ้า

กลยุทธ์ที่ ๓ การกำหนดเป้าหมาย/แผน และดำเนินการเปลี่ยนผ่านอุตสาหกรรมยานยนต์เดิมไปสู่ยานยนต์ไฟฟ้าอย่างเป็นระบบชัดเจนตลอดห่วงโซ่อุปทาน ในระยะ ๕ ปี

กลยุทธ์ที่ ๔ การยกระดับขีดความสามารถของผู้ประกอบการไทยในการลงทุนผลิตยานยนต์ไฟฟ้า แบตเตอรี่และชิ้นส่วนสำคัญ

กลยุทธ์ที่ ๕ มาตรการสำหรับกลุ่มผู้ได้รับผลกระทบ

กลยุทธ์ที่ ๖ การวิจัยพัฒนาเทคโนโลยีและนวัตกรรมที่เกี่ยวข้องกับยานยนต์ไฟฟ้าและยานยนต์ไร้คนขับ

กลยุทธ์ที่ ๗ โครงสร้างพื้นฐานด้านพลังงานที่มีความพร้อมรองรับปริมาณการใช้งานยานยนต์ไฟฟ้าในอนาคตได้อย่างเหมาะสมและเพียงพอ

กลยุทธ์ที่ ๘ การปรับปรุงและจัดทำกฎระเบียบที่เกี่ยวข้องให้เอื้อกับการเติบโตอุตสาหกรรมยานยนต์ไฟฟ้าและให้ความสำคัญกับการบูรณาการการทำงานร่วมกันระหว่างรัฐและเอกชน

กลยุทธ์ที่ ๙ การผลิตและพัฒนาทักษะแรงงานให้สอดคล้องกับความต้องการของอุตสาหกรรมยานยนต์ไฟฟ้า

กลยุทธ์ที่ ๑๐ มาตรฐานด้านคุณสมบัติและความปลอดภัย

กลยุทธ์ที่ ๑๑ การสนับสนุนเงินทุนให้กับผู้ประกอบการที่ลงทุนในอุตสาหกรรมยานยนต์พลังงานสะอาด

## ๔. หมายเหตุที่ ๔ ไทยเป็นศูนย์กลางการแพทย์และสุขภาพมูลค่าสูง

### กลยุทธ์การพัฒนา

กลยุทธ์ที่ ๑ บริการทางการแพทย์ที่มีศักยภาพในการสร้างมูลค่าทางเศรษฐกิจ

- กลยุทธ์ที่ ๒ ไทยเป็นศูนย์กลางบริการเพื่อส่งเสริมสุขภาพระดับโลก
- กลยุทธ์ที่ ๓ การสร้างมูลค่าเพิ่มให้อุตสาหกรรมการแพทย์และสุขภาพ
- กลยุทธ์ที่ ๔ การสร้างเสริมขีดความสามารถทางวิชาการด้านการศึกษา วิจัย และเทคโนโลยีทางการแพทย์
- กลยุทธ์ที่ ๕ การบริหารจัดการระบบบริการสุขภาพบนพื้นฐานความสมดุลของเศรษฐกิจและสุขภาพของคนไทย
- กลยุทธ์ที่ ๖ การยกระดับศักยภาพระบบบริหารจัดการภาวะฉุกเฉินด้านสาธารณสุขเพื่อลดผลกระทบต่อบริการทางเศรษฐกิจและสุขภาพ

#### ๕. หมายเหตุที่ ๕ ไทยเป็นประตูการค้าการลงทุนและยุทธศาสตร์ทางโลจิสติกส์ที่สำคัญของภูมิภาค

##### กลยุทธ์การพัฒนา

- กลยุทธ์ที่ ๑ การสร้างจุดยืนของไทยภายใต้บริบทโลกใหม่
- กลยุทธ์ที่ ๒ พัฒนาโครงสร้างพื้นฐานเพื่อเป็นประตูการค้าการลงทุนและฐานเศรษฐกิจสำคัญของภูมิภาค
- กลยุทธ์ที่ ๓ ผลักดันการลงทุนเพื่อปรับโครงสร้างอุตสาหกรรมเป้าหมายสู่ไทยแลนด์ ๔.๐

#### ๖. หมายเหตุที่ ๖ ไทยเป็นศูนย์กลางด้านดิจิทัลและอุตสาหกรรมอิเล็กทรอนิกส์อัจฉริยะของอาเซียน

##### กลยุทธ์การพัฒนา

- กลยุทธ์ที่ ๑ การขับเคลื่อนทางสังคมและเศรษฐกิจไทยด้วยดิจิทัล
- กลยุทธ์ที่ ๒ การพัฒนาต่อยอดฐานอุตสาหกรรมไฟฟ้าและอิเล็กทรอนิกส์
- กลยุทธ์ที่ ๓ อุตสาหกรรมดิจิทัลในประเทศที่สามารถแข่งขันได้
- กลยุทธ์ที่ ๔ พัฒนาระบบนิเวศเพื่อสนับสนุนการพัฒนาอุตสาหกรรมอิเล็กทรอนิกส์อัจฉริยะ อุตสาหกรรม และบริการดิจิทัล

#### ๗. หมายเหตุที่ ๗ ไทยมีวิสาหกิจขนาดกลางและขนาดย่อมที่เข้มแข็ง มีศักยภาพสูง และสามารถแข่งขันได้

##### กลยุทธ์การพัฒนา

- กลยุทธ์ที่ ๑ การพัฒนาระบบนิเวศให้เอื้ออำนวยต่อการทำธุรกิจและการยกระดับความสามารถในการแข่งขันของวิสาหกิจขนาดกลางและขนาดย่อม
- กลยุทธ์ที่ ๒ การพัฒนาแพลตฟอร์มเชื่อมโยงฐานข้อมูลวิสาหกิจขนาดกลางและขนาดย่อมเข้าสู่ระบบ
- กลยุทธ์ที่ ๓ การจัดให้มีกลไกทางการเงินที่เหมาะสมกับลักษณะเฉพาะวิสาหกิจขนาดกลางและขนาดย่อมเพื่อให้วิสาหกิจขนาดกลางและขนาดย่อมทุกกลุ่มสามารถเข้าถึงแหล่งทุนได้อย่างทั่วถึง
- กลยุทธ์ที่ ๔ การส่งเสริมการพัฒนาวิสาหกิจขนาดกลางและขนาดย่อมให้เป็นผู้ประกอบการในยุคดิจิทัล
- กลยุทธ์ที่ ๕ การยกระดับประสิทธิภาพกระบวนการส่งเสริมวิสาหกิจขนาดกลางและขนาดย่อมของภาครัฐ
- กลยุทธ์ที่ ๖ การพัฒนาระบบนิเวศให้เอื้อต่อการสร้างธุรกิจสตาร์ทอัพ รวมถึงให้เข้าถึงแหล่งทุนที่เหมาะสม และเชื่อมโยงเข้าสู่เครือข่ายระดับโลก และยกระดับสู่ตลาดต่างประเทศ
- กลยุทธ์ที่ ๗ การส่งเสริมวิสาหกิจเพื่อสังคมให้มีศักยภาพการดำเนินการในเชิงธุรกิจ

#### ๘. หมายเหตุที่ ๘ ไทยมีพื้นที่และเมืองอัจฉริยะที่น่าอยู่ ปลอดภัย เด็ดขาดได้อย่างยั่งยืน

##### กลยุทธ์การพัฒนา

- กลยุทธ์ที่ ๑ การสร้างความเข้มแข็งเศรษฐกิจฐานราก
- กลยุทธ์ที่ ๒ การส่งเสริมกลไกการร่วมมือภาครัฐ เอกชน ประชาชน และประชาสังคมเพื่อการพัฒนาพื้นที่และเมือง



กลยุทธ์ที่ ๓ การสร้างความพร้อมด้านโครงสร้างพื้นฐาน โลจิสติกส์ และดิจิทัลรองรับพื้นที่เศรษฐกิจหลักและเมือง  
กลยุทธ์ที่ ๔ การเสริมสร้างความเข้มแข็งในการบริหารจัดการพื้นที่และเมือง

**๙. หมายเหตุที่ ๙ ไทยมีความยากจนข้ามรุ่นลดลง และคนไทยทุกคนมีความคุ้มครองทางสังคมที่เพียงพอ เหมาะสม**

#### กลยุทธ์การพัฒนา

- กลยุทธ์ที่ ๑ การแก้ปัญหาความยากจนข้ามรุ่นแบบมุ่งเป้าให้ครัวเรือนหลุดพ้นความยากจนอย่างยั่งยืน  
กลยุทธ์ที่ ๒ การสร้างโอกาสที่เสมอภาคแก่เด็กจากครัวเรือนยากจนข้ามรุ่น  
กลยุทธ์ที่ ๓ การยกระดับความคุ้มครองทางสังคมสำหรับคนทุกช่วงวัย  
กลยุทธ์ที่ ๔ การพัฒนาระบบความคุ้มครองทางสังคมให้มีประสิทธิภาพ  
กลยุทธ์ที่ ๕ การบูรณาการฐานข้อมูลเพื่อลดความยากจนข้ามรุ่นและจัดความคุ้มครองทางสังคม

#### ๑๐. หมายเหตุที่ ๑๐ ไทยมีเศรษฐกิจหมุนเวียนและสังคมคาร์บอนต่ำ

#### กลยุทธ์การพัฒนา

- กลยุทธ์ที่ ๑ การพัฒนาอุตสาหกรรมและบริการตามหลักเศรษฐกิจหมุนเวียนและสังคมคาร์บอนต่ำ  
กลยุทธ์ที่ ๒ การสร้างรายได้สุทธิให้ชุมชน ท้องถิ่นและเกษตรกรจากเศรษฐกิจหมุนเวียนและสังคมคาร์บอนต่ำ  
กลยุทธ์ที่ ๓ การฟื้นฟูทรัพยากรธรรมชาติและเพิ่มประสิทธิภาพการใช้ทรัพยากรอย่างชาญฉลาดบนหลักของเศรษฐกิจพอเพียง  
กลยุทธ์ที่ ๔ การพัฒนาเทคโนโลยี นวัตกรรมและกลไกสนับสนุนเศรษฐกิจหมุนเวียนและสังคมคาร์บอนต่ำ  
กลยุทธ์ที่ ๕ การปรับพฤติกรรมทางเศรษฐกิจและการดำรงชีพเข้าสู่วิถีชีวิตอย่างยั่งยืน

#### ๑๑. หมายเหตุที่ ๑๑ ไทยสามารถลดความเสี่ยงและผลกระทบจากภัยธรรมชาติและ การเปลี่ยนแปลงสภาพภูมิอากาศ

#### กลยุทธ์การพัฒนา

- กลยุทธ์ที่ ๑ การป้องกันและลดผลกระทบจากภัยธรรมชาติและ การเปลี่ยนแปลงสภาพภูมิอากาศในพื้นที่สำคัญ  
กลยุทธ์ที่ ๒ การพัฒนาและเพิ่มศักยภาพประชาชนและชุมชน ในการรับมือกับภัยธรรมชาติและ การเปลี่ยนแปลงสภาพภูมิอากาศ  
กลยุทธ์ที่ ๓ การใช้วิทยาศาสตร์และเทคโนโลยีในการบริหารจัดการความเสี่ยงจากภัยธรรมชาติและ การเปลี่ยนแปลงสภาพภูมิอากาศ  
กลยุทธ์ที่ ๔ การอนุรักษ์ฟื้นฟูทรัพยากรธรรมชาติระบบนิเวศเพื่อป้องกันและลดผลกระทบจากภัยธรรมชาติและ การเปลี่ยนแปลงสภาพภูมิอากาศ  
กลยุทธ์ที่ ๕ การส่งเสริมความร่วมมือกับต่างประเทศเพื่อบริหารจัดการ และลดความเสี่ยงจากภัยธรรมชาติและ การเปลี่ยนแปลงสภาพภูมิอากาศ

#### ๑๒. หมายเหตุที่ ๑๒ ไทยมีกำลังคนสมรรถนะสูง มุ่งเรียนรู้อย่างต่อเนื่อง ตอบโจทย์การพัฒนาแห่งอนาคต

#### อนาคต

#### กลยุทธ์การพัฒนา

- กลยุทธ์ที่ ๑ การพัฒนาคนไทยทุกช่วงวัยในทุกมิติ  
กลยุทธ์ที่ ๒ การพัฒนากำลังคนสมรรถนะสูง  
กลยุทธ์ที่ ๓ การส่งเสริมการเรียนรู้ตลอดชีวิต

### ๑๓. หมุดหมายที่ ๑๓ ไทยมีภาครัฐที่ทันสมัย มีประสิทธิภาพ และตอบโจทย์ประชาชน

#### กลยุทธ์การพัฒนา

กลยุทธ์ที่ ๑ การพัฒนาคุณภาพในการให้บริการภาครัฐที่ตอบโจทย์ สะดวก และประหยัด

กลยุทธ์ที่ ๒ การปรับเปลี่ยนการบริหารจัดการและโครงสร้างของภาครัฐให้ยืดหยุ่น เชื่อมโยง เปิดกว้าง และมีประสิทธิภาพเพื่อรองรับการเปลี่ยนแปลงที่เอื้อต่อการพัฒนาประเทศ

กลยุทธ์ที่ ๓ การปรับเปลี่ยนภาครัฐเป็นรัฐบาลดิจิทัลที่ใช้ข้อมูลในการบริหารจัดการเพื่อการพัฒนาประเทศ

กลยุทธ์ที่ ๔ การสร้างระบบบริหารภาครัฐที่ส่งเสริมการปรับเปลี่ยนและพัฒนาบุคลากร ให้มีทักษะที่จำเป็นในการให้บริการภาครัฐดิจิทัล และปรับปรุงกฎหมาย ระเบียบ มาตรการภาครัฐให้เอื้อต่อการพัฒนาประเทศ

### นโยบายรัฐบาล ๑๑ ด้าน รัฐบาลพลเอกประยุทธ์ จันทร์โอชา

๑. การปกป้องและเชิดชูสถาบันพระมหากษัตริย์ สถาบันพระมหากษัตริย์เป็นองค์ประกอบสำคัญของการปกครองในระบอบประชาธิปไตยตามประเพณีการปกครองของไทย รัฐบาลจึงถือเป็นหน้าที่สำคัญยิ่งยวดในอันที่จะเชิดชูสถาบันนี้ไว้ด้วยความจงรักภักดีและปกป้องรักษาพระบรมเดชาานุภาพ โดยจะใช้มาตรการทางกฎหมาย มาตรการทางสังคมจิตวิทยา และมาตรการทางระบบสื่อสารและเทคโนโลยีสารสนเทศในการดำเนินการกับผู้กระทำความผิด ยามใจหรือประสพภัยร้าย มุ่งสันคลอนสถาบันหลักของชาติโดยไม่คำนึงถึงความรู้สึกรู้สึกและความผูกพันภักดีของคนอีกเป็นจำนวนมาก ตลอดจนเผยแพร่ความรู้ความเข้าใจที่ถูกต้องและเป็นจริงเกี่ยวกับสถาบันพระมหากษัตริย์และพระราชกรณียกิจเพื่อประชาชน ทั้งจะสนับสนุนโครงการทั้งหลายอันเนื่องมาจากพระราชดำริ ส่งเสริมให้เจ้าหน้าที่สถานศึกษา ตลอดจนหน่วยงานทั้งหลายของรัฐเรียนรู้เข้าใจหลักการทรงงาน สามารถนำหลักดังกล่าวมาประยุกต์ใช้ในการปฏิบัติราชการและการพัฒนา ตลอดจนเร่งขยายผลตามโครงการและแบบอย่างที่ดีที่ทรงวางรากฐานไว้ให้แพร่หลายเป็นที่ประจักษ์และเกิดประโยชน์ในวงกว้างอันจะช่วยสร้างความสมบูรณ์พูนสุขแก่ประชาชนในที่สุด

#### ๒. การรักษาความมั่นคงของรัฐและการต่างประเทศ

๒.๑ ในระยะเร่งด่วน รัฐบาลให้ความสำคัญต่อการเตรียมความพร้อมสู่ประชาคมการเมืองและความมั่นคงอาเซียนในกิจการ ๕ ด้าน ได้แก่ การบริหารจัดการชายแดน การสร้างความมั่นคงทางทะเล การแก้ไขปัญหาอาชญากรรมข้ามชาติ การสร้างความไว้วางใจกับประเทศเพื่อนบ้าน และการเสริมสร้างศักยภาพในการปฏิบัติการทางทหารร่วมกันของอาเซียนโดยเน้นความร่วมมือเพื่อป้องกัน แก้ไขข้อพิพาทต่าง ๆ และการแก้ไขปัญหาเส้นเขตแดนโดยใช้กลไกทั้งระดับทวิภาคีและพหุภาคี ทั้งจะจัดระเบียบการพัฒนาตามกรอบประชาคมเศรษฐกิจอาเซียนและการบริหารจัดการพื้นที่ชายแดนทั้งทางบกและทางทะเล

๒.๒ เร่งแก้ไขปัญหาการใช้ความรุนแรงในจังหวัดชายแดนภาคใต้

๒.๓ พัฒนาและเสริมสร้างศักยภาพของกองทัพและระบบป้องกันประเทศให้ทันสมัย มีความพร้อมในการรักษาอธิปไตย และผลประโยชน์ของชาติ

๒.๔ เสริมสร้างความสัมพันธ์อันดีกับนานาประเทศบนหลักการที่ว่านโยบายการต่างประเทศเป็นส่วนประกอบสำคัญของนโยบายองค์รวมทั้งหมดในการบริหารราชการแผ่นดิน

๓. การลดความเหลื่อมล้ำของสังคม และการสร้างโอกาสการเข้าถึงบริการของรัฐ ความเหลื่อมล้ำในสังคมเป็นอีกสาเหตุหนึ่งของปัญหาความขัดแย้งและความเดือดร้อนทั้งหลายของประชาชน จึงมีนโยบายที่จะดำเนินการดังนี้

๓.๑ ในระยะเฉพาะหน้า จะเร่งสร้างโอกาส อาชีพ และการมีรายได้ที่มั่นคง แก่ผู้ที่เข้าสู่ตลาดแรงงาน รวมทั้งสตรี ผู้ด้อยโอกาส และแรงงานข้ามชาติที่ถูกกฎหมาย พร้อมทั้งยกระดับคุณภาพแรงงาน

๓.๒ ป้องกันและแก้ไขปัญหาการค้ามนุษย์ รวมถึงปัญหาผู้หลบหนีเข้าเมืองการทารุณกรรมต่อแรงงานข้ามชาติ

๓.๓ ในระยะต่อไป จะพัฒนาระบบการคุ้มครองทางสังคม ระบบการออมและระบบสวัสดิการชุมชน ให้มีประสิทธิภาพและมีความยั่งยืนมากยิ่งขึ้น

๓.๔ เตรียมความพร้อมเข้าสู่สังคมผู้สูงอายุ เพื่อส่งเสริมคุณภาพชีวิตและการมีงานหรือกิจกรรมที่เหมาะสม

๓.๕ เตรียมความพร้อมเข้าสู่สังคมที่มีความหลากหลายเนื่องจากการเข้าสู่ประชาคมอาเซียน

๓.๖ จัดระเบียบสังคม สร้างมาตรฐานด้านคุณธรรม จริยธรรม และธรรมาภิบาลให้แก่เจ้าหน้าที่ของรัฐและประชาชนทั่วไป โดยใช้ค่านิยมหลัก ๑๒ ประการ ตามนโยบายของคณะรักษาความสงบแห่งชาติที่ได้ประกาศไว้แล้ว

๓.๗ แก้ปัญหาการไร้ที่ดินทำกินของเกษตรกรและการรुकกล้าเขตป่าสงวนโดยการกระจายสิทธิการถือครองให้แก่ผู้ที่อยู่ในพื้นที่ที่ไม่ได้รุกกล้า และออกมาตรการป้องกันการเปลี่ยนมือไปอยู่ในครอบครองของผู้ที่มีใช้เกษตรกร

๔. การศึกษาและเรียนรู้ การทะนุบำรุงศาสนา ศิลปะและวัฒนธรรม รัฐบาลจะนำการศึกษา ศาสนา ศิลปวัฒนธรรม ความภาคภูมิใจในประวัติศาสตร์และความเป็นไทยมาใช้สร้างสังคมให้เข้มแข็งอย่างมีคุณภาพและคุณธรรมควบคู่กัน ดังนี้

๔.๑ จัดให้มีการปฏิรูปการศึกษาและการเรียนรู้

๔.๒ ในระยะเฉพาะหน้า จะปรับเปลี่ยนการจัดสรรงบประมาณสนับสนุนการศึกษาให้สอดคล้องกับความจำเป็นของผู้เรียนและลักษณะพื้นที่ของสถานศึกษา และปรับปรุงและบูรณาการระบบการกู้ยืมเงินเพื่อการศึกษา ให้มีประสิทธิภาพเพื่อเพิ่มโอกาสแก่ผู้ยากจนหรือด้อยโอกาส

๔.๓ ให้องค์กรภาคประชาสังคม ภาคเอกชน องค์กรปกครองส่วนท้องถิ่นและประชาชนทั่วไปมีโอกาสร่วมจัดการศึกษาที่มีคุณภาพและทั่วถึง และร่วมในการปฏิรูปการศึกษาและการเรียนรู้

๔.๔ พัฒนาคณะทุกช่วงวัยโดยส่งเสริมการเรียนรู้ตลอดชีวิต

๔.๕ ส่งเสริมอาชีวศึกษาและการศึกษาระดับวิทยาลัยชุมชน

๔.๖ พัฒนาระบบการผลิตและพัฒนาครูที่มีคุณภาพและมีจิตวิญญาณของความเป็นครู

๔.๗ ทะนุบำรุงและอุปถัมภ์พระพุทธศาสนาและศาสนาอื่น ๆ

๔.๘ อนุรักษ์ ฟื้นฟู และเผยแพร่มรดกทางวัฒนธรรม ภาษาไทยและภาษาถิ่น ภูมิปัญญาท้องถิ่น รวมทั้งความหลากหลายของศิลปวัฒนธรรมไทย

๔.๙ สนับสนุนการเรียนรู้ภาษาต่างประเทศ วัฒนธรรมของประเทศเพื่อนบ้านและวัฒนธรรมสากล และการสร้างสรรค์งานศิลปะและวัฒนธรรมที่เป็นสากล

๔.๑๐ ปลูกฝังค่านิยมและจิตสำนึกที่ดี รวมทั้งสนับสนุนการผลิตสื่อคุณภาพเพื่อเปิดพื้นที่สาธารณะให้เยาวชนและประชาชนได้มีโอกาสแสดงออกอย่างสร้างสรรค์

๕. การยกระดับคุณภาพบริการด้านสาธารณสุข และสุขภาพของประชาชน รัฐบาลจะวางรากฐาน พัฒนา และเสริมความเข้มแข็งให้แก่การให้บริการด้านสาธารณสุขและสุขภาพของประชาชนโดยเน้นความทั่วถึง ความเป็นคุณภาพ และประสิทธิภาพ ดังนี้

๕.๑ วางรากฐานให้ระบบหลักประกันสุขภาพครอบคลุมประชากรในทุกภาคส่วนอย่างมีคุณภาพโดยไม่มี ความเหลื่อมล้ำของคุณภาพบริการในแต่ละระบบ

๕.๒ พัฒนาระบบบริการสุขภาพ โดยเน้นการป้องกันโรคมกกว่ารอให้ป่วยแล้วจึงมารักษา สร้าง กลไกการจัดการสุขภาพในระดับเขตแทนการกระจุกตัวอยู่ที่ส่วนกลางปรับระบบการจ้างงาน

๕.๓ เสริมความเข้มแข็งของระบบเฝ้าระวังโรคระบาด

๕.๔ ป้องกันและแก้ไขปัญหาการเกิดอุบัติเหตุในการจราจรอันนำไปสู่การบาดเจ็บและเสียชีวิต

๕.๕ ส่งเสริมการกีฬาเพื่อสุขภาพ

๕.๖ ประสานการทำงานระหว่างภาคส่วนต่าง ๆ ในสังคม

๕.๗ พัฒนาขีดความสามารถในการวิจัยด้านวิทยาศาสตร์การแพทย์และสาธารณสุข

๖. การเพิ่มศักยภาพทางเศรษฐกิจของประเทศ รัฐบาลจะดำเนินนโยบายเศรษฐกิจเป็น ๓ ระยะ ดังนี้

๖.๑ ในระยะเร่งด่วน เร่งจ่ายงบประมาณของปีงบประมาณ พ.ศ. ๒๕๕๗ ที่ยังคงอยู่ก่อนที่จะพ้น กำหนดภายในสิ้นปีนี้ และสานต่อนโยบายงบประมาณกระตุ้นเศรษฐกิจตามที่คณะรักษาความสงบแห่งชาติได้จัดทำไว้

๖.๒ สานต่อนโยบายงบประมาณกระตุ้นเศรษฐกิจตามที่คณะรักษาความสงบแห่งชาติได้จัดทำไว้

๖.๔ ดูแลเกษตรกรให้มีรายได้ที่เหมาะสมด้วยวิธีการต่าง ๆ

๖.๕ ลดอุปสรรคในการส่งออกเพื่อให้เกิดความคล่องตัว

๖.๖ ชักจูงให้นักท่องเที่ยวต่างชาติเข้ามาเที่ยวในประเทศไทย

๖.๗ ในระยะต่อไป ประสานนโยบายการเงินและการคลังให้สอดคล้องกัน

๖.๘ แก้ปัญหาน้ำท่วมในฤดูฝนทั้งที่ท่วมเป็นบริเวณกว้างและท่วมเฉพาะพื้นที่และปัญหาขาดแคลน น้ำในบางพื้นที่และบางฤดูกาล

๖.๙ ปฏิรูปโครงสร้างราคาเชื้อเพลิงประเภทต่าง ๆ ให้สอดคล้องกับต้นทุนและให้มีภาวะภาษีที่เหมาะสมระหว่างน้ำมันต่างชนิดและผู้ใช้ต่างประเภท

๖.๑๐ ปรับปรุงวิธีการจัดเก็บภาษีให้จัดเก็บได้อย่างครบถ้วน

๖.๑๑ บริหารจัดการหนี้ภาครัฐที่เกิดขึ้นในช่วงรัฐบาลที่ผ่านมา

๖.๑๒ ในระยะยาว พัฒนาโครงสร้างพื้นฐานด้านการขนส่งและคมนาคม

๖.๑๓ ปรับโครงสร้างการบริหารจัดการในสาขาขนส่งที่มีการแยกบทบาทและภารกิจของหน่วยงาน ระดับนโยบาย หน่วยงานกำกับดูแล และหน่วยปฏิบัติที่ชัดเจนและจัดตั้งหน่วยงานกำกับดูแลระบบราง

๖.๑๔ พัฒนาและปรับปรุงระบบบริหารจัดการของรัฐวิสาหกิจให้มีประสิทธิภาพ โปร่งใส และ ตรวจสอบได้

๖.๑๕ ในด้านเกษตรกรรม ดำเนินการใน ๒ เรื่องใหญ่ คือ การปรับโครงสร้างการผลิตสินค้าเกษตร ให้สอดคล้องกับความต้องการด้วยวิธีการต่าง ๆ

๖.๑๖ ในด้านอุตสาหกรรม ส่งเสริมการพัฒนาอุตสาหกรรมที่สอดคล้องกับศักยภาพพื้นฐานของประเทศ

๖.๑๗ เพิ่มขีดความสามารถของผู้ประกอบการวิสาหกิจขนาดกลางและขนาดย่อมให้เข้มแข็งสามารถแข่งขันได้อย่างมีประสิทธิภาพ

๖.๑๘ ส่งเสริมภาคเศรษฐกิจดิจิทัลและวางรากฐานของเศรษฐกิจดิจิทัลให้เริ่มขับเคลื่อนได้อย่างจริงจัง

๗. การส่งเสริมบทบาทและการใช้โอกาสในประชาคมอาเซียน การรวมตัวเป็นประชาคมเศรษฐกิจอาเซียนซึ่งจะมีผลใช้บังคับอย่างเต็มที่ ณ สิ้นปี ๒๕๕๘ จะเกิดประโยชน์แก่ประเทศไทยเป็นอย่างมาก หากประเทศไทยเตรียมการในเรื่องต่าง ๆ ให้พร้อม ดังนี้

๗.๑ เร่งส่งเสริมความเชื่อมโยงทางเศรษฐกิจ การค้า การลงทุน ในภูมิภาคอาเซียนและขยายความร่วมมือทางเศรษฐกิจกับประเทศเพื่อนบ้าน

๗.๒ พัฒนาศักยภาพในการแข่งขันของผู้ประกอบการไทยทุกระดับโดยสอดคล้องกับข้อตกลงในการเคลื่อนย้ายในด้านสินค้า บริการ การลงทุน แรงงานฝีมือ และปัจจัยการผลิตต่าง ๆ ที่เปิดเสรีมาก

๗.๓ พัฒนาแรงงานของภาคอุตสาหกรรมเพื่อรองรับการเข้าสู่ประชาคมอาเซียน ทั้งแรงงานวิชาชีพ แรงงานมีทักษะ และแรงงานไม่มีทักษะ

๗.๔ เร่งพัฒนาความเชื่อมโยงด้านการขนส่งและระบบโลจิสติกส์ภายในอนุภูมิภาคและภูมิภาคอาเซียน โดยเร่งขับเคลื่อนการดำเนินงานตามแผนงานการพัฒนาความร่วมมือ

๗.๕ ต่อเชื่อมเส้นทางคมนาคมขนส่งและระบบโลจิสติกส์จากฐานการผลิตในชุมชนสู่แหล่งแปรรูปเพื่อเพิ่มมูลค่าทั้งภายในประเทศและเชื่อมโยงกับอาเซียน

๗.๖ พัฒนาเขตเศรษฐกิจพิเศษโดยเริ่มจากการพัฒนาด้านการค้าชายแดนและโครงข่ายการคมนาคมขนส่งบริเวณประตูการค้า

๘. การพัฒนาและส่งเสริมการใช้ประโยชน์จากวิทยาศาสตร์ เทคโนโลยีการวิจัยและพัฒนา และนวัตกรรมเพื่อนำไปสู่การผลิตและบริการที่ทันสมัย ดังนี้

๘.๑ สนับสนุนการเพิ่มค่าใช้จ่ายในการวิจัยและพัฒนาของประเทศ

๘.๒ เร่งเสริมสร้างสังคมนวัตกรรม โดยส่งเสริมระบบการเรียนการสอนที่เชื่อมโยงระหว่างวิทยาศาสตร์ เทคโนโลยี วิศวกรรมศาสตร์ และคณิตศาสตร์

๘.๓ ปฏิรูประบบการให้สิ่งจูงใจ ระเบียบ และกฎหมายที่เป็นอุปสรรคต่อการดำเนินงานวิจัยและพัฒนาไปต่อยอดหรือใช้ประโยชน์

๘.๔ ส่งเสริมให้โครงการลงทุนขนาดใหญ่ของประเทศ

๘.๕ ปรับปรุงและจัดเตรียมให้มีโครงสร้างพื้นฐานด้านวิทยาศาสตร์และเทคโนโลยี ด้านการวิจัยและพัฒนา และด้านนวัตกรรม

๙. การรักษาความมั่นคงของฐานทรัพยากร และการสร้างสมดุลระหว่างการอนุรักษ์กับการใช้ประโยชน์อย่างยั่งยืน ดังนี้

๙.๑ ในระยะเฉพาะหน้า เร่งปกป้องและฟื้นฟูพื้นที่อนุรักษ์ ทรัพยากรป่าไม้และสัตว์ป่า

๙.๒ ส่งเสริมการอนุรักษ์และใช้ประโยชน์จากทรัพยากรชีวภาพและความหลากหลายทางชีวภาพอย่างยั่งยืน

๙.๓ ในระยะต่อไป พัฒนาระบบบริหารจัดการที่ดิน และแก้ไขการบุกรุกที่ดินของรัฐโดยยึดแนวพระราชดำริที่ให้ประชาชนสามารถอยู่ร่วมกับป่าได้

๙.๔ บริหารจัดการทรัพยากรน้ำของประเทศให้เป็นเอกภาพในทุกมิติ

๙.๕ เร่งรัดการควบคุมมลพิษทั้งทางอากาศ ชยะ และน้ำเสีย ที่เกิดจากการผลิตและบริโภค

๑๐. การส่งเสริมการบริหารราชการแผ่นดินที่มีธรรมาภิบาลและการป้องกันปราบปรามการทุจริตและประพฤติมิชอบในภาครัฐระบบราชการเป็นระบบที่ใหญ่โตมหึมา ประกอบด้วยบุคลากร งบประมาณและอำนาจตามตัวบทกฎหมาย ตลอดจนดุลพินิจอันกว้างขวางของเจ้าหน้าที่ซึ่งสามารถให้คุณให้โทษให้ความสะดวก หรือเป็นอุปสรรคต่อการทำมาหากินและการดำรงชีวิตได้ การจัดอันดับความน่าเชื่อถือและความสะดวกหรือยากง่ายในการทำธุรกิจในประเทศไทยมาแล้ว รัฐบาลจึงมีนโยบาย ดังนี้

๑๐.๑ ปรับปรุงระบบราชการในด้านองค์กรหรือหน่วยงานภาครัฐทั้งในระดับประเทศ ภูมิภาค และท้องถิ่น

๑๐.๒ ในระยะแรก กระจายอำนาจเพื่อให้ประชาชนสามารถเข้าถึงบริการสาธารณะได้โดยรวดเร็ว ประหยัด และสะดวก

๑๐.๓ ยกกระดับสมรรถนะของหน่วยงานของรัฐให้มีประสิทธิภาพ สามารถให้บริการเชิงรุก

๑๐.๔ เสริมสร้างระบบคุณธรรมในการแต่งตั้งและโยกย้ายบุคลากรภาครัฐ

๑๐.๕ ใช้มาตรการทางกฎหมาย การปลูกฝังค่านิยม คุณธรรม จริยธรรม และจิตสำนึกในการรักษาศักดิ์ศรีของความเป็นข้าราชการและความซื่อสัตย์สุจริต

๑๐.๖ ปรับปรุงและจัดให้มีกฎหมายเพื่อให้ครอบคลุมการป้องกันและปราบปรามการทุจริตประพฤติมิชอบ และการมีผลประโยชน์ทับซ้อนในภาครัฐทุกระดับ

๑๐.๗ ส่งเสริมและสนับสนุนภาคีองค์กรภาคเอกชนและเครือข่ายต่าง ๆ

๑๑. การปรับปรุงกฎหมายและกระบวนการยุติธรรมในสังคมที่มีอารยะ การยึดหลักนิติธรรม ดังนี้

๑๑.๑ ในระยะเฉพาะหน้า จะเร่งปรับปรุงประมวลกฎหมายหลักของประเทศและกฎหมายอื่น ๆ ที่ล้าสมัย ไม่เป็นธรรม ไม่สอดคล้องกับความตกลงระหว่างประเทศ

๑๑.๒ เพิ่มศักยภาพหน่วยงานที่มีหน้าที่ให้ความเห็นทางกฎหมายและจัดทำกฎหมายให้สามารถปฏิบัติงานได้อย่างรวดเร็ว

๑๑.๓ ในระยะต่อไปจัดตั้งองค์กรปฏิรูปกระบวนการยุติธรรมที่ปราศจากการแทรกแซงของรัฐ

๑๑.๔ นำเทคโนโลยีที่ทันสมัยและความรู้ทางนิติวิทยาศาสตร์มาใช้เพื่อเร่งรัดการดำเนินคดีทุกชั้นตอน

๑๑.๕ ปรับปรุงระบบการช่วยเหลือทางกฎหมายและค่าใช้จ่ายแก่ประชาชนที่ไม่ได้รับความเป็นธรรม

๑๑.๖ นำมาตรการทางการเงิน ภาษี และการป้องกันการฟอกเงินมาใช้ในการป้องกันและปราบปรามผู้มีอิทธิพลและเจ้าหน้าที่ของรัฐที่ทุจริตและประพฤติมิชอบ

**ยุทธศาสตร์และนโยบายของคณะรักษาความสงบแห่งชาติ (คสช.) มี ๙ ด้าน ดังนี้**

๑. ยุทธศาสตร์การสร้างความเป็นธรรมในสังคม

๒. ยุทธศาสตร์การพัฒนาคนสู่สังคมแห่งการเรียนรู้ตลอดชีวิตอย่างยั่งยืน

๓. ยุทธศาสตร์ความเข้มแข็งภาคเกษตร ความมั่นคงของอาหารและพลังงาน

- ๔ ยุทธศาสตร์การปรับโครงสร้างเศรษฐกิจสู่การเติบโตอย่างมีคุณภาพและยั่งยืน
- ๕ ยุทธศาสตร์การสร้างเชื่อมโยงกับประเทศในภูมิภาคเพื่อความมั่นคงทางเศรษฐกิจและสังคม
- ๖ ยุทธศาสตร์การจัดการทรัพยากรธรรมชาติและสิ่งแวดล้อมอย่างยั่งยืน
- ๗ ยุทธศาสตร์การปรับปรุงรัฐวิสาหกิจ เพื่อให้เกิดประโยชน์ต่อประชาชนอย่างแท้จริง

๘. ยุทธศาสตร์การปรับปรุงโทรคมนาคม เทคโนโลยีของชาติให้เกิดความมั่นคงอย่างทัดเทียมในอาเซียนและประชาคมโลก

๙. ยุทธศาสตร์การป้องกันและปราบปรามยาเสพติด และการทุจริตอย่างยั่งยืน

### ค่านิยมหลักของคนไทย ๑๒ ประการ

๑. มีความรักชาติ ศาสนา พระมหากษัตริย์ ซึ่งเป็นสถาบันหลักของชาติในปัจจุบัน
๒. ซื่อสัตย์ เสียสละ อดทน มีอุดมการณ์ในสิ่งที่ดีงามเพื่อส่วนรวม
๓. กตัญญู ต่อพ่อแม่ ผู้ปกครอง ครูบาอาจารย์
๔. ใฝ่หาความรู้ หมั่นศึกษา เล่าเรียน ทั้งทางตรงและทางอ้อม
๕. รักษาวัฒนธรรมประเพณีไทยอันงดงาม
๖. มีศีลธรรม รักษาความสัตย์ หวังดีต่อผู้อื่น เผื่อแผ่และแบ่งปัน
๗. เข้าใจ เรียนรู้ การเป็นประชาธิปไตยอันมีพระมหากษัตริย์ทรงเป็นประมุขที่ถูกต้อง
๘. มีระเบียบวินัย เคารพกฎหมาย ผู้น้อยรู้จักการเคารพผู้ใหญ่
๙. มีสติ รู้ตัว รู้คิด รู้ทำ รู้ปฏิบัติ ตามพระราชดำรัสของพระบาทสมเด็จพระเจ้าอยู่หัว
๑๐. รู้จักตนเองอยู่ได้โดยใช้หลักปรัชญาเศรษฐกิจพอเพียงตามพระราชดำรัสของพระบาทสมเด็จพระเจ้าอยู่หัว รู้จักอดออมไว้ใช้เมื่อยามจำเป็น มีไว้พอกินพอใช้ ถ้าเหลือก็แจกจ่าย จำหน่าย และขยายกิจการ เมื่อมีความพร้อม โดยมีภูมิคุ้มกันที่ดี
๑๑. มีความเข้มแข็งทั้งร่างกายและจิตใจ ไม่ยอมแพ้ต่ออำนาจฝ่ายต่าง ๆ หรือกิเลส มีความละเอียดเเกรง กลัวต่อบาป ตามหลักของศาสนา
๑๒. คำนึงถึงผลประโยชน์ของส่วนรวม และต่อชาติ มากกว่าผลประโยชน์ของตนเอง

### ยุทธศาสตร์การพัฒนภาคตะวันออกเฉียงเหนือ

#### ๑. ยุทธศาสตร์การพัฒนา

(๑) เพิ่มศักยภาพการแข่งขันด้านเศรษฐกิจ โดยการยกมาตรฐานและประสิทธิภาพการผลิต การเกษตร การพัฒนาศักยภาพการประกอบการด้านอุตสาหกรรม อุตสาหกรรมบริการและการท่องเที่ยว การตั้ง องค์การร่วมภาครัฐและเอกชนระดับพื้นที่เพื่อส่งเสริมอำนวยความสะดวกด้านการค้าการลงทุน และส่งเสริมความร่วมมือทางเศรษฐกิจกับประเทศเพื่อนบ้าน

(๒) สร้างคนให้มีคุณภาพ เพื่อพัฒนาคนให้มีสุขภาพที่ดีทั้งร่างกาย จิตใจและสติปัญญา รอบรู้ เท่าทันการเปลี่ยนแปลง สามารถดำรงชีพได้อย่างมีคุณภาพ

(๓) สร้างสังคมและเศรษฐกิจฐานรากให้เข้มแข็ง เพื่อสร้างความมั่นคงด้านอาหาร แก้ไขปัญหาความยากจนหนี้สิน และการออมของครัวเรือน มีสัมมาอาชีพที่มั่นคง สามารถพึ่งพาตนเองและดูแลครอบครัว ได้อย่างอบอุ่น

(๔) พื้นฟูทรัพยากรธรรมชาติและสิ่งแวดล้อมให้สมบูรณ์ โดยเร่งอนุรักษ์และฟื้นฟูพื้นที่ป่าไม้ให้ได้ ๑๕.๙ ล้านไร่ หรือร้อยละ ๒๕ ของพื้นที่ภาค ป้องกันการรุกพื้นที่ชุ่มน้ำ พัฒนาแหล่งน้ำและระบบชลประทาน พื้นฟูดิน ยับยั้งการแพร่กระจายดินเค็ม และเพิ่มประสิทธิภาพการจัดการโดยส่งเสริมทำเกษตรอินทรีย์

## ๒. ทิศทางการพัฒนากลุ่มจังหวัดและจังหวัด

(๑) กลุ่มภาคตะวันออกเฉียงเหนือตอนบน ๑ ประกอบด้วยอุดรธานี หนองคาย หนองบัวลำภู และเลย) เน้นการฟื้นฟูระบบนิเวศเพื่อรักษาสมดุลธรรมชาติ การปรับโครงสร้างการผลิตด้านการเกษตรการส่งเสริมการค้า การลงทุนและการท่องเที่ยวเชื่อมโยงกับประเทศเพื่อนบ้าน

(๒) กลุ่มภาคตะวันออกเฉียงเหนือตอนบน ๒ ประกอบด้วย สกลนคร นครพนม และมุกดาหาร เน้นให้ความสำคัญกับความร่วมมือทางเศรษฐกิจกับประเทศเพื่อนบ้าน เพิ่มประสิทธิภาพการผลิตสินค้าการเกษตร ส่งเสริมพื้นที่ชลประทาน การทำปศุสัตว์โดยเฉพาะโคเนื้อ

(๓) กลุ่มภาคตะวันออกเฉียงเหนือตอนกลาง ประกอบด้วย ขอนแก่น กาฬสินธุ์ มหาสารคาม และร้อยเอ็ด เน้นการพัฒนาโครงสร้างพื้นฐานของเมืองรองรับการเป็นศูนย์กลางการค้าบริการ และการลงทุนของภาค การใช้ประโยชน์พื้นที่ชลประทานให้เกิดประโยชน์สูงสุด การทำการเกษตรก้าวหน้า การเตรียมการรองรับอุตสาหกรรมพลังงานทดแทน (Ethanol) ควบคู่กับการเพิ่มประสิทธิภาพการผลิต

(๔) กลุ่มภาคตะวันออกเฉียงเหนือตอนล่าง ๑ ประกอบด้วย นครราชสีมา ชัยภูมิ บุรีรัมย์ สุรินทร์ มุ่งเน้นการพัฒนาชลประทานให้เต็มศักยภาพ การเตรียมการรองรับอุตสาหกรรมพลังงานทดแทน (Ethanol) พัฒนาการท่องเที่ยวทั้งการท่องเที่ยวเชิงนิเวศและอารยธรรมขอมด้วยการสร้างคุณค่าเพิ่ม และพัฒนาเส้นทาง

(๕) กลุ่มภาคตะวันออกเฉียงเหนือตอนล่าง ๒ ประกอบด้วย อุบลราชธานี ศรีสะเกษ ยโสธร และอำนาจเจริญ มุ่งเน้นการพัฒนาแหล่งน้ำ และระบบบริหารจัดการเพื่อแก้ไขปัญหาหน้าท่วมและขาดแคลนน้ำ การสร้างงานและรายได้จากการท่องเที่ยวให้มากขึ้น

## ๓. โครงการที่สำคัญ (Flagship Project)

- (๑) โครงการผลิตข้าวหอมมะลิอินทรีย์ในทุ่งกุลาร้องไห้เพื่อการส่งออก
- (๒) โครงการพัฒนาเมืองมุกดาหารเป็นประตูสู่อินโดจีน
- (๓) โครงการพัฒนาเส้นทางท่องเที่ยวอารยธรรมขอม
- (๔) โครงการจัดการผลิตเอทานอลในภาคอีสาน
- (๕) โครงการยกมาตรฐานการเรียนการสอนด้วยระบบศึกษาทางไกล
- (๖) โครงการเกษตรยั่งยืนเพื่อชุมชนเข้มแข็ง



## แผนยุทธศาสตร์การพัฒนาจังหวัดชัยภูมิ (พ.ศ.๒๕๖๖ - ๒๕๗๐)

: วิสัยทัศน์ เป้าประสงค์ ตัวชี้วัด ประเด็นยุทธศาสตร์

### วิสัยทัศน์จังหวัดชัยภูมิ

“เมืองคุณภาพด้านสินค้าเกษตร อุตสาหกรรม และการท่องเที่ยวในประชาคมเศรษฐกิจอาเซียน”

### พันธกิจการพัฒนาจังหวัดชัยภูมิ

- พัฒนาผลิตภาพการผลิตภาคการเกษตรและอุตสาหกรรมให้มีประสิทธิภาพและยั่งยืนรองรับการเข้าสู่ประชาคมเศรษฐกิจอาเซียน
- พัฒนาการท่องเที่ยวให้มีคุณภาพและมาตรฐานเพื่อสร้างรายได้จากการท่องเที่ยว
- บริหารจัดการทรัพยากรธรรมชาติและสิ่งแวดล้อมให้มีความสมบูรณ์และยั่งยืน
- สร้างสังคมอยู่ดีมีสุข เข้มแข็งพึ่งพาตนเองได้ตามหลักปรัชญาเศรษฐกิจพอเพียง

### เป้าประสงค์รวม

- ผลิตภัณฑั่มวลรวมจังหวัดภาคการเกษตรและอุตสาหกรรมเพิ่มขึ้น
- จำนวนนักท่องเที่ยวและรายได้จากการท่องเที่ยวเพิ่มขึ้น
- คนมีคุณภาพ ครอบครัวอบอุ่น ชุมชนเข้มแข็ง
- สภาพพื้นที่ป่าคงความอุดมสมบูรณ์และมีพื้นที่ไม่น้อยกว่าร้อยละ ๔๐ ของพื้นที่จังหวัด

### ตัวชี้วัดและค่าเป้าหมายการพัฒนา (KPI)

- ร้อยละที่เพิ่มขึ้นของผลิตภัณฑั่มวลรวมจังหวัดภาคการเกษตร
- ร้อยละที่เพิ่มขึ้นของผลิตภัณฑั่มวลรวมจังหวัดภาคอุตสาหกรรม
- ร้อยละที่เพิ่มขึ้นของรายได้จากการท่องเที่ยว
- สัดส่วนของพื้นที่ป่าสมบูรณ์ต่อพื้นที่จังหวัดเพิ่มขึ้น
- จำนวนชุมชนที่ดำเนินการตามแนวทางเศรษฐกิจพอเพียง

### ประเด็นยุทธศาสตร์การพัฒนาจังหวัด

ประเด็นยุทธศาสตร์ที่ ๑ การพัฒนาขีดความสามารถในการผลิต การจัดการสินค้าและบริการเพื่อสร้างมูลค่าเพิ่มอย่างมีประสิทธิภาพและยั่งยืน

#### เป้าประสงค์

- ผลิตภาพการผลิตของภาคการเกษตรเพิ่มขึ้น
- ผลิตภาพการผลิตของภาคอุตสาหกรรมเพิ่มขึ้น
- ประชาชนมีรายได้เพิ่มขึ้น
- สินค้าและบริการมีมูลค่าเพิ่มขึ้น

#### ตัวชี้วัด/ค่าเป้าหมาย

- ร้อยละที่เพิ่มขึ้นของผลผลิตภาคการเกษตร
- ร้อยละที่เพิ่มขึ้นของผลผลิตเฉลี่ยต่อไร่ของมันสำปะหลังและอ้อย

๓. ร้อยละที่เพิ่มขึ้นของผลิตภัณฑ์ใหม่ที่ได้มาตรฐาน
๔. ร้อยละของผลิภาพการผลิตภาคอุตสาหกรรมเพิ่มขึ้น
๕. ร้อยละที่เพิ่มขึ้นของมูลค่าสินค้าเกษตร

#### กลยุทธ์และแนวทางการพัฒนา

##### ๑. การเพิ่มประสิทธิภาพและศักยภาพการผลิตภาคการเกษตร

- ๑.๑ การพัฒนาทรัพยากรการเกษตรให้เข้มแข็งและยั่งยืน
- ๑.๒ พัฒนาผลิภาพการผลิตสินค้าการเกษตร ได้แก่ ข้าว มันสำปะหลัง อ้อยโรงงาน พริก ยางพารา ตลอดห่วงโซ่อุปทานเชื่อมโยงการตลาด และเครือข่ายสินค้าเกษตร
- ๑.๓ พัฒนาเกษตรกร สถาบันเกษตรกร และวิสาหกิจชุมชน
- ๑.๔ พัฒนาพื้นที่การเกษตร และการถือครองที่ดิน

##### ๒. การเพิ่มประสิทธิภาพและศักยภาพการผลิตภาคอุตสาหกรรม

- ๒.๑ พัฒนาอุตสาหกรรม และอุตสาหกรรมแปรรูปผลผลิตการเกษตร
- ๒.๒ พัฒนาฝีมือแรงงานและบริหารจัดการแรงงานอย่างเป็นระบบ
- ๒.๓ พัฒนาและส่งเสริมการทำเหมืองแร่โปแตช และอุตสาหกรรมต่อเนื่อง

##### ๓. การเพิ่มประสิทธิภาพและศักยภาพการผลิตภาคบริการ

- ๓.๑ พัฒนาผลิตภัณฑ์ใหม่และผลิตภัณฑ์ชุมชนและท้องถิ่นให้มีคุณภาพ
- ๓.๒ พัฒนาผู้ประกอบการและเครือข่ายด้านการตลาด

#### ประเด็นยุทธศาสตร์ที่ ๒ การพัฒนาการท่องเที่ยวให้มีคุณภาพได้มาตรฐาน เป้าประสงค์

๑. จำนวนนักท่องเที่ยวเพิ่มขึ้น
๒. สินค้าและบริการด้านการท่องเที่ยวมีมูลค่าเพิ่มขึ้น
๓. แหล่งท่องเที่ยวได้รับการพัฒนาให้มีคุณภาพได้มาตรฐานเพิ่มขึ้น

#### ตัวชี้วัด/ค่าเป้าหมาย

๑. ร้อยละที่เพิ่มขึ้นของจำนวนนักท่องเที่ยว
๒. ร้อยละที่เพิ่มขึ้นของรายได้จากสินค้าและบริการการท่องเที่ยว
๓. จำนวนแหล่งท่องเที่ยวที่ได้รับการพัฒนาให้มีคุณภาพได้มาตรฐาน

#### กลยุทธ์และแนวทางการพัฒนา

##### ๑. ปรับปรุงและพัฒนาคุณภาพแหล่งท่องเที่ยวให้มีคุณภาพมาตรฐาน

- ๑.๑ พัฒนาและฟื้นฟูแหล่งท่องเที่ยวเดิม และส่งเสริมแหล่งท่องเที่ยวใหม่ที่มีศักยภาพให้มีคุณภาพ มาตรฐาน สอดคล้องกับความต้องการของตลาด เพื่อให้เป็นจังหวัดท่องเที่ยว ชื่นนำของภาคอีสาน
- ๑.๒ พัฒนาและปรับปรุงโครงสร้างพื้นฐานที่สนับสนุนการท่องเที่ยว ปรับปรุงมาตรฐานสิ่งอำนวยความสะดวก ความปลอดภัย และสุขอนามัย ตลอดจนให้ความสำคัญกับการเข้าถึงแหล่งท่องเที่ยวของผู้พิการและผู้สูงอายุ

๑.๓ พัฒนาแหล่งท่องเที่ยวแบบครบวงจรและท่องเที่ยวได้ตลอดปีและทุกฤดูกาล

## ๒. ส่งเสริมการตลาดและการประชาสัมพันธ์การท่องเที่ยวทั้งในและต่างประเทศ

๒.๑ ประชาสัมพันธ์เผยแพร่กิจกรรมการตลาดของแหล่งท่องเที่ยว ที่มีศักยภาพไปยังตลาดการท่องเที่ยวกลุ่มเป้าหมาย

๒.๒ ส่งเสริมธุรกิจการท่องเที่ยวและสนับสนุนกิจกรรมและรูปแบบการท่องเที่ยวเพื่อสร้างคุณค่าและมูลค่าเพิ่มทางการท่องเที่ยว

๒.๓ พัฒนาบุคลากรด้านการท่องเที่ยว และบริการให้มีคุณภาพและปริมาณที่เพียงพอ

๒.๕ พัฒนาและปรับปรุงศูนย์สารสนเทศด้านการท่องเที่ยวอย่างเป็นระบบและเชื่อมโยงข้อมูลการท่องเที่ยวระดับจังหวัดเข้ากับการท่องเที่ยวในระดับชาติ เพื่ออำนวยความสะดวกให้กับนักท่องเที่ยว ทั้งชาวไทยและชาวต่างประเทศ

## ๓. ส่งเสริมองค์กรปกครองส่วนท้องถิ่นให้มีศักยภาพในการบริหารจัดการแหล่งท่องเที่ยวให้เกิด

### ความสมดุลและยั่งยืน

๓.๑ เสริมสร้างความเข้มแข็งขององค์กรปกครองส่วนท้องถิ่น ชุมชน และวิสาหกิจชุมชน ให้เข้ามามีบทบาทในการบริหารจัดการการท่องเที่ยวที่บูรณาการเชื่อมโยงกับวิถีชีวิต วัฒนธรรม และทรัพยากรธรรมชาติ ที่เป็นมิตรต่อสิ่งแวดล้อม เพื่อพัฒนาการท่องเที่ยวสู่ความยั่งยืน

๓.๒ สนับสนุน พัฒนาและอนุรักษ์ทรัพยากรการท่องเที่ยวอย่างเป็นระบบ โดยสนับสนุนให้องค์กรปกครองส่วนท้องถิ่นและชุมชนเข้ามามีส่วนร่วม

๓.๓ สนับสนุนชุมชนและองค์กรปกครองส่วนท้องถิ่น ให้มีส่วนร่วมในการบริหารจัดการแหล่งท่องเที่ยวในพื้นที่เพื่อให้เกิดความยั่งยืน

๓.๔ ส่งเสริมให้มีการจัดตั้งศูนย์จำหน่ายสินค้าชุมชนเพื่อการท่องเที่ยว เพื่อเพิ่มทางเลือกในการประกอบอาชีพให้กับประชาชนในท้องถิ่น

๓.๕ การดูแลรักษาความปลอดภัยและให้บริการอำนวยความสะดวกแก่นักท่องเที่ยวอย่างมีประสิทธิภาพ

## ประเด็นยุทธศาสตร์ที่ ๓ บริหารจัดการทรัพยากรธรรมชาติและสิ่งแวดล้อมแบบมีส่วนร่วมอย่างยั่งยืน

### เป้าประสงค์

๑. ทรัพยากรธรรมชาติและสิ่งแวดล้อมมีความสมดุลและยั่งยืน

๒. การใช้พลังงานทดแทนและอนุรักษ์พลังงานอย่างยั่งยืน

### ตัวชี้วัด/ค่าเป้าหมาย

๑. สัดส่วนของพื้นที่ป่าสมบูรณ์ต่อพื้นที่จังหวัดเพิ่มขึ้น

๒. สัดส่วนพื้นที่ป่าที่ได้รับการอนุรักษ์และฟื้นฟูให้คงสภาพสมบูรณ์

๓. ระดับความสำเร็จของการบริหารจัดการทรัพยากรธรรมชาติและสิ่งแวดล้อม

๔. ระดับความสำเร็จของการบริหารจัดการภัยพิบัติ

๕. ระดับความสำเร็จของการบริหารจัดการใช้พลังงานทดแทน

## กลยุทธ์และแนวทางการพัฒนา

### ๑. การอนุรักษ์ พื้นฟูทรัพยากรธรรมชาติ และสิ่งแวดล้อม

๑.๑ ส่งเสริมและสนับสนุนการมีส่วนร่วมของชุมชน องค์กรปกครองส่วนท้องถิ่น และทุกภาคส่วน ในการอนุรักษ์ พื้นฟู พัฒนา และใช้ประโยชน์จากทรัพยากรธรรมชาติ รวมทั้งความหลากหลายทางชีวภาพ

๑.๒ การบริหารจัดการที่ดินของรัฐ เพื่อให้ประชาชนสามารถใช้ประโยชน์อย่างเหมาะสม รวมทั้งแก้ปัญหาการบุกรุกที่ดินของรัฐ และลดข้อพิพาทเกี่ยวกับแนวเขตที่ดินของรัฐ

๑.๓ ควบคุมการใช้ประโยชน์พื้นที่ต้นน้ำ และการใช้สารเคมีการเกษตรในพื้นที่ต้นน้ำอย่างเข้มงวด

๑.๔ พัฒนาและฟื้นฟูคุณภาพดิน การแก้ไขปัญหาดินเค็ม ดินขาดอินทรีย์วัตถุและการชะล้างพังทลายของหน้าดิน ด้วยเทคโนโลยีและนวัตกรรมที่เหมาะสม เพื่อเพิ่มประสิทธิภาพการผลิตการเกษตร

๑.๕ เสริมสร้างความเข้มแข็งขององค์กรกลุ่มน้ำและองค์กรท้องถิ่นในการจัดการน้ำ และการจัดทำแผนบริหารจัดการน้ำในแต่ละลุ่มน้ำอย่างบูรณาการที่เชื่อมโยงกับแผนพัฒนาท้องถิ่น อำเภอ และจังหวัด/กลุ่มจังหวัด เพื่อให้เกิดประสิทธิภาพการจัดการน้ำ

### ๒. การพัฒนาระบบการบริหารจัดการทรัพยากรธรรมชาติและสิ่งแวดล้อมอย่างบูรณาการ

๒.๑ พัฒนาชุมชนให้เข้มแข็ง และส่งเสริมสิทธิชุมชนในการเข้าถึงและการใช้ประโยชน์ทรัพยากรธรรมชาติอย่างสมดุลและยั่งยืน ตลอดจนสนับสนุนกระบวนการมีส่วนร่วมและพัฒนาศักยภาพของท้องถิ่นและชุมชนเพื่อให้เกิดความเป็นหุ้นส่วนในการจัดการทรัพยากรธรรมชาติและสิ่งแวดล้อมอย่างเหมาะสม

๒.๒ ส่งเสริมให้ชุมชน ท้องถิ่น และองค์กรภาคเอกชนเกิดการรวมกลุ่มและการสร้างเครือข่ายด้านการอนุรักษ์ทรัพยากรธรรมชาติและสิ่งแวดล้อม เพื่อให้เกิดความตระหนักและทัศนคติที่เป็นมิตรกับทรัพยากรธรรมชาติและสิ่งแวดล้อม

๒.๓ เพิ่มขีดความสามารถขององค์กรปกครองส่วนท้องถิ่น ในการกำจัดขยะมูลฝอยและการจัดการน้ำเสียชุมชน

๒.๔ ส่งเสริมบทบาทของชุมชนในการกำหนดเขตและการจัดการเชิงพื้นที่อย่างมีส่วนร่วมในพื้นที่อนุรักษ์ที่มีความสำคัญในการรักษาสมาคมของระบบนิเวศ ให้คนกับป่าอยู่ร่วมกันอย่างยั่งยืน

๒.๕ พัฒนาระบบฐานข้อมูล ระบบสารสนเทศภูมิศาสตร์ การจัดการองค์ความรู้ เพื่อใช้เป็นเครื่องมือในการวางแผนพัฒนาประสิทธิภาพการบริหารจัดการทรัพยากรธรรมชาติและสิ่งแวดล้อม

๒.๖ การสร้างรายได้จากการอนุรักษ์ทรัพยากรธรรมชาติและ ความหลากหลายทางชีวภาพโดยการอนุรักษ์ การวิจัยและพัฒนาพันธุ์กรรมท้องถิ่นและพืชพื้นบ้าน เพื่อสร้างนวัตกรรมในการผลิตสินค้าและบริการที่มีมูลค่าเพิ่มตามแนวทางการพัฒนาเศรษฐกิจสร้างสรรค์

๒.๗ ส่งเสริมเกษตรกร ชุมชน และท้องถิ่น วิจัยและพัฒนาเทคโนโลยีที่เหมาะสมกับท้องถิ่นในการใช้พลังงานทดแทน การผลิตพืชพลังงานทดแทน การปลูกพืชพลังงานทดแทนในที่ดินรกร้าง เพื่อสร้างรายได้ และลดรายจ่ายด้านพลังงาน

### ๓. การเตรียมความพร้อมเพื่อรับมือกับภัยพิบัติทางธรรมชาติ และการเปลี่ยนแปลงสภาพภูมิอากาศ

๓.๑ การจัดทำแผนที่ เพื่อบ่งชี้พื้นที่เสี่ยงภัยทั้งในระดับหมู่บ้าน ตำบล อำเภอ และจังหวัด โดยจัดลำดับความสำคัญพื้นที่เสี่ยง เพื่อกำหนดแนวทางเฝ้าระวัง และแนวทางบรรเทาและป้องกันผลกระทบ

๓.๒ พัฒนาการจัดการภัยพิบัติให้มีประสิทธิภาพ สามารถรองรับการเกิดภัยพิบัติ ที่รุนแรงในอนาคต โดยให้ความสำคัญกับการบูรณาการและสร้างเอกภาพในการบริหารจัดการ

๓.๓ พัฒนาระบบงานอาสาสมัคร โดยวางระบบเพื่อส่งเสริมการดำเนินงานของภาคส่วนต่างๆ ให้มีมาตรฐานตามหลักสากล

๓.๔ สนับสนุนภาคเอกชน สถานประกอบการ โรงเรียน และท้องถิ่น ให้มีการเตรียมความพร้อม จัดทำแผนปฏิบัติการรองรับภัยพิบัติ และการซักซ้อมรับมือภัยพิบัติอย่างสม่ำเสมอ

๓.๕ พัฒนาศักยภาพชุมชน ให้เข้มแข็งมีขีดความสามารถในการรับมือและปรับตัวต่อการเปลี่ยนแปลงสภาพภูมิอากาศเพื่อให้สังคมมีภูมิคุ้มกัน

๓.๖ การถ่ายทอดองค์ความรู้เกี่ยวกับการเปลี่ยนแปลงสภาพภูมิอากาศให้ทุกภาคส่วนได้ทราบ เพื่อสร้างความตระหนักให้แก่ประชาชนในการร่วมกันดำเนินการแก้ไขและบรรเทาผลกระทบที่เกิดขึ้นจากการเปลี่ยนแปลงสภาพภูมิอากาศ

## ประเด็นยุทธศาสตร์ที่ ๔ การพัฒนาสังคมและคุณภาพชีวิตตามหลักปรัชญาเศรษฐกิจพอเพียง

### เป้าประสงค์

๑. ดัชนีมวลรวมความสุขของประชาชนเพิ่มขึ้น
๒. ประชาชนและชุมชนเข้มแข็งพึ่งพาตนเองได้
๓. สังคม ชุมชนมีความปลอดภัยในชีวิตและทรัพย์สิน

### ตัวชี้วัด/ค่าเป้าหมาย

๑. ร้อยละประชากรวัยเรียนได้รับการศึกษาที่ดีและมีคุณภาพ
๒. ร้อยละของประชากรมีหลักประกันสุขภาพที่ดีมีมาตรฐานและทั่วถึง
๓. จำนวนชุมชนที่ดำเนินการตามหลักปรัชญาของเศรษฐกิจพอเพียงเพิ่มสูงขึ้น
๔. ร้อยละที่เพิ่มขึ้นของดัชนีมวลรวมความสุขของประชาชน
๕. ร้อยละที่ลดลงของการเกิดคดีอาชญากรรมในพื้นที่

### กลยุทธ์และแนวทางการพัฒนา

#### ๑ การพัฒนาสังคมและคุณภาพชีวิต

๑.๑ เพิ่มศักยภาพและส่งเสริมให้ศาสนา ศิลปะ วัฒนธรรม มีบทบาทนำในการปลูกฝังคุณธรรมให้แก่ประชาชน รวมทั้งร่วมกับครอบครัว ชุมชน และสถาบันการศึกษา ในการสร้างค่านิยมครอบครัวอบอุ่น และการพัฒนาเด็กและเยาวชน ให้เป็นคนดี มีคุณธรรมนำความรู้

๑.๒ สร้างเครือข่ายชุมชน/ท้องถิ่น และทุกภาคส่วน เข้ามามีส่วนร่วมในการ อนุรักษ์ ศิลปวัฒนธรรม ฝ่าละอองธุลีพระบาทวัฒนธรรมที่มีผลกระทบต่อทางวัฒนธรรมและพฤติกรรมของเด็กและเยาวชน และฟื้นฟูเผยแพร่สืบสานคุณค่าของวัฒนธรรม ประเพณี ค่านิยม ซึ่งเป็นวิถีชีวิตที่ดีงาม

๑.๓ สร้างโอกาสให้เด็กและเยาวชน และประชาชนผู้มีความรู้ ความสามารถด้านวัฒนธรรม ได้มีเวทีแสดงออก เผยแพร่ แลกเปลี่ยนเรียนรู้ระหว่างกลุ่มวัฒนธรรมต่างๆ ทั้งในระดับชุมชนและระดับท้องถิ่นอย่างต่อเนื่อง

๑.๔ พัฒนาศักยภาพของเด็กและเยาวชนให้มีความรู้ความสามารถที่เหมาะสมและสอดคล้องกับพัฒนาความรู้ทางวิชาการและสติปัญญาทางอารมณ์ที่เข้มแข็ง รู้เท่าทันการเปลี่ยนแปลงเพื่อป้องกันและแก้ไขปัญหาสังคม

๑.๕ เสริมสร้างสภาพแวดล้อมที่น่าอยู่โดยส่งเสริมให้ภาครัฐ องค์กรปกครองส่วนท้องถิ่นร่วมกับชุมชนสามารถวางแผนและจัดทำผังเมือง การจัดบริการขั้นพื้นฐาน และพัฒนาโครงสร้างพื้นฐานที่เหมาะสมในพื้นที่ได้อย่างมีประสิทธิภาพ สอดคล้องกับศักยภาพพื้นที่และความต้องการของประชาชน ควบคู่กับการบังคับใช้กฎหมายที่เกี่ยวข้องกับความปลอดภัยสาธารณะ และสิ่งแวดล้อมอย่างเคร่งครัด

๑.๖ ส่งเสริมสนับสนุนการดำเนินงานวัฒนธรรมไทยสายใยชุมชนจาก สภาวัฒนธรรมหมู่บ้านสู่สภาวัฒนธรรมตำบล

๑.๗ ส่งเสริมให้เด็ก เยาวชนและประชาชนได้ปฏิบัติตามหลักธรรมทางศาสนา มีคุณธรรม จริยธรรมและค่านิยมที่ดีงาม

๑.๘ ขยายโอกาสการมีงานทำและเพิ่มทางเลือกในการประกอบอาชีพ

๑.๙ ส่งเสริมและสร้างการมีส่วนร่วมของทุกภาคส่วนในการออกกำลังกายเพื่อสุขภาพ โดยการจัดกิจกรรมและเพิ่มช่องทางให้ประชาชนเข้าถึงกีฬาและนันทนาการ

๑.๑๐ ส่งเสริมและพัฒนากีฬาสู่ความเป็นเลิศและกีฬาอาชีพโดยการพัฒนาและนำวิทยาศาสตร์ทางการกีฬามาใช้อย่างจริงจัง

๑.๑๑ ส่งเสริมให้ประชาชนทุกกลุ่มวัยมีการออกกำลังกายและเล่นกีฬาเป็นประจำเพื่อเสริมสร้างสุขภาพและพัฒนาคุณภาพชีวิต

## ๒. การพัฒนาการศึกษา

๒.๑ พัฒนาคูณภาพและมาตรฐานการศึกษาทุกระดับสู่มาตรฐานสากล ปรับปรุงหลักสูตรการเรียนการสอนเพื่อการมีงานทำให้สอดคล้องกับความต้องการของท้องถิ่นในการสร้างกระบวนการเรียนรู้ โดยการมีส่วนร่วมของประชาชน ในการสร้างกระบวนการเรียนรู้ ปลูกฝังจิตสำนึกค่านิยม คุณธรรม วัฒนธรรม ตามหลักปรัชญาเศรษฐกิจพอเพียง

๒.๒ สร้างโอกาสและทางเลือกสำหรับประชาชนในการเข้าถึงบริการการศึกษา และแหล่งเรียนรู้ ตลอดจนสร้างปัจจัยและสภาพแวดล้อมให้เอื้อต่อการสร้างสังคมแห่งการเรียนรู้ตลอดชีวิตอย่างต่อเนื่องให้กับคนทุกช่วงวัย

๒.๓ ส่งเสริมการนำเทคโนโลยีสารสนเทศและการสื่อสาร มาใช้ในการเพิ่มประสิทธิภาพการจัดการศึกษามุ่งสู่สากล พัฒนาระบบบริหารจัดการความรู้ เพื่อการเรียนรู้ให้ทั่วถึงและเท่าเทียมกัน

๒.๔ สร้างความเสมอภาคและเพิ่มโอกาสเข้าถึงบริการการศึกษา และสร้างหลักประกันโอกาสทางการศึกษา แก่ผู้ด้อยโอกาส ผู้ยากไร้และผู้พิการ รวมทั้งพัฒนาเครือข่ายความร่วมมือในการให้บริการ และช่วยเหลือทางการศึกษาให้กับผู้ยากไร้และผู้ด้อยโอกาส

๒.๕ สนับสนุนสร้างเครือข่ายร่วมกันระหว่างสถาบันการศึกษากับชุมชน/วิสาหกิจชุมชน ในการถ่ายทอดความรู้ให้แก่ช่างท้องถิ่น ทักษะอาชีพสู่ชุมชน รวมทั้งการรองรับและตรวจสอบคุณภาพสินค้าชุมชน

๒.๖ ส่งเสริมการผลิตและพัฒนากำลังคนให้มีคุณภาพและมาตรฐานการศึกษาให้สอดคล้องกับความต้องการของตลาด เพื่อรองรับการเปิดเสรีประชาคมอาเซียน

## ๓. การพัฒนาการสาธารณสุข

๓.๑ เพิ่มประสิทธิภาพของระบบหลักประกันสุขภาพให้ประชาชนเข้าถึงบริการได้อย่างไม่เป็นอุปสรรครวมทั้งพัฒนาระบบบริการสุขภาพให้มีคุณภาพมาตรฐาน

๓.๒ พัฒนาระบบบริการ วิชาการและบริหารจัดการทางการแพทย์และสาธารณสุข ให้มีคุณภาพ ประสิทธิภาพและประสิทธิผล

๓.๓ พัฒนาระบบเฝ้าระวัง ป้องกันและควบคุมโรค รวมทั้งการดูแลสุขภาพของคนในชุมชนโดยมุ่งเน้นการพัฒนาศักยภาพและความเข้มแข็งของเครือข่าย

๓.๔ ส่งเสริมและพัฒนาระบบการประเมินความเสี่ยงและเตือนภัยสุขภาพ รวมทั้งพัฒนาคุณภาพมาตรฐานประสิทธิภาพ และความปลอดภัยของผลิตภัณฑ์สุขภาพ

๓.๕ สนับสนุนสร้างแรงจูงใจ ทักษะความรู้แก่อาสาสมัครสาธารณสุขเพื่อรองรับการขยายภารกิจในการปฏิบัติงานด้านพฤติกรรมสุขภาพและลดปัจจัยเสี่ยงต่อโรคเรื้อรัง โดยเชื่อมโยงการดำเนินการร่วมกับองค์กรปกครองส่วนท้องถิ่น

#### ๔. การเสริมสร้างความเข้มแข็งของชุมชน

๔.๑ ส่งเสริมประชาชนให้มีส่วนร่วมในการพัฒนาการเมืองการปกครองในระบอบประชาธิปไตยอันมีพระมหากษัตริย์ทรงเป็นประมุข สร้างกลไกชุมชนในการส่งเสริมประชาธิปไตยเพื่อให้เกิดความสมัคสมานสามัคคีเป็นอันหนึ่งอันเดียวกัน

๔.๒ ส่งเสริมสนับสนุนองค์กรชุมชนและผู้นำชุมชนให้มีศักยภาพในการบริหารจัดการ และการมีส่วนร่วมในการแก้ไขปัญหาสังคมของชุมชน

๔.๓ ส่งเสริมกระบวนการเรียนรู้ของชุมชน ในการประยุกต์ใช้ปรัชญาเศรษฐกิจพอเพียงในการพัฒนาชุมชนผ่านกลไกการพัฒนาศักยภาพของหมู่บ้านและชุมชน

๔.๔ ส่งเสริมและพัฒนากองทุนหมู่บ้านและชุมชนเมือง ให้มีการบริหารจัดการที่ดีตามหลักธรรมาภิบาล

#### ๕. การบริหารกิจการบ้านเมืองที่ดี

๕.๑ พัฒนาคุณภาพการให้บริการของหน่วยงานภาครัฐแก่ประชาชน โดยใช้เทคโนโลยีสารสนเทศและเครื่องมืออันทันสมัยมาใช้ในการให้บริการเชิงรุก เพื่ออำนวยความสะดวกให้แก่ประชาชน

๕.๒ พัฒนาสมรรถนะข้าราชการให้มีจิตสำนึกสาธารณะ มาตรฐานด้านคุณธรรม จริยธรรม ธรรมาภิบาล และทัศนคติ ที่เอื้อต่อการบริการประชาชน

๕.๓ สร้างจิตสำนึกค่านิยม จรรยาบรรณ ของข้าราชการ ในการปฏิบัติราชการด้วยคุณธรรม จริยธรรม มีความซื่อสัตย์สุจริต ตลอดจนป้องกันและปราบปรามการทุจริตและประพฤติมิชอบในวงราชการอย่างต่อเนื่อง

๕.๔ ส่งเสริมสนับสนุนให้มีการจัดทำแผนพัฒนาในทุกระดับอย่างมีประสิทธิภาพ รวมทั้งเสริมสร้างขีดความสามารถของอำเภอในการประสานและบูรณาการแผนพัฒนาในระดับชุมชน ตำบล และอำเภอ ให้สามารถเชื่อมโยงกับการจัดทำแผนพัฒนาจังหวัด เพื่อให้ระบบแผนและงบประมาณของจังหวัดสามารถแก้ไขปัญหาและพัฒนาพื้นที่ได้ตรงตามความต้องการของประชาชน

๕.๕ ส่งเสริมและพัฒนาหน่วยงานไปสู่องค์กรแห่งการเรียนรู้ พัฒนาประสิทธิภาพ ในการบริหารทรัพยากรบุคคลไปสู่ระบบที่เป็นสากลและมีประสิทธิภาพ

#### ๖. การรักษาความมั่นคง ความปลอดภัยในชีวิตและทรัพย์สิน

๖.๑ ส่งเสริมการมีส่วนร่วมของชุมชน/ประชาชน ในการรักษาความสงบเรียบร้อยของหมู่บ้าน/ชุมชน การแก้ไขปัญหา ยาเสพติดเชิงรุก และพัฒนาระบบการเฝ้าระวังการแพร่ระบาดของยาเสพติดในหมู่บ้าน/ชุมชน

๖.๒ เร่งรัดปราบปรามการค้ายาเสพติด และผู้มีอิทธิพลในทุกๆด้าน ดำเนินการป้องกันมิให้กลุ่มเสี่ยงตกเป็นเหยื่อของยาเสพติด ตลอดจนบำบัดฟื้นฟูผู้ติดยาเสพติดให้สามารถกลับไปใช้ชีวิตในสังคมได้ โดยใช้กระบวนการมีส่วนร่วมของชุมชน

๖.๓ เสริมสร้างสมรรถนะเจ้าหน้าที่ของรัฐ ในการแก้ไขปัญหาความขัดแย้งและระงับข้อพิพาทเบื้องต้นรวมทั้งการรักษาความสงบเรียบร้อย เสริมสร้างความปลอดภัย ป้องกันและปราบปรามอาชญากรรมในพื้นที่

๖.๔ คุ้มครองสิทธิและช่วยเหลือทางกฎหมายแก่ประชาชนและผู้บริโภคเชิงรุก เสริมสร้างความรู้ ความเข้าใจ และพัฒนาการมีส่วนร่วมในการอำนวยความสะดวก



ยุทธศาสตร์การพัฒนาขององค์กรปกครองส่วนท้องถิ่นในเขตจังหวัดชัยภูมิ  
(พ.ศ. ๒๕๖๖ - ๒๕๗๐)

วิสัยทัศน์

“เป็นศูนย์กลางการท่องเที่ยวเชิงอนุรักษ์ธรรมชาติและวัฒนธรรม แหล่งผลิตอาหาร พลังงานทดแทน  
สำคัญ และเป็นสังคมที่มีคุณภาพ”

พันธกิจ

๑. ส่งเสริมการพัฒนาการศึกษา การกีฬา ศาสนา ศิลปวัฒนธรรม และภูมิปัญญาท้องถิ่น
๒. พัฒนาคุณภาพชีวิตและความเป็นอยู่ที่ดีของประชาชน
๓. พัฒนาศักยภาพและขีดความสามารถ
๔. พัฒนาศักยภาพด้านการท่องเที่ยว
๕. ส่งเสริมการอนุรักษ์และใช้พลังงานอย่างมีคุณค่า
๖. พัฒนาโครงสร้างพื้นฐานเพื่อเพิ่มขีดความสามารถและรองรับการเจริญเติบโตของจังหวัด
๗. บริหารจัดการทรัพยากรธรรมชาติและสิ่งแวดล้อม
๘. บริหารจัดการบ้านเมืองที่ดีและมีประสิทธิภาพ

เป้าประสงค์หลัก

๑. เด็ก เยาวชน และประชาชนของจังหวัดชัยภูมิได้รับการศึกษาที่มีคุณภาพ
๒. ศาสนา ศิลปวัฒนธรรม และภูมิปัญญาท้องถิ่นได้รับการสืบสานคุณค่า
๓. ประชาชนมีคุณภาพชีวิตที่ดี ครอบครัวอบอุ่น ชุมชนเข้มแข็ง
๔. เกษตรกรมีรายได้สูงขึ้น
๕. การท่องเที่ยวของจังหวัดชัยภูมิได้รับความนิยมเพิ่มสูงขึ้น
๖. เป็นแหล่งสร้างพลังงานทดแทนที่ใหญ่ที่สุดในภาคตะวันออกเฉียงเหนือ
๗. ประชาชนมีส่วนร่วมในการอนุรักษ์และใช้พลังงานอย่างมีคุณค่า
๘. มีระบบโลจิสติกส์ที่รองรับการเป็นศูนย์กลางทางการตลาดและเชื่อมโยงประเทศสู่ประชาคมอาเซียน
๙. ทรัพยากรธรรมชาติและสิ่งแวดล้อม
๑๐. มีการบริหารจัดการบ้านเมืองที่ดี

ยุทธศาสตร์ที่ ๑ การพัฒนาคนและสังคมที่มีคุณภาพ

เป้าประสงค์เชิงยุทธศาสตร์

๑. เด็ก เยาวชน และประชาชนสามารถเข้าถึงและได้รับการศึกษาที่มีคุณภาพ และพัฒนาการกีฬาไปสู่ระดับ  
อาชีพ
๒. ศาสนา ศิลปวัฒนธรรม และภูมิปัญญาท้องถิ่นได้รับการสืบสานคุณค่า

## มาตรการและแนวทาง

### มาตรการที่ ๑.๑ สร้างเสริมความเป็นเลิศทางการศึกษาเทียบเคียงระดับประเทศ

#### แนวทาง

๑.๑.๑ ส่งเสริมให้สถานศึกษามีขีดความสามารถสูงในทุกด้าน เปิดโอกาสให้ครูและบุคลากรทางการศึกษาที่มีความโดดเด่นและเป็นเลิศเข้ามามีส่วนร่วมดำเนินการจัดการศึกษาให้บรรลุเป้าประสงค์

๑.๑.๒ ส่งเสริมการศึกษาให้เป็นโรงเรียนต้นแบบความเป็นเลิศให้กับสถานศึกษาในจังหวัดชัยภูมิ

๑.๑.๓ สนับสนุนการแข่งขันทางวิชาการในระดับชาติและนานาชาติ

๑.๑.๔ จัดสรรทุนการศึกษาให้แก่นักเรียนและนักศึกษาที่มีความสามารถสูงได้มีโอกาสศึกษาต่อ และกลับมาร่วมพัฒนาจังหวัดชัยภูมิ

๑.๑.๕ สนับสนุนสถานศึกษาให้เป็นศูนย์เรียนรู้ในเชิงนวัตกรรมทุกสาขาวิชาชีพที่เกี่ยวข้องกับการศึกษาของชุมชน พร้อมตั้งกองทุนการศึกษาเด็กและเยาวชน

มาตรการที่ ๑.๒ สร้างแรงจูงใจให้ครูดี ครูเก่ง มาร่วมจัดการเรียนการสอนที่จังหวัดชัยภูมิมากขึ้น และส่งเสริมขีดความสามารถของครูและบุคลากรทางการศึกษาที่มีอยู่ในปัจจุบัน

#### แนวทาง

๑.๒.๑ สนับสนุนการจัดสวัสดิการให้แก่ครูและบุคลากรทางการศึกษาเพิ่มขึ้นเพื่อสร้างแรงจูงใจให้บุคลากรที่มีความโดดเด่นให้มาปฏิบัติงานด้านการศึกษาที่จังหวัดชัยภูมิ

๑.๒.๒ ส่งเสริมให้ครูและบุคลากรทางการศึกษา โดยให้สามารถพัฒนาตนเองด้านการศึกษา

๑.๒.๓ สนับสนุนให้ครูและบุคลากรทางการศึกษาได้เปิดโลกทัศน์อาเซียนเพื่อนำมาถ่ายทอดให้แก่เยาวชนจังหวัดชัยภูมิ

มาตรการที่ ๑.๓ ส่งเสริมการใช้เทคโนโลยีและสารสนเทศ (ICT) ในการเชื่อมโยงการจัดการด้านการศึกษา คุณภาพชีวิต และอื่นๆ ด้านของประชาชนในจังหวัด

#### แนวทาง

๑.๓.๑ พัฒนาโครงสร้างพื้นฐานด้านเทคโนโลยีและสารสนเทศให้สามารถรองรับการจัดการเรียนรู้ออนไลน์ในพื้นที่ได้อย่างมีประสิทธิภาพ โดยสามารถเชื่อมโยงครูที่มีศักยภาพในการสอนสู่ผู้เรียนและผู้ปกครองอย่างเป็นระบบผ่านโครงการ Asean School On-line โดยจะช่วยให้ผู้เรียนสามารถเรียนรู้การเปลี่ยนแปลงทางสังคมเพื่อก้าวสู่อาเซียนและมีโอกาสเข้าถึงทุกช่วงชั้นเรียน

๑.๓.๒ ส่งเสริมการนำอินเทอร์เน็ตความเร็วสูง และระบบ WIFI มาใช้สนับสนุนการปฏิบัติของหน่วยงานและสถานศึกษา

๑.๓.๓ จัดหาบุคลากรด้านเทคโนโลยีสารสนเทศให้กับสถานศึกษา เพื่อสนับสนุนการใช้เทคโนโลยีสารสนเทศในการจัดการเรียนการสอนสำหรับผู้เรียนที่มีความสามารถแตกต่างกัน

๑.๓.๔ พัฒนาครูและผู้เรียนให้มีความสามารถในการใช้เทคโนโลยีสารสนเทศเพื่อการเรียนการสอน

๑.๓.๕ สนับสนุนให้เกิดความร่วมมือกับสถาบันอุดมศึกษาที่มีความพร้อมทั้งด้านเครื่องมือและบุคลากรรองรับการผลิตสื่อการศึกษา เพื่อส่งเสริมการเรียนรู้ตามอัธยาศัยของจังหวัดชัยภูมิ

๑.๓.๖ พัฒนาระบบการรักษาความปลอดภัยของนักเรียน โดยการนำระบบเทคโนโลยีและสารสนเทศมาประยุกต์ใช้

๑.๓.๗ ส่งเสริมและสนับสนุนนวัตกรรมและเทคโนโลยีจากเมืองต้นแบบ มาประยุกต์ใช้ในจังหวัดชัยภูมิ ซึ่งจะยกระดับ เพื่อประสิทธิภาพ เปลี่ยนแปลงการบริหารจัดการหน่วยงาน โดยเฉพาะด้านการศึกษา คุณภาพชีวิต และในทุกๆ ด้าน ของประชาชนในจังหวัดชัยภูมิ

**มาตรการที่ ๑.๔ ส่งเสริมและสนับสนุนการปรับปรุงหลักสูตรและกระบวนการเรียนการสอนที่เน้นผู้เรียนเป็นสำคัญ**

#### **แนวทาง**

- ๑.๔.๑ ปรับปรุง พัฒนาหลักสูตร และกระบวนการเรียนการสอนให้เน้นผู้เรียนเป็นสำคัญ
- ๑.๔.๒ ส่งเสริมและสนับสนุนให้สถานศึกษานำความรู้และภูมิปัญญาท้องถิ่น มาสร้างองค์ความรู้เพื่อสนับสนุนการเรียนการสอนในชั้นเรียน
- ๑.๔.๓ สร้างเวทีวิชาการเพื่อการพัฒนาขีดความสามารถและการแข่งขันให้กับนักเรียนและเยาวชนในพื้นที่ทุกระดับ
- ๑.๔.๔ ส่งเสริมให้นักเรียนผลิตและสร้างผลงานจากการเรียน พัฒนาหลักสูตรที่บูรณาการการเรียนการสอนในชั้นเรียนกับปฏิบัติจริง เพื่อให้นักเรียนผลิตและสร้างผลงานจากการเรียน
- ๑.๔.๕ จัดให้มีพื้นที่ภายในสถานศึกษาที่เน้นการใช้ภาษาต่างประเทศ และการเรียนรู้วัฒนธรรม
- ๑.๔.๖ พัฒนารูปแบบและกระบวนการเรียนรู้ที่สอดคล้องกับหลักปรัชญาเศรษฐกิจพอเพียง

**มาตรการที่ ๑.๕ ส่งเสริมการมีส่วนร่วมของชุมชนท้องถิ่นและปราชญ์ชาวบ้านในการอนุรักษ์ศิลปวัฒนธรรมและภูมิปัญญาท้องถิ่น**

#### **แนวทาง**

- ๑.๕.๑ ส่งเสริมการมีส่วนร่วมของชุมชนในการยกระดับศิลปวัฒนธรรมให้เป็นส่วนหนึ่งของ “วิถีชุมชนชาวชัยภูมิ”
- ๑.๕.๒ การจัดการเรียนรู้ส่งเสริมการนำศิลปวัฒนธรรมของชาวชัยภูมิมาบูรณาการ
- ๑.๕.๓ ส่งเสริมผู้นำชุมชนในการเป็นแนวทางในการจัดกิจกรรมทำนุบำรุงศิลปวัฒนธรรม ในวาระและโอกาสต่างๆ อย่างต่อเนื่อง
- ๑.๕.๔ สร้างและพัฒนาสื่อการเรียนรู้ทางศิลปะและวัฒนธรรมที่ทันสมัยและสอดคล้องกับวิถีการเรียนรู้ของประชาชน

**มาตราที่ ๑.๖ ส่งเสริมการพัฒนาขีดความสามารถของเยาวชนและแรงงานฝีมือในท้องถิ่น**

#### **แนวทาง**

- ๑.๖.๑ ส่งเสริมการพัฒนาหลักสูตรการเรียนการสอนในระดับอาชีวศึกษาในพื้นที่จังหวัดชัยภูมิให้มีประสิทธิภาพ และสอดคล้องกับความต้องการของท้องถิ่น
- ๑.๖.๒ พัฒนาแรงงานฝีมือให้มีคุณภาพ มีศักยภาพ และมีความพร้อมในการแข่งขันในตลาดแรงงานในระดับประเทศและต่างประเทศ

๑.๖.๓ พัฒนาฝีมือแรงงานเพื่อผลิตช่างฝีมือแรงงานมือ โดยใช้นวัตกรรมที่เข้าถึงระบบเครื่องจักรกลสมัยใหม่

**มาตรการที่ ๑.๗ ส่งเสริมกิจกรรมที่ทำนุบำรุงสถาบันชาติ ศาสนา พระมหากษัตริย์ และระบอบประชาธิปไตย อันมีพระมหากษัตริย์ทรงเป็นประมุข**

**แนวทาง**

๑.๗.๑ เสริมสร้างความสามัคคีปรองดองเพื่อความมั่นคงของสถาบันชาติ ศาสนา พระมหากษัตริย์ และการปกครองในระบอบประชาธิปไตยอันมีพระมหากษัตริย์ทรงเป็นประมุข

๑.๗.๒ ส่งเสริมและจัดกิจกรรมที่ทำนุบำรุงสถาบันชาติ ศาสนา พระมหากษัตริย์ และการปกครองในระบอบประชาธิปไตยอันมีพระมหากษัตริย์ทรงเป็นประมุข

**ยุทธศาสตร์ที่ ๒ การพัฒนาคุณภาพชีวิตและความเป็นอยู่ของประชาชนให้เข้มแข็งและยั่งยืน**

**เป้าประสงค์เชิงยุทธศาสตร์**

๑. ปัญหาการเจ็บป่วยด้วยโรคพื้นฐานทั่วไปของประชาชนในจังหวัดลดลง
๒. รายได้ต่อครัวเรือนเพิ่มมากขึ้น
๓. ปัญหาด้านยาเสพติดและอาชญากรรมลดลง

**มาตรการและแนวทาง**

**มาตรการที่ ๒.๑ ส่งเสริมการแก้ปัญหาสำคัญด้านสาธารณสุขพื้นฐานของจังหวัดชัยภูมิ**

**แนวทาง**

๒.๑.๑ สนับสนุนให้มีการเฝ้าระวัง ป้องกัน ควบคุมโรค รวมทั้งการดูแลสุขภาพของคนในชุมชนและท้องถิ่น

๒.๑.๒ พัฒนาขีดความสามารถของบุคลากรอาสาสมัครสาธารณสุขชุมชนและท้องถิ่น รวมถึงสร้างกองทุนสนับสนุนการทำงานในพื้นที่ชุมชนของ อสม. ครอบคลุมทุกพื้นที่

๒.๑.๓ พัฒนาระบบการบริหารจัดการเกี่ยวกับการให้บริการสาธารณสุขแก่ชุมชนให้มีประสิทธิภาพ

๒.๑.๔ ส่งเสริมการใช้ภูมิปัญญาท้องถิ่นด้านสาธารณสุขในชุมชนและท้องถิ่น

๒.๑.๕ ส่งเสริมสุขภาพและยกระดับการให้บริการด้านสาธารณสุข ตลอดจนสร้างกลไกเพื่อจัดการสิ่งแวดล้อมที่เอื้อต่อสุขภาพในระดับจังหวัด

**มาตรการที่ ๒.๒ ยกระดับมาตรฐานผลิตภัณฑ์ชุมชนโดยใช้แนวคิดเศรษฐกิจสร้างสรรค์**

**แนวทาง**

๒.๒.๑ ส่งเสริมวิสาหกิจชุมชนที่มีความพร้อมในการพัฒนาศักยภาพทางการตลาดโดยใช้แนวคิด “การตลาดนำการผลิต”

๒.๒.๒ สร้างภาพลักษณ์และแบรนด์ผลิตภัณฑ์ของจังหวัดชัยภูมิ เช่น ข้าวหอมแดง ผ้าจาก ไยสับปะรด บรรจุกุภัณฑ์หมาก ผ้าไหม สับปะรด มะม่วง มะขามหวาน หม่า เป็นต้น ให้เป็นผลิตภัณฑ์ของฝากที่โดดเด่นของจังหวัดชัยภูมิ

๒.๒.๓ สนับสนุนชุมชนในการสร้างสรรค์ผลิตภัณฑ์ให้มีคุณค่าและมีมูลค่าเพิ่ม โดยพัฒนาผลิตภัณฑ์ใหม่ ของชุมชนหรือต่อยอดจากผลิตภัณฑ์ชุมชนเดิมให้ดีขึ้น ทั้งนี้ เน้นการสร้างความแตกต่าง ความแปลกใหม่ และตรงความต้องการของผู้บริโภค พัฒนาบรรจุภัณฑ์ให้มีความน่าสนใจ

๒.๒.๔ สนับสนุนการพัฒนางานศิลปหัตถกรรมและผลิตภัณฑ์ชุมชน การสร้างเอกลักษณ์ในการผลิตสินค้าของชุมชนและท้องถิ่น เพิ่มการประชาสัมพันธ์สินค้าให้มีความน่าสนใจมากยิ่งขึ้น

๒.๒.๕ สนับสนุนให้ชุมชน วิสาหกิจชุมชนใช้ทรัพยากรและภูมิปัญญาท้องถิ่นผนวกกับการนำองค์ความรู้สมัยใหม่มาใช้ยกระดับมาตรฐานคุณภาพผลิตภัณฑ์ชุมชน

๒.๒.๖ พัฒนาระบบการบริหารจัดการผลิตภัณฑ์ชุมชนให้มีประสิทธิภาพสูงสุดโดยเน้นการลดต้นทุนการผลิต และสร้างมูลค่าเพิ่มให้กับผลิตภัณฑ์สินค้าด้านการเกษตรของจังหวัดโดยใช้วิทยาศาสตร์และเทคโนโลยี

๒.๒.๗ สร้างเครือข่ายการรวมกลุ่มเพื่อการพัฒนาผลิตภัณฑ์ชุมชนในเชิงสร้างสรรค์

๒.๒.๘ พัฒนาขีดความสามารถผู้ประกอบการผลิตภัณฑ์ทุกระดับตั้งแต่ผู้ผลิต ผู้ประกอบการแปรรูป และผู้จำหน่าย

๒.๒.๙ ส่งเสริมการเพิ่มช่องทางการตลาดผลิตภัณฑ์ชุมชนแหล่งใหม่ ๆ โดยเน้นการเชื่อมโยงกับการท่องเที่ยวของจังหวัด

๒.๒.๑๐ เสริมสร้างวิสาหกิจชุมชน (SMEs) ให้มีความเข้มแข็ง สามารถแข่งขันได้ในระดับประเทศ

๒.๒.๑๑ เชื่อมโยงกองทุนพัฒนาบทบาทสตรีเพื่อเป็นแหล่งทุนในการพัฒนาอาชีพของชุมชน

**มาตรการที่ ๒.๓ สร้างชุมชนเข้มแข็ง มีเอกภาพ และมีส่วนร่วมในการแก้ปัญหาอาชญากรรมและยาเสพติดในพื้นที่**

#### **แนวทาง**

๒.๓.๑ ส่งเสริมการดำเนินชีวิตของประชาชนให้เป็นไปตามหลักปรัชญาเศรษฐกิจพอเพียง

๒.๓.๒ ส่งเสริมการจัดกิจกรรมสร้างความสัมพันธ์อันดีระหว่างครอบครัวของประชาชนในชุมชน

๒.๒.๓ ปรับปรุงและสร้างสภาพแวดล้อมทางกายภาพ สิ่งอำนวยความสะดวกที่เหมาะสมสำหรับการอยู่อาศัยในชุมชนให้มีคุณภาพ

๒.๓.๔ สร้างความตระหนักในความสัมพันธ์กับผู้สูงอายุในครอบครัวเพื่อเป็นจุดเริ่มต้นของความสัมพันธ์อันเป็นรากฐานของความอบอุ่นของครอบครัว

๒.๓.๕ ส่งเสริมความร่วมมือระหว่างองค์กรภาครัฐและผู้นำชุมชนเพื่อการพัฒนาที่ยั่งยืน

๒.๓.๖ ส่งเสริมการสร้างสื่อที่เน้นการสร้างสรรค์สังคมและท้องถิ่นในการสร้างค่านิยมที่ถูกต้องในท้องถิ่น

๒.๓.๗ พัฒนาเครือข่ายความร่วมมือจากภาคประชาชนในการป้องกันและแก้ไขปัญหายาเสพติดให้เข้มแข็ง

๒.๓.๘ จัดกิจกรรมเพื่อสร้างความร่วมมือระหว่างโรงเรียนกับผู้ปกครองในการดูแลเด็กและเยาวชนไม่ให้อยู่เกี่ยวกับยาเสพติด และการมีส่วนร่วมเพื่อแก้ไขปัญหายาเสพติดในท้องถิ่น

๒.๓.๙ จัดทำสื่อและจัดกิจกรรมรณรงค์เผยแพร่ประชาสัมพันธ์สร้างจิตสำนึกให้แก่ประชาชนในการป้องกันและแก้ไขปัญหายาเสพติดให้เข้มแข็ง

๒.๓.๑๐ จัดกิจกรรมหรือจัดอบรมเกี่ยวกับการป้องกันและแก้ไขปัญหายาเสพติด

๒.๓.๑๑ จัดกิจกรรมในการบำบัด รักษาฟื้นฟูสมรรถภาพ ติดตาม ดูแลผู้เสพยาเสพติด ผู้ติดยาเสพติด รวมถึงจัดกิจกรรมส่งเสริมอาชีพให้ผู้ผ่านการบำบัด รักษา ฟื้นฟู ผู้เสพยาเสพติด ผู้ติดยาเสพติด

๒.๓.๑๒ จัดหาและพัฒนาโครงสร้างพื้นฐานด้านการกีฬาของจังหวัดให้เพียงพอ โดยเฉพาะสิ่งอำนวยความสะดวก เช่น สนามกีฬา วัสดุ อุปกรณ์ที่ทันสมัย เพื่อการออกกำลังกายของคนในชุมชนและท้องถิ่น เพื่อมหกีฬาที่สามารถรวมกันได้ เช่น การจัดการแข่งขัน E-Sport ในกลุ่มของเยาวชนที่มีความสนใจและบุคคลทั่วไป

๒.๓.๑๓ พัฒนาและจัดให้มีผู้ฝึกสอนและอาสาสมัครการกีฬาที่มีความรู้ประจำศูนย์และสนามกีฬาอย่างเหมาะสม

### มาตรการที่ ๒.๔ ให้ความช่วยเหลือผู้ด้อยโอกาส ส่งเสริมสตรีให้มีความเสมอภาค

#### แนวทาง

๒.๔.๑ จัดตั้งกองทุนเพื่อดูแลเด็ก เยาวชน คนชรา และคนพิการที่ถูกทอดทิ้ง ขัดสนโอกาสที่จะเข้าถึงทรัพยากรในด้านต่างๆ ให้ได้รับโอกาสในการเข้าถึงการศึกษา และการไม่ถูกเอารัดเอาเปรียบจากขบวนการค้ามนุษย์ และความเหลื่อมล้ำทางสังคม

๒.๔.๒ ส่งเสริมสนับสนุนให้มีกองทุนในการส่งเสริมอาชีพและส่งเสริมสิทธิสตรี สนับสนุนการสร้างงานและนวัตกรรมใหม่ๆ และภูมิปัญญาท้องถิ่น ที่ภาคประชาสังคมได้คิดค้น

### ยุทธศาสตร์ที่ ๓ การพัฒนาศักยภาพและขีดความสามารถด้านการเกษตรและปศุสัตว์

#### เป้าประสงค์เชิงยุทธศาสตร์

๑. สินค้าการเกษตรหลักมีผลผลิตต่อไร่สูงขึ้น
๒. สินค้าการเกษตรที่เป็นความหวังในอนาคตมีผลผลิตต่อไร่สูงขึ้น
๓. รายได้ภาคเกษตรต่อครัวเรือนเกษตรกรที่เข้าร่วมโครงการเพิ่มมากขึ้น
๔. เพื่อมูลค่าผลผลิตทางการเกษตร/ปศุสัตว์
๕. สินค้าแปรรูปทางการเกษตร/ปศุสัตว์ มีมูลค่าเพิ่มขึ้น
๖. ส่งเสริมสินค้าการเกษตรที่ปลอดภัย มีคุณภาพปลอดภัย

#### มาตรการและแนวทาง

มาตรการที่ ๓.๑ ส่งเสริมการถ่ายทอดเทคโนโลยีเพื่อเพิ่มผลผลิตต่อไร่ในพืชหลัก ได้แก่ ข้าว อ้อย มันสำปะหลัง มะพร้าว หมากรุก และมะม่วง

#### แนวทาง

๓.๑.๑ ส่งเสริมการนำผลงานวิจัยและใช้เทคโนโลยีมาใช้ในการปรับปรุงและเพิ่มประสิทธิภาพผลผลิตต่อไร่ของพืชหลักของจังหวัดชัยภูมิ ได้แก่ ข้าว อ้อย มันสำปะหลัง มะพร้าว หมากรุก และมะม่วง

๓.๑.๒ ส่งเสริมการพัฒนาคุณภาพปัจจัยการผลิตเพื่อการเพิ่มผลผลิต

๓.๑.๓ เร่งรัดการปรับความเชื่อและทัศนคติของเกษตรกรเกี่ยวกับวิธีการเกษตรดั้งเดิม เพื่อให้เกิดการยอมรับในวิธีการเกษตรแบบใหม่ที่ได้ผลมากขึ้น

๓.๑.๔ สรรหาและเพิ่มขีดความสามารถของบุคลากรภาครัฐในกลุ่มเจ้าหน้าที่ด้านส่งเสริมการเกษตร เพื่อให้สามารถถ่ายทอดความรู้และเทคโนโลยีแก่เกษตรกรได้อย่างมีประสิทธิภาพ

มาตรการที่ ๓.๒ ส่งเสริมการผลิตพืชและสัตว์เศรษฐกิจที่เป็นความหวังในอนาคต ได้แก่ พริก ยางพารา โคน้ำโคราชชาวกีว และไก่บ้านโคราช

#### แนวทาง

๓.๒.๑ ส่งเสริมการรวมกลุ่มเกษตรกรผู้เลี้ยงสัตว์เศรษฐกิจ ได้แก่ โคน้ำโคราชชาวกีว และไก่บ้านโคราช ในชุมชนและพื้นที่ที่มีศักยภาพ โดยดำเนินการในรูปแบบสหกรณ์

๓.๒.๒ ประสานให้เกิดความเชื่อมโยงกับโรงฆ่าและโคน้ำโคราชชาวกีว ที่มีอยู่ในพื้นที่กลุ่มจังหวัดนครชัยบุรีนทร์

๓.๒.๓ เพื่อขีดความสามารถของบุคลากรภาครัฐ โดยเฉพาะกลุ่มเจ้าหน้าที่ปศุสัตว์เจ้าหน้าที่ส่งเสริมการเกษตร เพื่อให้การแนะนำเกษตรกรได้อย่างมีประสิทธิภาพ

๓.๒.๔ กำหนดพื้นที่ส่งเสริมการปลูกยางพาราให้เหมาะสมและเอื้อต่อการบริหารจัดการเพื่อการเพิ่มมูลค่า

๓.๒.๕ ส่งเสริมการนำวิทยาศาสตร์และเทคโนโลยีด้านการผลิตพืชมาส่งเสริมการผลิตลดต้นทุนการผลิต เพิ่มผลผลิตต่อไร่ให้กับพืชอนาคตของจังหวัดชัยภูมิ ได้แก่ พริกและยางพารา

มาตรการที่ ๓.๓ สร้างโอกาสและเพิ่มมูลค่าสินค้าเกษตรปลอดภัย

#### แนวทาง

๓.๓.๑ สนับสนุนการแปรรูปผลผลิตทางการเกษตร (อาหารปลอดภัย) ที่ตรงกับความต้องการของตลาด โดยเชื่อมโยงกับภาคอุตสาหกรรมและสถาบันการศึกษาในรูปแบบโครงการ Northeastern Food Valley ของภาคตะวันออกเฉียงเหนือ

๓.๓.๒ สร้างช่องทางการตลาดที่เชื่อมโยงไปสู่ผู้ประกอบการด้านการส่งออกอาหารปลอดภัย

๓.๓.๓ ส่งเสริมการตรวจสอบคุณภาพอาหารปลอดภัยให้ได้ในระดับมาตรฐานอย่างสม่ำเสมอ

๓.๓.๔ ส่งเสริมการประชาสัมพันธ์เชิงรุกให้ตลาดเกิดการยอมรับในคุณภาพอาหารปลอดภัยของจังหวัดชัยภูมิ

๓.๓.๕ สร้างตลาดกลางพืชผลทางการเกษตร ให้ครอบคลุมทุกพื้นที่

ยุทธศาสตร์ที่ ๔ การพัฒนาศักยภาพการท่องเที่ยว

#### เป้าประสงค์เชิงยุทธศาสตร์

๑. นักท่องเที่ยวเดินทางเข้ามาสู่จังหวัดชัยภูมิมากขึ้น
๒. รายได้จากการท่องเที่ยวเพิ่มสูงขึ้น
๓. ยกระดับการบริการเพื่อรองรับผู้สูงอายุ และผู้พิการ

#### มาตรการและแนวทาง

มาตรการที่ ๔.๑ ส่งเสริมและเร่งรัดการประชาสัมพันธ์เชิงรุกด้านการท่องเที่ยวจังหวัดชัยภูมิให้เป็นรูปธรรม

#### แนวทาง

๔.๑.๑ ปรับปรุงระบบการบริหารจัดการด้านการประชาสัมพันธ์ให้มีประสิทธิภาพและ แข่งขันได้ในระดับประเทศ และระดับประชาคมอาเซียนมากขึ้น

๔.๑.๒ สร้างกลยุทธ์การประชาสัมพันธ์เชิงรุกแบบก้าวกระโดด เช่น การประชาสัมพันธ์อัตลักษณ์ที่โดดเด่นของจังหวัดชัยภูมิ รวมทั้งสนับสนุนการประชาสัมพันธ์ผ่านสื่อระดับชาติและนานาชาติ

๔.๑.๓ สร้างเวทีเพื่อการประชาสัมพันธ์การท่องเที่ยวของท้องถิ่นให้บ่อยครั้งโดยความร่วมมือของทุกภาคส่วนทั้งภาครัฐ และเอกชน เช่น จัดกิจกรรมส่งเสริมการท่องเที่ยวอย่างต่อเนื่อง ใน ๙ เทศกาลสำคัญของจังหวัดชัยภูมิ เป็นต้น

๔.๑.๔ สนับสนุนการนำระบบเทคโนโลยีสารสนเทศที่ทันสมัย มาเป็นเครื่องมือในการประชาสัมพันธ์และการบริหารจัดการการท่องเที่ยว

**มาตรการที่ ๔.๒ ปรับปรุงแหล่งท่องเที่ยวเดิม และพัฒนาแหล่งท่องเที่ยวใหม่ให้ได้มาตรฐาน มีความปลอดภัย และมีภูมิทัศน์ที่โดดเด่นเป็นเอกลักษณ์**

#### แนวทาง

๔.๒.๑ สนับสนุนปัจจัยพื้นฐานสำคัญในแหล่งท่องเที่ยวในแต่ละพื้นที่ เพื่อให้ผู้ประกอบการเข้ามาลงทุนด้านการท่องเที่ยว เช่น การพัฒนาและปรับปรุงระบบสาธารณูปโภคแหล่งท่องเที่ยวให้มีความเหมาะสมรองรับนักท่องเที่ยว เป็นต้น

๔.๒.๒ สร้างกลยุทธ์ในการบริการด้านที่พักอาศัยในพื้นที่ของจังหวัดให้เอื้อต่อความต้องการของนักท่องเที่ยว รวมทั้งให้ความสำคัญกับการจัดระบบการรักษาความปลอดภัยแก่นักท่องเที่ยวในทุกพื้นที่

๔.๒.๓ ส่งเสริมความร่วมมือระหว่างผู้ประกอบการการท่องเที่ยวในท้องถิ่น และส่วนราชการในการอนุรักษ์และดูแลสิ่งแวดล้อมภายในแหล่งท่องเที่ยวให้มีความสมบูรณ์

๔.๒.๔ ร่วมมือระหว่างองค์กรปกครองส่วนท้องถิ่น และภาคเอกชนในพื้นที่ในการปรับปรุงเส้นทางและพัฒนาภูมิทัศน์ตลอดเส้นทางที่เข้าสู่แหล่งท่องเที่ยวในแต่ละพื้นที่ให้สวยงามและโดดเด่น เพื่อเพิ่มจุดเด่นของแหล่งท่องเที่ยว เชื่อมโยงเส้นทางท่องเที่ยวของแหล่งท่องเที่ยวแต่ละแห่ง

๔.๒.๕ จัดทำแผนปรับปรุงภูมิทัศน์ตามเส้นทางเข้าสู่แหล่งน้ำใหญ่ที่กำลังจะพัฒนาขึ้น เพื่อให้เป็นถนนสายท่องเที่ยวที่สวยงาม พร้อมมีจุดแวะพักและจุดจำหน่ายผลิตภัณฑ์ชุมชนและของที่ระลึกแก่นักท่องเที่ยว

๔.๒.๖ เร่งรัดการพัฒนาแหล่งท่องเที่ยวแหล่งใหม่ เช่น พิพิธภัณฑสถานสัตว์น้ำบึงละหาน บึงชีกวิ๊ก ป่าปรังพันปี ฯลฯ โดยมีองค์ประกอบที่สำคัญ อาทิ พิพิธภัณฑสถานสัตว์ดึกดำบรรพ์และโลกล้านปีอุทยานผักพื้นบ้าน ศูนย์เรียนรู้เศรษฐกิจพอเพียง สวนเฉลิมพระเกียรติ เป็นต้น

๔.๒.๗ บูรณาการความร่วมมือระหว่างองค์กรปกครองส่วนท้องถิ่น ภาคเอกชนและหน่วยงานที่ดูแลป่าไม้ในจังหวัดชัยภูมิในการวางแผนการท่องเที่ยวในวาระต่างๆ อย่างต่อเนื่อง

๔.๒.๘ ปรับปรุงพื้นที่สวนสาธารณะขนาดใหญ่เพื่อให้บริการประชาชนในการออกมาออกกำลังกาย และสถานที่ท่องเที่ยว

**มาตรการที่ ๔.๓ ปรับปรุงและพัฒนาชัยภูมิให้น่าอยู่ เกิดอัตลักษณ์ที่โดดเด่น และยังคงความเป็นแหล่งภูมิปัญญาดั้งเดิมเพื่อดึงดูดนักท่องเที่ยว**

#### แนวทาง

๔.๓.๑ ปรับปรุงและก่อสร้างสถานที่สำคัญทางประวัติศาสตร์ในพื้นที่ซึ่งบ่งบอกถึงถิ่นกำเนิด รากฐาน และสื่อความหมายถึงวิถีชีวิตความเป็นอยู่ของคนในท้องถิ่นจังหวัดชัยภูมิให้มีความโดดเด่นยิ่งขึ้น



๔.๓.๒ พัฒนาจังหวัดชัยภูมิให้โดดเด่นเป็นอัตลักษณ์ที่สามารถดึงดูดนักท่องเที่ยวให้เป็นรูปธรรม

๔.๓.๓ จัดให้มีแหล่งท่องเที่ยวในลักษณะของสถานที่จำหน่ายสินค้าพื้นเมือง สินค้าทางวัฒนธรรม และสินค้าอื่นๆ ที่โดดเด่นของจังหวัด ในรูปแบบที่เป็นถนนคนเดินของจังหวัดชัยภูมิที่มีอัตลักษณ์เฉพาะ

๔.๓.๔ พัฒนามาตรฐานการบริการนักท่องเที่ยวสู่ระดับสากล มีอาสาสมัครท่องเที่ยวที่ให้บริการข้อมูลการท่องเที่ยวของจังหวัดชัยภูมิแก่นักท่องเที่ยวทั้งชาวไทย และชาวต่างประเทศ บุคลากรทั้งของภาครัฐ ภาคเอกชน และบุคคลในพื้นที่ มีความรู้ความสามารถ

**มาตรการที่ ๔.๔ พัฒนาการท่องเที่ยวเชิงประวัติศาสตร์ วัฒนธรรม วิถีชีวิต ความเคารพและศรัทธาต่อเจ้าพ่อพระยาแล**

#### **แนวทาง**

๔.๔.๑ เสริมสร้างการเชื่อมโยงและสร้างสื่อแสดงถึงเรื่องราวในเอกลักษณ์อันโดดเด่น ของจังหวัดชัยภูมิในแต่ละพื้นที่ และเผยแพร่ให้เป็นที่ประจักษ์และปรากฏแก่สายตาประชาชนในประเทศและประชาคมโลก

๔.๔.๒ ส่งเสริมการนำวิถีชีวิตความเป็นอยู่ ตลอดจนขนบธรรมเนียมและประเพณีที่ดั้งเดิมของท้องถิ่นมาพัฒนาและเสริมสร้างความโดดเด่นในเชิงประจักษ์ เพื่อนำไปสู่การท่องเที่ยวในเชิงวัฒนธรรมและการท่องเที่ยวในเชิงจิตใจ

๔.๔.๓ ส่งเสริมให้มีหมู่บ้านวิถีชีวิต “ชัยภูมิโบราณ” ที่คงเอกลักษณ์และบรรยากาศของชาวชัยภูมิ ในอดีตที่นักท่องเที่ยวสามารถชื่นชมและสัมผัสได้

๔.๔.๔ ส่งเสริมความโดดเด่นในเรื่องราวตามรอยวิถีเส้นทางเจ้าพ่อพระยาแล เน้นการนำเสนอในเชิงประจักษ์ และสามารถสัมผัสได้ในเชิงจิตใจ

**มาตราที่ ๔.๕ พัฒนาจังหวัดชัยภูมิให้เป็นแหล่งปลูกไม้ดอก ไม้ประดับสำคัญของประเทศ**

#### **แนวทาง**

๔.๕.๑ ศึกษาศักยภาพด้านการผลิตไม้ดอกไม้ประดับของจังหวัดชัยภูมิที่เหมาะสมกับสภาพภูมิประเทศ และภูมิอากาศในแต่ละพื้นที่

๔.๕.๒ ส่งเสริมการปลูกไม้ดอกไม้ประดับเป็นอาชีพเสริมของจังหวัดชัยภูมิสู่ตลาดไม้ดอกไม้ประดับระดับประเทศ

๔.๕.๓ ส่งเสริมการสร้างตลาดกลางไม้ดอกไม้ประดับ เพื่อสนับสนุนการนำมาเสริมสร้างภูมิทัศน์ที่สวยงามให้กับจังหวัดและแหล่งท่องเที่ยวสำคัญของจังหวัดชัยภูมิ รวมถึงเพื่อส่งออกจำหน่ายทั่วประเทศ

๔.๕.๔ ส่งเสริมการตลาดจังหวัดชัยภูมิให้เป็น “เมืองมนต์เสน่ห์ดอกไม้” ของประเทศ

**มาตรการที่ ๔.๖ ส่งเสริมขีดความสามารถของบุคลากร ด้านการท่องเที่ยวภาครัฐและภาคเอกชน โดยเฉพาะอย่างยิ่งในส่วนขององค์กรปกครองส่วนท้องถิ่น**

#### **แนวทาง**

๔.๖.๑ วิเคราะห์และปรับปรุงโครงสร้างอัตราค่าจ้างหน้าที่องค์กรปกครองส่วนท้องถิ่นที่รับผิดชอบด้านการท่องเที่ยวให้เพียงพอและเหมาะสมกับภารกิจความรับผิดชอบ เพื่อให้เป็นกลไกสำคัญในการผลักดันยุทธศาสตร์ด้านการท่องเที่ยวในพื้นที่

๔.๖.๒ การพัฒนาความรู้ความสามารถ ทักษะ และสมรรถนะที่จำเป็นต่อการปฏิบัติงานของบุคลากรด้านการบริหารจัดการและการบริการการท่องเที่ยวของจังหวัดชัยภูมิ อย่างมีประสิทธิภาพและต่อเนื่อง

๔.๖.๓ ส่งเสริมความร่วมมือและการสร้างเครือข่ายในการพัฒนาบุคลากรการท่องเที่ยว ทั้งภาครัฐ อปท. ผู้ประกอบการด้านการท่องเที่ยว และประชาชนในพื้นที่ที่มีความเข้มแข็ง และมีขีดความสามารถสูงขึ้น

๔.๖.๔ ส่งเสริมการจัดการความรู้เพื่อการแลกเปลี่ยนเรียนรู้ให้กับบุคลากรภาครัฐ อปท. ผู้ประกอบการประชาชนในพื้นที่ท่องเที่ยวและนักท่องเที่ยว

๔.๖.๕ จัดให้มีระบบการติดตามประเมินผลการดำเนินงานของบุคลากรด้านการท่องเที่ยวของจังหวัด เพื่อการพัฒนาขีดความสามารถอย่างต่อเนื่อง

## ยุทธศาสตร์ที่ ๕ การส่งเสริมการอนุรักษ์และใช้พลังงานอย่างมีคุณค่า

### เป้าประสงค์เชิงยุทธศาสตร์

๑. ชุมชนพึ่งพาตนเองด้านพลังงานทดแทนของชุมชนได้มากขึ้น
๒. ท้องถิ่นมีรายได้จากการผลิตและจำหน่ายพลังงานทดแทน
๓. ชุมชนให้ความตระหนักและร่วมมือกันใช้พลังงานอย่างประหยัดและมีคุณค่า
๔. การใช้พลังงานแสงอาทิตย์ในการเกษตร
๕. การนำขยะมาแปรสภาพเป็นพลังงาน
๖. การนำรถ EV มาใช้
๗. การนำเศษวัสดุจากการเกษตรมาแปรสภาพเป็นพลังงาน
๘. การส่งเสริมการปลูกพืชพลังงานเพื่อส่งโรงงานไฟฟ้าชุมชน

### มาตรการและแนวทาง

#### มาตรการที่ ๕.๑ ส่งเสริมและสนับสนุนชุมชนสร้างพลังงานเพื่อเศรษฐกิจชุมชน

##### แนวทาง

- ๕.๑.๑ ส่งเสริมและพัฒนาศักยภาพการผลิตพลังงานทดแทน และพลังงานทางเลือกในท้องถิ่นและชุมชน
- ๕.๑.๒ ส่งเสริมการนำเทคโนโลยีการผลิตพลังงานจากแสงอาทิตย์ ไปใช้ประโยชน์ในด้านการเกษตร เช่น การใช้พลังงานไฟฟ้าในการสนับสนุนการทำงานของระบบการให้น้ำพืชแบบน้ำหยด เป็นต้น
- ๕.๑.๓ ส่งเสริมการนำเทคโนโลยีการผลิตไฟฟ้าชุมชน “โรงไฟฟ้าชีวมวล” มาใช้ในชุมชนที่มีความพร้อม เพื่อการพึ่งพาตนเองด้านพลังงาน และการสร้างมูลค่าเพิ่มด้านพลังงานในเชิงพาณิชย์
- ๕.๑.๔ ส่งเสริมให้มีการเรียนการสอนด้านการจัดการพลังงานและร่วมมือกับสถาบันการศึกษา เพื่อผลิตบุคลากรด้านพลังงาน มาสนับสนุนก้าวสู่การเป็นแหล่งพลังงานทดแทนที่ใหญ่ที่สุดของประเทศ

#### มาตรการที่ ๕.๒ พัฒนาการบริหารจัดการพืชพลังงานอย่างครบวงจร

##### แนวทาง

- ๕.๒.๑ วางแผนและกำหนดพื้นที่สำหรับการปลูกพืชเศรษฐกิจและพืชพลังงานอย่างชัดเจน

๕.๒.๒ สร้างระบบเชื่อมโยงการนำผลผลิตจากพืชพลังงานจากภาคการผลิตด้านการเกษตรไปสู่ภาคการผลิตด้านอุตสาหกรรมพลังงานทดแทน

๕.๒.๓ ส่งเสริมการรวมกลุ่มเกษตรกรผู้ผลิตพืชพลังงานทดแทนเพื่อให้สามารถวางแผนการพัฒนาการผลิตพืชพลังงานได้อย่างมีประสิทธิภาพและครบวงจร

๕.๒.๔ ส่งเสริมและให้ความรู้กับชุมชนเกี่ยวกับการนำผลผลิตจากพืชมาใช้เป็นพลังงานทดแทนเพื่อลดต้นทุนค่าใช้จ่ายในภาคการเกษตร ภาคอุตสาหกรรม และภาคครัวเรือน

### มาตรการที่ ๕.๓ ส่งเสริมและสนับสนุนการร่วมลงทุนกับภาคเอกชนในการผลิตพลังงานทดแทน

#### แนวทาง

๕.๓.๑ ส่งเสริมการร่วมลงทุนระหว่างกลุ่มวิสาหกิจชุมชน แหล่งทุน ภาครัฐและภาคเอกชนในการผลิตพลังงานทดแทน เช่น การผลิตไฟฟ้าจากพลังงานแสงอาทิตย์ พลังงานลม พลังงานชีวมวล เป็นต้น

๕.๓.๒ สร้างความรู้และความเข้าใจแก่ชุมชนเกี่ยวกับกฎหมายที่เกี่ยวข้องในการดำเนินการผลิตไฟฟ้าของชุมชน เช่น กฎหมายด้านการผลิตไฟฟ้าจากพลังงานลม และกฎหมายด้านการผลิตไฟฟ้าจากพลังงานชีวมวล เป็นต้น

### มาตรการที่ ๕.๔ ส่งเสริมการสร้างความตระหนักในการใช้พลังงานอย่างมีคุณค่า

#### แนวทาง

๕.๔.๑ รมรณรงค์ให้ประชาชนตระหนักถึงความสำคัญและความจำเป็นของพลังงานในการรองรับการพัฒนาท้องถิ่น และการใช้พลังงานให้เกิดประโยชน์สูงสุด

**ยุทธศาสตร์ที่ ๖ การพัฒนาโครงสร้างพื้นฐานเพื่อเตรียมความพร้อมในการรองรับการเป็นศูนย์กลางทางการตลาดและการเชื่อมโยงสู่ประเทศในประชาคมอาเซียน**

#### เป้าประสงค์เชิงยุทธศาสตร์

๑. มีมูลค่าการค้าสูงในเขตการพัฒนาพิเศษของจังหวัดชัยภูมิ

#### มาตรการ และแนวทาง

**มาตรการที่ ๖.๑ ส่งเสริมและพัฒนาโครงสร้างพื้นฐาน เพื่อการเป็นศูนย์กลางทางการตลาดและโลจิสติกส์ในภูมิภาค**

#### แนวทาง

๖.๑.๑ พัฒนาด้านโครงสร้างพื้นฐานให้ได้มาตรฐาน

๖.๑.๒ สนับสนุนการสร้างตลาดศูนย์กลางการแลกเปลี่ยนและกระจายสินค้าระหว่างประเทศไทยกับประเทศในประชาคมอาเซียน

๖.๑.๓ เร่งรัดการสรรหาและพัฒนาบุคลากรด้านโลจิสติกส์ให้มีความสามารถสูงในการเข้ามาบริหารจัดการ

๖.๑.๔ จัดระบบบริหารจัดการด้านโลจิสติกส์ และการค้าในเขตการพัฒนาพิเศษให้มีประสิทธิภาพสูง

๖.๑.๕ จัดระดมเครื่องจักรขององค์กรปกครองส่วนท้องถิ่นในจังหวัดชัยภูมิ ทุกประเภท เข้าไปฟื้นฟูและซ่อมแซมถนนเส้นทางในความรับผิดชอบ พร้อมจัดสรรเครื่องจักรกลหนัก

๖.๑.๖ พัฒนาระบบบริหารจัดการในการแก้ไขปัญหาเกี่ยวกับงานโครงสร้างพื้นฐานขององค์กรปกครองส่วนท้องถิ่น

**มาตรการที่ ๖.๒ สนับสนุนการพัฒนาความเชื่อมโยงของระบบการขนส่งภายในท้องถิ่นให้เชื่อมต่อกับส่วนกลาง**

**แนวทาง**

๖.๒.๑ สนับสนุนการพัฒนาถนนภายในชุมชนให้เชื่อมโยงการคมนาคมส่วนกลางเพื่อการขนถ่ายสินค้าเกษตรสู่ตลาดกระจายสินค้าส่วนกลาง

๖.๒.๒ สนับสนุนงบประมาณเพื่อซ่อมแซมเส้นทางในแต่ปีงบประมาณ เพื่อแก้ไขปัญหาความเดือดร้อนของประชาชน

๖.๒.๓ เร่งรัดการสำรวจและตรวจเส้นทาง ตลอดจนจัดลำดับความเสียหาย และแผนการซ่อมบำรุงรักษาเส้นทางอย่างเป็นระบบเพื่อประกอบการประเมินการซ่อมแซม

๖.๒.๔ เตรียมความพร้อมด้านงบประมาณเพื่อให้เพียงพอในการซ่อมแซม โครงสร้างพื้นฐานในท้องถิ่น

๖.๒.๕ ของงบประมาณจากส่วนกลางเพื่อมาแก้ไขปัญหาระยะสั้นอย่างเร่งด่วน โดยให้ได้เม็ดเงินเพียงพอต่อความต้องการในท้องถิ่น

**ยุทธศาสตร์ที่ ๗ การบริหารจัดการทรัพยากรธรรมชาติและสิ่งแวดล้อมแบบมีส่วนร่วมและยั่งยืน**

**เป้าประสงค์เชิงยุทธศาสตร์**

๑. มีพื้นที่ป่าไม้เพิ่มขึ้น
๒. ปริมาณน้ำเพื่อการเกษตรเพิ่มขึ้น
๓. ปัญหาปริมาณขยะชุมชนลดลง

**มาตรการและแนวทาง**

**มาตรการที่ ๗.๑ การอนุรักษ์ฟื้นฟูทรัพยากรป่าไม้ให้มีจำนวนเพิ่มขึ้น**

**แนวทาง**

๗.๑.๑ กำหนดขอบเขตพื้นที่ป่าอนุรักษ์ที่ชัดเจนเพื่อสนับสนุนการวางแผนในการอนุรักษ์และฟื้นฟู

๗.๑.๒ ส่งเสริมให้เยาวชนในพื้นที่มีส่วนร่วมในการอนุรักษ์ป่าไม้ของชุมชนในรูปแบบของการรวมกลุ่มเป็น “เยาวชนรุ่นใหม่รักและหวงแหนป่า”

๗.๑.๓ สร้างเครือข่ายความร่วมมือสร้างเครือข่ายความร่วมมือในชุมชนในการอนุรักษ์ ฟื้นฟู และการดูแลทรัพยากรป่าไม้อย่างมีคุณภาพ ด้วยความสมดุลและยั่งยืน

๗.๑.๔ ส่งเสริมให้มีการใช้ทรัพยากรธรรมชาติและป่าไม้ อย่างมีคุณภาพและเกิดประโยชน์สูงสุด

๗.๑.๕ จัดกิจกรรมเพื่อการรณรงค์สร้างจิตสำนึกให้กับชุมชนตระหนักในความสำคัญของป่าไม้ กับผลกระทบจากการทำลายป่าอย่างต่อเนื่อง

๗.๑.๖ สนับสนุนการปลูกป่าในชุมชนอย่างต่อเนื่อง

๗.๑.๗ องค์การบริหารส่วนจังหวัดชัยภูมิ เป็นศูนย์กลางเชื่อมโยงการทำงานทุกภาคส่วน ส่วนภูมิภาค ส่วนกลาง NGO ภาคประชาชน ประชาสังคม และชมรมอนุรักษ์ต่างๆ โดยยึดประชาชนเป็นศูนย์กลาง

๗.๑.๘ สร้างองค์ความรู้ หาแนวทางปฏิบัติร่วมกันที่ถูกต้องไม่ขัดต่อกฎหมาย (ภาคใต้ข้อยกเว้น)

**มาตรการที่ ๗.๒ ส่งเสริมการมีส่วนร่วมของภาครัฐ เอกชน และท้องถิ่นในการจัดให้มีแหล่งน้ำขนาดใหญ่ และแหล่งน้ำชุมชน เพื่อเพิ่มปริมาณและรองรับการใช้น้ำในภาคการเกษตร**

#### แนวทาง

๗.๒.๑ เสริมสร้างความเข้าใจกับประชาชนในพื้นที่จังหวัดชัยภูมิให้เห็นถึงความสำคัญและประโยชน์ที่จะเกิดขึ้นจากการสร้างแหล่งน้ำขนาดใหญ่ในพื้นที่

๗.๒.๒ สร้างความร่วมมือกับภาครัฐ เอกชน และภาคประชาชนเพื่อสะท้อนความต้องการที่เป็นเอกภาพของชาวชัยภูมิ ในความจำเป็นต้องมีการพัฒนาแหล่งน้ำขนาดใหญ่ของจังหวัด

๗.๒.๓ จัดหาและระดมทุนเพื่อใช้เป็นงบประมาณสนับสนุนการก่อสร้างแหล่งน้ำขนาดใหญ่และแหล่งน้ำของชุมชนทั้งจากรัฐบาล หน่วยงานภาครัฐ ภาคประชาชน และภาคเอกชนภายในจังหวัด

๗.๒.๔ ผลักดันโครงการ “หนึ่งตำบล หนึ่งอ่างเก็บน้ำ ” เพื่อให้แต่ละพื้นที่มีแหล่งน้ำสำรอง เพื่อรองรับในช่วงฤดูที่มีปริมาณน้ำมากและไว้ในช่วงขาดแคลนน้

๗.๒.๕ วางแผนพัฒนาพื้นที่แหล่งน้ำขนาดใหญ่และเส้นทางเข้าถึงให้สวยงาม มีจุดเด่น มีจุดแวะพักผ่อนระหว่างทาง เพื่อเอื้อต่อการเป็นสถานที่ท่องเที่ยวและพักผ่อนแห่งใหม่ของจังหวัดชัยภูมิ

๗.๒.๖ บริหารจัดการน้ำอย่างบูรณาการ เพื่อเพิ่มพื้นที่ชลประทานตลอดจนจัดวางระบบชลประทานสำหรับภาคการเกษตรและเพิ่มประสิทธิภาพการระบายน้ำสู่ภาคการเกษตร

๗.๒.๗ พัฒนาแหล่งน้ำเดิม แหล่งน้ำธรรมชาติ และพัฒนาแหล่งน้ำใหม่เพื่อเพิ่มประสิทธิภาพการกักเก็บน้ำ รวมทั้งพัฒนาแหล่งน้ำใต้ดินตามความเหมาะสมของพื้นที่

๗.๒.๘ พัฒนาระบบส่งและกระจายน้ำเพื่อให้เกิดผลเป็นรูปธรรม

๗.๒.๙ ผลักดันให้มีสมาคมน้ำและกลุ่มผู้ใช้น้ำภาคประชาชนเพื่อเข้าไปมีส่วนร่วมในการจัดการทรัพยากรน้ำ

**มาตรการที่ ๗.๓ การนำเทคโนโลยีสนับสนุนการบริหารจัดการสิ่งแวดล้อมให้มีคุณภาพและเพื่อมูลค่าทางเศรษฐกิจของท้องถิ่น / เพิ่มเติมแนวทางในการควบคุมเรื่องอากาศ (ไฟป่า,มลพิษ,ฝุ่น)**

#### แนวทาง

๗.๓.๑ ส่งเสริมการนำนวัตกรรมที่จากการพัฒนาเทคโนโลยี “เตาเผาขยะชุมชน” มาใช้ในการกำจัดขยะชุมชน และก่อให้เกิดมูลค่าเพิ่มทางเศรษฐกิจในชุมชน

๗.๓.๒ เร่งรัดการพัฒนาศักยภาพและพัฒนาความรู้ของชุมชนในการจัดการมลพิษและของเสีย

๗.๓.๓ เสริมสร้างความตระหนักและการมีส่วนร่วมรับผิดชอบในการจัดการขยะและมลพิษสิ่งแวดล้อมในชุมชน

๗.๓.๔ สร้างความพร้อมเพื่อรองรับภัยพิบัติจากธรรมชาติโดยเฉพาะเรื่องของภัยแล้งและน้ำท่วม

๗.๓.๕ รณรงค์สร้างจิตสำนึกให้ประชาชนเห็นถึงความสำคัญและวางแผนทรัพยากรธรรมชาติ

๗.๓.๖ จัดทำข้อตกลงเงื่อนไขที่ชัดเจนให้ผู้ประกอบการ เพื่อให้เป็นข้อบังคับและมีบทลงโทษ

๗.๓.๗ องค์การปกครองส่วนท้องถิ่น มีส่วนร่วมรับผิดชอบ (สร้างกระบวนการตรวจสอบ เสนอแนะ แก้ไข ปัญหา) รายงานหน่วยงานที่เกี่ยวข้อง  
**ยุทธศาสตร์ที่ ๘ การบริหารจัดการบ้านเมืองที่ดี มีประสิทธิภาพ**

#### **เป้าประสงค์เชิงยุทธศาสตร์**

๑. ประชาชนมีความพึงพอใจต่อผลงานการให้บริการขององค์การปกครองส่วนท้องถิ่น
๒. บุคลากรขององค์การปกครองส่วนท้องถิ่นมีขีดความสามารถสูงในการให้บริการ
๓. ภาคประชาชนมีส่วนร่วมสูงในการบริหารจัดการองค์การปกครองส่วนท้องถิ่น
๔. หน่วยงานของภาครัฐ รัฐวิสาหกิจ และภาคเอกชน มีการบูรณาการร่วมกันในการบริหารจัดการองค์การปกครองส่วนท้องถิ่น

มาตรการและแนวทาง

**มาตรการที่ ๘.๑ เพื่อประสิทธิภาพและพัฒนาระบบคุณภาพของการบริหารจัดการองค์การปกครองส่วนท้องถิ่นให้ได้ตามเกณฑ์มาตรฐานการบริหารกิจการบ้านเมืองที่ดี**

#### **แนวทาง**

- ๘.๑.๑ ปรับปรุงและพัฒนาระเบียบ และกฎเกณฑ์ต่างๆ ในการบริหารจัดการให้เอื้อต่อระบบการบริหารจัดการขององค์การปกครองส่วนท้องถิ่นให้มีประสิทธิภาพ โปร่งใสและสามารถตรวจสอบได้
- ๘.๑.๒ ทบทวนและปรับปรุงกระบวนการสนับสนุนการบริหารจัดการให้มีประสิทธิภาพมากขึ้น
- ๘.๑.๓ ปรับปรุงระบบการให้บริการในลักษณะการลดขั้นตอนการทำงาน และการพัฒนาให้มีลักษณะการให้บริการแบบเบ็ดเสร็จ (One Stop Service)
- ๘.๑.๔ พัฒนาระบบการติดตามประเมินผล ตลอดจนการรับฟังความคิดเห็นจากภาคประชาชน เพื่อการปรับปรุงและพัฒนาการดำเนินงานขององค์กร
- ๘.๑.๕ นำเทคโนโลยีที่ทันสมัยมาสนับสนุนการตัดสินใจด้านการบริหารและการให้บริการ
- ๘.๑.๖ พัฒนาดัชนีชี้วัดการให้บริการ (KPI) ในระดับองค์กร ระดับหน่วยงานและระดับบุคคล
- ๘.๑.๗ ส่งเสริมให้มีกระบวนการมีส่วนร่วมระหว่างภาครัฐและภาคประชาชนในการบริหารท้องถิ่น
- ๘.๑.๘ มีหน่วยงานหลักที่มีหน้าที่รับเรื่องราวร้องทุกข์ ตลอดจนให้คำปรึกษาด้านกฎหมาย

**มาตรการที่ ๘.๒ ส่งเสริมการประชาสัมพันธ์เชิงรุกเพื่อสนับสนุนภารกิจขององค์การปกครองส่วนท้องถิ่น**

#### **แนวทาง**

- ๘.๒.๑ เผยแพร่ข้อมูลข่าวสารจากองค์การปกครองส่วนท้องถิ่น และสื่อสารณะให้กับประชาชนในพื้นที่อย่างถูกต้องและรวดเร็ว
- ๘.๒.๒ สร้างเครือข่ายความร่วมมือกับสื่อมวลชนทั้งภาครัฐและเอกชนในพื้นที่เพื่อการเผยแพร่ข่าวสารให้กับประชาชน
- ๘.๒.๓ จัดกิจกรรมเพื่อการประชาสัมพันธ์การดำเนินงานขององค์กรในรูปแบบต่างๆ
- ๘.๒.๔ จัดสรรงบประมาณให้เพียงพอ

## มาตรการที่ ๘.๓ ส่งเสริมพัฒนาขีดความสามารถของบุคลากรองค์กรปกครองส่วนท้องถิ่นอย่างต่อเนื่อง

### แนวทาง

๘.๓.๑ วิเคราะห์โครงสร้างอัตรากำลังบุคลากรโดยเฉพาะสาขาเฉพาะด้านให้สอดคล้องและเอื้อต่อการปฏิบัติงานเพื่อการพัฒนาองค์กรปกครองส่วนท้องถิ่นอย่างมีประสิทธิภาพ

๘.๓.๒ สนับสนุนการพัฒนาบุคลากรให้มีศักยภาพและมีความเชี่ยวชาญในงานที่รับผิดชอบ

๘.๓.๔ จัดหาและพัฒนาบุคลากรด้านการประชาสัมพันธ์เชิงรุก

## มาตรการที่ ๘.๔ สร้างความตระหนักและจิตสำนึกในการให้บริการแก่บุคลากรองค์กรปกครองส่วนท้องถิ่น

### แนวทาง

๘.๔.๑ ส่งเสริมการสร้างทัศนคติที่ดีในการปฏิบัติงานและความภาคภูมิใจต่อองค์กรให้กับบุคลากรในองค์กรปกครองส่วนท้องถิ่น

๘.๔.๒ ส่งเสริมคุณธรรม และจริยธรรมในการปฏิบัติงานให้กับบุคลากรขององค์กรปกครองส่วนท้องถิ่น

## มาตรการที่ ๘.๕ ส่งเสริมการมีส่วนร่วมของประชาชนในการบริหารจัดการองค์กรปกครองส่วนท้องถิ่น

### แนวทาง

๘.๕.๑ ผลักดันให้มีการจัดตั้งสภาที่ปรึกษาต่างๆ ขององค์กรปกครองส่วนท้องถิ่น

๘.๕.๒ สนับสนุนให้งบประมาณเพื่อแก้ไขปัญหาให้กับประชาชนในเขตรับผิดชอบ โดยการสร้างการมีส่วนร่วมของสมาชิกสภาท้องถิ่น

## ยุทธศาสตร์การพัฒนาประเทศ

๑. ยุทธศาสตร์การสร้างความเป็นธรรมในสังคม มุ่งสร้างภูมิคุ้มกันตั้งแต่ระดับปัจเจก ครอบครัว และชุมชน เพื่อให้เป็นสังคมที่มีคุณภาพ สามารถปรับตัวเข้ากับการเปลี่ยนแปลงและบริหารจัดการความเสี่ยงได้อย่างมีประสิทธิภาพ โดยให้ความสำคัญกับการสร้างความมั่นคงทางเศรษฐกิจ และสังคมให้ทุกคนในสังคมไทยสามารถเข้าถึงบริการทางสังคมที่มีคุณภาพ ได้รับการคุ้มครองทางสังคม ที่ครอบคลุมทั่วถึงและมีคุณภาพเท่าเทียมกัน มีโอกาสเข้าถึงทรัพยากรและโครงสร้างพื้นฐานในการสร้างอาชีพและรายได้ที่มั่นคง สามารถเข้าถึงกระบวนการยุติธรรมอย่างเสมอภาค ได้รับการคุ้มครองสิทธิผลประโยชน์และความมั่นคงปลอดภัยในชีวิตและทรัพย์สินอย่างเท่าเทียม และสามารถดำรงชีวิตอยู่ได้อย่างมีศักดิ์ศรี ภายใต้ระบบบริหารจัดการภาครัฐที่โปร่งใส ยึดประโยชน์ส่วนรวม และเปิดโอกาสการมีส่วนร่วมของประชาชนทุกภาคส่วนในกระบวนการพัฒนาประเทศ

๒. ยุทธศาสตร์การพัฒนาคนสู่สังคมแห่งการเรียนรู้ตลอดชีวิตอย่างยั่งยืน มุ่งเตรียมคนให้พร้อมรับการเปลี่ยนแปลง โดยให้ความสำคัญกับการพัฒนาคุณภาพคนไทยทุกช่วงวัยให้มีภูมิคุ้มกัน เพื่อเข้าสู่สังคมแห่งการเรียนรู้ตลอดชีวิตอย่างยั่งยืน ยึดหลักปรัชญาของเศรษฐกิจพอเพียงมาเสริมสร้างศักยภาพของคนในทุกมิติให้มีความพร้อมทั้งด้านร่างกายที่สมบูรณ์แข็งแรง มีสติปัญญาที่รอบรู้ และมีจิตใจที่สำนึกในคุณธรรม จริยธรรม มีความเพียร และรู้คุณค่าความเป็นไทย มีโอกาสและสามารถเรียนรู้ตลอดชีวิต ควบคู่กับการเสริมสร้างสภาพแวดล้อมในสังคมและสถาบันทางสังคมให้เข้มแข็งและเอื้อต่อการพัฒนาคน รวมทั้งส่งเสริมการพัฒนาชุมชนท้องถิ่นให้เข้มแข็งและสามารถสร้างภูมิคุ้มกันให้คน ในชุมชน และเป็นพลังทางสังคมในการพัฒนาประเทศ

๓. ยุทธศาสตร์ความเข้มแข็งภาคเกษตร ความมั่นคงของอาหารและพลังงาน ให้ความสำคัญกับการบริหารจัดการทรัพยากรธรรมชาติที่เป็นฐานการผลิตภาคเกษตรให้เข้มแข็ง และสามารถใช้ประโยชน์ได้อย่างยั่งยืน เพื่อให้ภาคเกษตรเป็นฐานการผลิตอาหารและพลังงานที่มีความมั่นคง โดยการเพิ่มประสิทธิภาพและศักยภาพการผลิตภาคเกษตร สนับสนุนการวิจัยและพัฒนาพันธุ์พืช พันธุ์สัตว์และสัตว์น้ำ รวมถึงเทคโนโลยีการเกษตรที่เหมาะสมและเป็นมิตรกับสิ่งแวดล้อม ส่งเสริม การสร้างมูลค่าเพิ่มสินค้าเกษตร อาหาร และพลังงาน บนพื้นฐานของภูมิปัญญาท้องถิ่นและความรู้สร้างสรรค์ การสร้างความมั่นคงในอาชีพและรายได้ให้แก่เกษตรกรตามหลักปรัชญาของเศรษฐกิจพอเพียง ขณะเดียวกัน ให้ความสำคัญกับการสร้างความมั่นคงด้านอาหารและพลังงานชีวภาพทั้งในระดับครัวเรือน ชุมชน และประเทศ เพื่อสร้างภูมิคุ้มกันให้ภาคเกษตรสามารถพึ่งตนเองได้และเผชิญกับปัจจัยเสี่ยงต่าง ๆ ได้อย่างมั่นคง

๔. ยุทธศาสตร์การปรับโครงสร้างเศรษฐกิจสู่การเติบโตอย่างมีคุณภาพและยั่งยืน ให้ความสำคัญกับการปรับโครงสร้างเศรษฐกิจ โดยใช้วิทยาศาสตร์ เทคโนโลยี นวัตกรรม ความคิดสร้างสรรค์ ตลอดจนภูมิปัญญาท้องถิ่นเป็นพื้นฐานสำคัญในการขับเคลื่อนสู่การพัฒนาที่มีคุณภาพ และยั่งยืน ภายใต้ปัจจัยสนับสนุนที่เอื้ออำนวยและระบบการแข่งขันที่เป็นธรรม เพื่อสร้างภูมิคุ้มกันให้กับประเทศ มุ่งปรับโครงสร้างการค้าและการลงทุนให้สอดคล้องกับความต้องการของตลาดทั้งภายใน และต่างประเทศ สร้างมูลค่าเพิ่มให้กับสาขาบริการที่มีศักยภาพบนพื้นฐานของนวัตกรรมและความคิดสร้างสรรค์พัฒนาธุรกิจสร้างสรรค์และเมืองสร้างสรรค์ เพิ่มผลิตภาพของภาคเกษตร และสร้างมูลค่าเพิ่มด้วยเทคโนโลยีและกระบวนการผลิตที่เป็นมิตรกับสิ่งแวดล้อม พัฒนาภาคอุตสาหกรรม สู่อุตสาหกรรมฐานความรู้เชิงสร้างสรรค์และเป็นมิตรต่อสิ่งแวดล้อม พัฒนาโครงสร้างพื้นฐานและระบบโลจิสติกส์ สร้างความมั่นคงด้านพลังงาน ควบคู่ไปกับการปฏิรูปกฎหมาย และกฎ ระเบียบต่าง ๆ ทางเศรษฐกิจ และบริหารจัดการเศรษฐกิจส่วนรวมอย่างมีประสิทธิภาพ เพื่อให้เป็นฐานเศรษฐกิจ ของประเทศที่เข้มแข็งและขยายตัวอย่างมีคุณภาพ

๕. ยุทธศาสตร์การสร้างเชื่อมโยงกับประเทศในภูมิภาคเพื่อความมั่นคงทางเศรษฐกิจและสังคม มุ่งเชื่อมโยงมิติของการพัฒนาเศรษฐกิจภายในประเทศกับมิติของความร่วมมือกับประเทศในภูมิภาคต่าง ๆ บนพื้นฐานของการพึ่งพาซึ่งกันและกัน และมีภูมิคุ้มกันต่อกระแส การเปลี่ยนแปลงจากภายนอก โดยให้ความสำคัญกับการ



พัฒนาฐานการผลิตและการลงทุนของประเทศให้เชื่อมโยงกับประเทศเพื่อนบ้านและ ภูมิภาคเอเชียตะวันออกเฉียงใต้ รวมทั้งเชื่อมโยงกับการผลิต ในประเทศ พัฒนาความร่วมมือแบบหุ้นส่วนการพัฒนาที่ยั่งยืนบนพื้นฐานของผลประโยชน์ร่วมกันทั้งในระดับอนุภูมิภาคและภูมิภาค และสร้างปฏิสัมพันธ์ในความร่วมมือระหว่างประเทศอย่างสร้างสรรค์ เตรียมความพร้อมประเทศไทยในการเข้าสู่ประชาคมอาเซียน ให้มีความสำคัญกับการพัฒนากำลังคน ในทุกภาคส่วนให้มีทักษะที่ทันต่อการเปลี่ยนแปลง ควบคู่ไปกับการพัฒนาความเชื่อมโยงด้านขนส่ง และระบบโลจิสติกส์ ภายใต้กรอบร่วมมืออนุภูมิภาค ปรับปรุงกฎ ระเบียบการขนส่งคนและสินค้าเพื่อลดต้นทุนการค้าเงินธุรกิจ และเสริมสร้างความเข้มแข็งของภาคีการพัฒนาภายในประเทศตั้งแต่ระดับชุมชนท้องถิ่นให้ก้าวทันการเปลี่ยนแปลง

๖. ยุทธศาสตร์การจัดการทรัพยากรธรรมชาติและสิ่งแวดล้อมอย่างยั่งยืน มุ่งบริหารจัดการทรัพยากรธรรมชาติและสิ่งแวดล้อมให้เพียงพอต่อการรักษาสมดุลของระบบนิเวศบนพื้นฐาน ของการมีส่วนร่วมของชุมชนในการดูแล รักษาและใช้ประโยชน์ ควบคู่ไปกับการเตรียมความพร้อมรองรับการเปลี่ยนแปลงสภาพภูมิอากาศ และภัยพิบัติทางธรรมชาติเพื่อให้สังคมมีภูมิคุ้มกัน สามารถสนับสนุนการพัฒนาเศรษฐกิจและยกระดับคุณภาพชีวิตให้คนในสังคมไทย โดยให้ความสำคัญกับการอนุรักษ์ ป่าไม้ และสร้างความมั่นคงของฐานทรัพยากรธรรมชาติและสิ่งแวดล้อม ปรับกระบวนทัศน์การพัฒนาและขับเคลื่อนประเทศไปสู่การเป็นเศรษฐกิจและสังคมคาร์บอนต่ำและเป็นมิตรกับสิ่งแวดล้อม ยกระดับขีดความสามารถในการรับมือและปรับตัวต่อการเปลี่ยนแปลงสภาพภูมิอากาศและภัยพิบัติ ทางธรรมชาติ ควบคุมและลดมลพิษ และพัฒนาระบบการบริหารจัดการทรัพยากรธรรมชาติและสิ่งแวดล้อมให้มีประสิทธิภาพ โปร่งใสและเป็นธรรมอย่างบูรณาการ สร้างภูมิคุ้มกันด้านการค้า จากเงื่อนไขด้านสิ่งแวดล้อมและวิกฤตภาวะโลกร้อน และเพิ่มบทบาทประเทศไทย เวทีประชาคมโลก ที่เกี่ยวข้องกับกรอบความตกลงและพันธกรณีด้านสิ่งแวดล้อมระหว่างประเทศ

ในช่วงระยะเวลาของแผนพัฒนาฯ ฉบับที่ ๑๓ ประเทศไทยจะยังคงเผชิญกับแนวโน้มการเปลี่ยนแปลงที่สำคัญของโลก ทั้งที่เป็นการเปลี่ยนแปลงระยะสั้นและระยะยาว ทั้งที่สามารถคาดการณ์ได้ถึงผลกระทบที่อาจเกิดขึ้นและไม่สามารถคาดการณ์ โดยการเปลี่ยนแปลงจากภายนอกที่เกิดขึ้นจะเป็นปัจจัยโอกาสที่จะช่วยเสริมสร้างประโยชน์หรือก่อให้เกิดความเสี่ยงต่อการพัฒนาประเทศไทยในอนาคตด้วยขนาดและลักษณะที่แปรผันออกไปอย่างไรรู้ ขึ้นอยู่กับบริบทและเงื่อนไขสภาพแวดล้อมภายในประเทศที่จะเป็นตัวแปรหลัก ซึ่งบ่งชี้ว่าประเทศไทยจะสามารถปรับตัวด้วยการใช้ประโยชน์จากจุดแข็งและปรับแก้ไขข้อจำกัดที่มีอยู่เพื่อนำมาสร้างสรรค์โอกาสในการเติบโตต่อไปได้อย่างต่อเนื่องและยั่งยืนท่ามกลางกระแสการเปลี่ยนแปลงที่ไม่แน่นอนและซับซ้อนได้อย่างเท่าทัน เหมาะสม เพื่อให้เกิดการกระจายประโยชน์ที่เกิดขึ้นไปยังภาคส่วนต่างๆ ในประเทศได้อย่างเท่าเทียมเป็นรูปธรรมได้เพียงใด

ดังนั้น จึงจำเป็นอย่างยิ่งที่จะต้องทำความเข้าใจกับบริบทของประเทศไทยและสภาพแวดล้อมภายนอกอย่างรอบด้าน ทั้งผลของการพัฒนาของประเทศในระยะที่ผ่านมาภายใต้แผนพัฒนาฯ ฉบับที่ ๑๒ ที่ยังคงมีประเด็นสำคัญซึ่งจำเป็นต้องเร่งดำเนินการขับเคลื่อนให้เกิดผลสัมฤทธิ์ตามเป้าหมายโดยเร็ว ตลอดจนแนวโน้มการเปลี่ยนแปลงระดับโลกที่สำคัญและคาดว่าจะมีผลต่อทิศทางการพัฒนาประเทศไทยในระยะของแผนพัฒนาฯ ฉบับที่ ๑๓ รวมถึงผลจากสถานการณ์การแพร่ระบาดของโควิด - ๑๙ ซึ่งได้ส่งผลกระทบต่อประเทศไทยในหลากหลายมิติและนำมาซึ่งการเปลี่ยนแปลงฉากทัศน์ของการพัฒนาทั่วโลกอย่างสิ้นเชิง เพื่อที่จะสามารถประเมินสถานการณ์ปัจจุบันของไทย และเตรียมความพร้อมในการปรับตัวท่ามกลางกระแสการเปลี่ยนแปลงที่มีความซับซ้อนมากขึ้นของโลกยุคใหม่ เพื่อใช้ประโยชน์จากโอกาสที่เกิดขึ้นในการพัฒนาประเทศบนพื้นฐานของความยั่งยืนได้อย่างเต็มที่ โดยการวางกลยุทธ์การพัฒนาประเทศบนพื้นฐานของความยั่งยืนได้อย่างเต็มที่ โดยการวางกลยุทธ์การพัฒนาประเทศที่มีจุดเน้นชัดเจนและความเหมาะสมกับบริบททั้งภายในและภายนอกประเทศอย่างรอบด้าน

## บริบทและสถานะในการพัฒนาของประเทศไทยภายใต้แผนพัฒนาฯ ฉบับที่ ๑๒

การพัฒนาของประเทศไทยภายใต้ช่วงระยะเวลาของแผนพัฒนาเศรษฐกิจและสังคมแห่งชาติ ฉบับที่ ๑๒ เป็นสถานะที่ประเทศต้องเผชิญความเปลี่ยนแปลงที่สำคัญหลายประการและอยู่ภายใต้แรงกดดันจากสถานการณ์ที่มีความผันแปรสูงจากภายนอกและภายในประเทศ ทั้งที่เป็นผลจากความก้าวหน้าอย่างก้าวกระโดดของเทคโนโลยีที่เข้ามามีบทบาทสำคัญทั้งในวิถีการดำเนินธุรกิจและการใช้ชีวิตของผู้คน การเข้าสู่สังคมสูงวัยที่ส่งผลกระทบต่อกำลังแรงงานในอนาคต การเปลี่ยนแปลงสภาพภูมิอากาศและภัยธรรมชาติที่มีความผันผวนรุนแรง ตลอดจนสถานการณ์ความขัดแย้งทางเศรษฐกิจการเมืองระหว่างประเทศมหาอำนาจ เมื่อผนวกเข้ากับเหตุการณ์การแพร่ระบาดของโควิด - ๑๙ ที่แพร่ระบาดอย่างรวดเร็วและส่งผลกระทบอย่างรุนแรงทั่วโลก ส่งผลให้การดำเนินงานตามแผนพัฒนาฯ ฉบับที่ ๑๒ ในหลายมิติ ไม่สามารถบรรลุผลได้ตามเงื่อนไขเวลาที่กำหนด

### - บริบทและสถานะของประเทศไทยจากผลของแผนพัฒนาฯ ฉบับที่ ๑๒ มีสาระสำคัญโดยสรุปดังนี้

#### ๑. มิติด้านความมั่นคง

- ๑) เสถียรภาพทางการเมืองและประสิทธิผลของรัฐลดลง
- ๒) ความมั่นคงปลอดภัยในชีวิตและทรัพย์สินอยู่ในเกณฑ์ปานกลาง
- ๓) ความมั่นคงปลอดภัยทางไซเบอร์ยังคงมีความเสี่ยง

#### ๒. มิติด้านเศรษฐกิจ

- ๑) เศรษฐกิจขยายตัวต่ำสุดในรอบ ๒๒ ปี
- ๒) เศรษฐกิจไทยโดยรวมมีเสถียรภาพที่ดีเมื่อเทียบกับประเทศที่มีระดับการพัฒนาในระดับใกล้เคียงกัน
- ๓) ภาคการเงินของไทยมีประสิทธิภาพดีขึ้น
- ๔) โครงสร้างของภาคการผลิตที่เป็นแรงขับเคลื่อนสำคัญของเศรษฐกิจไทยในปัจจุบันยังไม่ใช้กลุ่มที่มีมูลค่าเพิ่มสูง
- ๕) เศรษฐกิจไทยต้องพึ่งพาอุปสงค์ต่างประเทศในสัดส่วนที่สูง
- ๖) ประเทศไทยมีอัตราการขยายตัวของปัจจัยทุนอยู่ในระดับต่ำ
- ๗) ผลผลิตภาพการผลิตรวม (Total Factor Productivity : TFP) ของไทยเติบโตช้า
- ๘) ความร่วมมือด้านการค้าและการลงทุนในอาเซียนเพิ่มขึ้น ขณะที่การบริหารจัดการ ๓ จุดข้ามพรมแดนมีข้อจำกัด

๙) ประเทศไทยยังคงมีข้อจำกัดในการกระจายผลประโยชน์ทางเศรษฐกิจและสถานะการแข่งขันระหว่างผู้ประกอบการที่ไม่เท่าเทียม

#### ๓. มิติด้านความสามารถในการแข่งขัน

- ๑) โครงสร้างพื้นฐานและระบบโลจิสติกส์พัฒนาช้ากว่า
- ๒) การลงทุนเพื่อการวิจัยและพัฒนาของประเทศบรรลุเป้าหมายแต่ยังต่ำกว่าประเทศที่มีระดับการพัฒนาใกล้เคียงกัน

#### ๓) ความสามารถในการแข่งขันของสาขาการผลิตและบริการเป้าหมาย

- ภาคการเกษตร
- ภาคการท่องเที่ยว
- อุตสาหกรรมชีวภาพ
- อุตสาหกรรมและบริการการแพทย์ครบวงจร

- อุตสาหกรรมและบริการดิจิทัล ข้อมูล และปัญญาประดิษฐ์
- อุตสาหกรรมและบริการขนส่งและโลจิสติกส์
  - การเป็นศูนย์กลางด้านโลจิสติกส์ระดับภูมิภาค
  - การเปลี่ยนผ่านอุตสาหกรรมยานยนต์ไปสู่อุตสาหกรรมยานยนต์ไฟฟ้าอัจฉริยะ
  - การพัฒนาอุตสาหกรรมการบินและอวกาศ
- อุตสาหกรรมความมั่นคงของประเทศ

#### ๔. มิติด้านทรัพยากรของมนุษย์

- ๑) คนไทยทุกช่วงวัยมีทักษะความรู้และความสามารถโดยรวมเพิ่มขึ้น
- ๒) ทักษะทางด้านการอ่านหรือการศึกษาหาความรู้เพิ่มเติมของคนไทยมีแนวโน้มลดลง
- ๓) ผลสัมฤทธิ์การศึกษาของคนไทยอยู่ในระดับต่ำ
- ๔) ผลผลิตภาพของแรงงานเพิ่มขึ้นช้าและมีข้อจำกัดในการผลิตแรงงานให้มีสมรรถนะตรงกับความต้องการของตลาด

๕) ประเทศไทยยังคงต้องพึ่งแรงงานต่างด้าว

#### ๕. มิติด้านสังคม

- ๑) ความยากจนและการกระจายรายได้มีแนวโน้มดีขึ้น
- ๒) ความเหลื่อมล้ำยังคงเป็นปัญหาเรื้อรังที่ต้องเร่งดำเนินการแก้ไข
- ๓) การเข้าถึงบริการพื้นฐานของภาครัฐดีขึ้น แต่คุณภาพการศึกษายังคงเป็นปัญหาสำคัญ
- ๔) สุขภาวะของคนไทยดีขึ้น แต่ยังคงมีการจัดสรรบริการทางการแพทย์ที่ไม่เท่าเทียม
- ๕) สังคมไทยมีความเปราะบาง

#### ๖. มิติด้านทรัพยากรธรรมชาติและสิ่งแวดล้อม

- ๑) ปริมาณการปล่อยก๊าซเรือนกระจกลดลง
- ๒) การฟื้นฟูรักษาฐานทรัพยากรธรรมชาติละป่าไม้ยังไม่เป็นไปตามเป้าหมาย
- ๓) การดูแลรักษาสิ่งแวดล้อมยังเป็นปัญหา ได้แก่ ปัญหาขยะ
- ๔) การบริหารจัดการทรัพยากรน้ำยังคงมีความเสี่ยง

#### ๗. มิติด้านการบริหารจัดการภาครัฐ

- ๑) ภาครัฐตอบสนองความต้องการของภาคส่วนได้ดีขึ้น แม้ต้องเร่งพัฒนาประสิทธิภาพการดำเนินงาน
- ๒) การบริหารจัดการภาครัฐในภาพรวมมีความก้าวหน้าอย่างมีนัยสำคัญ
- ๓) ความยั่งยืนทางการคลังยังคงน่าเป็นห่วง
- ๔) โครงสร้างการบริหารงานภาครัฐเกิดความยืดหยุ่นไม่คล่องตัว ยังคงมีกฎระเบียบและกระบวนการที่ล่าช้าเป็นอุปสรรคต่อการพัฒนาประเทศ

### แนวโน้มการเปลี่ยนแปลงระดับโลก (Global Megatrends)

แนวโน้มการเปลี่ยนแปลงระดับโลก ที่ครอบคลุมของเขตของการเปลี่ยนแปลงสำคัญที่กำลังเกิดขึ้นในวงกว้าง และคาดว่าจะส่งผลกระทบต่อในอนาคต มีประเด็นที่เกี่ยวข้องกับหลากหลายมิติและมีหลายระดับตั้งแต่การดำเนินชีวิตของประชากรไปจนถึงผลรวมในระดับประเทศ โดยแนวโน้มที่จะส่งผลกระทบและก่อให้เกิดการเปลี่ยนแปลงในด้านเศรษฐกิจ สังคม ธุรกิจ วัฒนธรรม รวมถึงชีวิตความเป็นอยู่ของผู้คนในสังคมจะไม่ใช่สิ่งที่เกิดขึ้นเพียงชั่วคราวแล้วเลือน

หายไป แต่เป็นปรากฏการณ์ที่เกิดขึ้นต่อเนื่องเป็นระยะเวลานาน ดังนั้น การวิเคราะห์แนวโน้มการเปลี่ยนแปลงระดับโลกเพื่อเป็นข้อมูลประกอบการวิเคราะห์คาดการณ์ผลที่อาจเกิดขึ้นได้ทั้งในระยะสั้นและระยะยาว และนำมาประกอบการพิจารณาร่วมกับบริบทสภาพแวดล้อมภายในประเทศจึงมีนัยสำคัญ โดยเฉพาะต่อการออกแบบยุทธศาสตร์ และระบุประเด็นการพัฒนาที่ต้องการความเจาะจงและมุ่งเป้าที่ชัดเจนเพื่อยึดโยงให้เห็นถึงความจำเป็นเร่งด่วนของการที่จะต้องมุ่งเน้นรองรับปรับตัวให้เข้ากับกระแสของการเปลี่ยนแปลงดังกล่าว โดยบริบทการเปลี่ยนแปลงระดับโลกที่จะส่งผลหรือมีอิทธิพลทำให้สถานะของประเทศที่เป็นอยู่เกิดการเปลี่ยนไป และนำไปสู่การปรับทิศทางการพัฒนาประเทศในระยะของแผนฯ ๑๓ ที่ประเทศไทยควรมุ่งเน้นให้ความสำคัญ ดังนี้

#### ๑. ความก้าวหน้าทางเทคโนโลยี

แนวโน้มความก้าวหน้าของเทคโนโลยีที่คาดว่าจะมีบทบาทสำคัญในระยะของแผนพัฒนาฯ ฉบับที่ ๑๓ ประกอบด้วย

- ๑) การเติบโตของเศรษฐกิจแพลตฟอร์ม และเศรษฐกิจแบบแบ่งปัน
  - ๒) การวิเคราะห์ข้อมูลขนาดใหญ่
  - ๓) การใช้ปัญญาประดิษฐ์ หุ่นยนต์และระบบอัตโนมัติ
๒. การเปลี่ยนแปลงโครงสร้างประชากร
๓. การดูแลรักษาสุขภาพและการรักษาพยาบาล
- แนวโน้มการเปลี่ยนแปลงระดับโลกที่เกี่ยวข้องกับสุขภาพในระยะ ๑๐ ปีข้างหน้า ประกอบด้วย
- ๑) การเพิ่มขึ้นของการป่วยด้วยโรคไม่ติดต่อเรื้อรัง
  - ๒) กระแสความตระหนักในการดูแลสุขภาพในเชิงป้องกัน
  - ๓) ความก้าวหน้าของเทคโนโลยีการรักษาพยาบาล
๔. การเปลี่ยนแปลงสภาพภูมิอากาศ
  ๕. ความพยายามระดับโลกในการลดปริมาณการปล่อยก๊าซเรือนกระจก
  ๖. พลังงานหมุนเวียนและยานยนต์ไฟฟ้า
  ๗. เศรษฐกิจการเมืองระหว่างประเทศ
  ๘. ความเปราะบางทางสังคม
  ๙. อนาคตของงาน

นอกจากนี้ ความก้าวหน้าทางเทคโนโลยีที่เปลี่ยนแปลงอย่างรวดเร็วจะส่งผลให้งานบางประเภทเลือนหาย และเกิดงานประเภทใหม่ขึ้นมาทดแทน โดยระบบอัตโนมัติและหุ่นยนต์มีแนวโน้มจะเข้ามาทดแทนงานที่มีลักษณะของการทำซ้ำหรือเป็นแบบแผน ส่งผลให้เกิดความต้องการแรงงานที่มีทักษะความสามารถเฉพาะที่เกี่ยวข้องกับเทคโนโลยีมากขึ้น อาทิ วิศวกรหุ่นยนต์ หรือผู้เชี่ยวชาญปัญญาประดิษฐ์ และการเข้าสู่สังคมสูงวัยยังมีแนวโน้มให้งานในอุตสาหกรรมการแพทย์และสุขภาพมีจำนวนเพิ่มขึ้น ตลอดจนกระแสความใส่ใจด้านสิ่งแวดล้อมจะส่งผลให้งานสีเขียวทวีความสำคัญในตลาดแรงงานมากยิ่งขึ้น นำไปสู่การเกิดขึ้นของงานในอาชีพใหม่ๆ ซึ่งการเปลี่ยนแปลงข้างต้นนำไปสู่ความต้องการทักษะของแรงงานในลักษณะใหม่ๆ โดยนอกเหนือจากทักษะทางปัญญาหรือทักษะเชิงเทคนิค อาทิ สะเต็ม (STEM) แล้ว ยังเป็นที่คาดการณ์กันว่าทักษะทางพฤติกรรมหรือทักษะด้านมนุษย์ อาทิ ความคิดสร้างสรรค์ การสื่อสาร หรือการทำงานเป็นทีม จะเป็นที่ต้องการและเป็นงานสำหรับอนาคต เนื่องจากเป็นทักษะเฉพาะที่เทคโนโลยีสมัยใหม่ยังไม่สามารถทดแทนแรงงานมนุษย์ได้

## ประเด็นการพัฒนาในระยะต่อไป

การพัฒนาเศรษฐกิจและสังคมของประเทศภายใต้แผนพัฒนาฯ ฉบับที่ ๑๒ ในระยะที่ผ่านมา แม้ไม่อาจกล่าวได้ว่าประสบผลสำเร็จในทุกมิติ หากแต่ความพยายามของภาคส่วนที่รวมพลังในการขับเคลื่อนประเทศ ภายใต้บริบทความรับผิดชอบของแต่ละองคาพยพ ได้ส่งผลให้การพัฒนาประเทศในหลายด้านมีความก้าวหน้าในหลายมิติ โดยเฉพาะประเด็นที่เกี่ยวข้องกับการวางรากฐานทางเศรษฐกิจและสังคม ไม่ว่าจะเป็นด้านโครงสร้างพื้นฐานที่เอื้อต่อการลดต้นทุนในการดำเนินธุรกิจ การยกระดับขีดความสามารถของประเทศ ทั้งในภาคธุรกิจ ภาคการผลิต การศึกษาที่มีการนำเอาเทคโนโลยีมาใช้ เพื่อผลักดันให้การพัฒนาประเทศเกิดผลสำเร็จมากขึ้น อย่างไรก็ตาม ประเทศไทยยังคงต้องเผชิญกับข้อจำกัดและความท้าทายในการพัฒนาประเทศในระยะต่อไปอีกหลายประการ ทั้งที่เป็นผลตกค้างจากการไม่สามารถบรรลุตujuanเป้าหมายที่ตั้งไว้ในแผนฯ ๑๒ ผลกระทบจากการแพร่ระบาดของโควิด - ๑๙ และความจำเป็นในการฟื้นฟูเศรษฐกิจของประเทศ รวมถึงแนวโน้มการเปลี่ยนแปลงที่สำคัญในระดับโลก ซึ่งเป็นปัจจัยสำคัญที่ต้องคำนึงถึงในการกำหนดทิศทางการพัฒนาประเทศในระยะของแผนพัฒนาฯ ฉบับที่ ๑๓

โดยในระยะต่อไปประเทศไทยต้องวางรากฐานและเตรียมพร้อมเพื่อรับมือกับแนวโน้มการเปลี่ยนแปลงที่เกิดขึ้นจากในและนอกประเทศ รวมทั้งแสวงหาโอกาสที่เกิดขึ้นจากกระแสการเปลี่ยนแปลงดังกล่าวให้เกิดประโยชน์แก่ประเทศบนพื้นฐานความเข้มแข็งของทุนภายในประเทศที่มีอยู่ให้สามารถเสริมสร้างปรับปรุงให้สอดคล้องกับกระแสการพัฒนาที่เปลี่ยนแปลงไปได้อย่างเหมาะสม ร่วมกับการแก้ไขข้อจำกัดที่เป็นปัจจัยลดทอนของประเทศให้หมดไป เพื่อสนับสนุนการเพิ่มความสามารถในการแข่งขันของภาคธุรกิจ การสร้างความเสมอภาคทางสังคม และการพัฒนาและเสริมสร้างศักยภาพทรัพยากรมนุษย์ โดยจากการสังเคราะห์บริบทสถานการณ์พัฒนาภายในประเทศ ร่วมกับการประเมินผลกระทบจากสถานการณ์แพร่ระบาดของโควิด - ๑๙ และแนวโน้มการเปลี่ยนแปลงที่สำคัญของโลก นำมาซึ่งประเด็นการพัฒนาประเทศที่ควรให้ความสำคัญในระยะของแผนพัฒนาฯ ฉบับที่ ๑๓ โดยอาศัยกรอบมุมมองสถานะของประเทศครอบคลุมมิติการพัฒนาใน ๖ ทู่นหลัก ประกอบด้วย ทู่นทางการเงิน ทู่นทางกายภาพ ทู่นทางธรรมชาติ ทู่นทางสังคม ทู่นมนุษย์ และทู่นทางสถาบัน โดยสรุปได้ดังนี้

๑) แนวทางการส่งเสริมการพัฒนาทุนทางการเงินของประเทศ โดยการปรับโครงสร้างภาคการผลิตและบริการ ส่งเสริมฐานนวัตกรรมในการนำเศรษฐกิจของประเทศ เพื่อพลิกฟื้นสภาวะทางเศรษฐกิจที่บอบช้ำ จากผลกระทบจากสถานการณ์การแพร่ระบาดของโควิด - ๑๙ และผลักดันการพัฒนาสาขาการผลิตที่สำคัญ ซึ่งมีศักยภาพในการเป็นเครื่องยนต์ขับเคลื่อนการเจริญเติบโตทางเศรษฐกิจของประเทศไทยในระยะต่อไป

๒) แนวทางส่งเสริมการพัฒนาทุนทางกายภาพของประเทศ โดยการกระจายศูนย์กลางการพัฒนาและต่อยอดการลงทุนโครงสร้างพื้นฐานทางกายภาพไปสู่โครงสร้างพื้นฐานทางดิจิทัลและเทคโนโลยีมากขึ้น โดยอาศัยการพัฒนาเศรษฐกิจควบคู่ไปกับการกระจายการพัฒนาเมือง

๓) แนวทางส่งเสริมการพัฒนาทุนทางธรรมชาติของประเทศ โดยเปลี่ยนผ่านจากการเน้นความเจริญเติบโตทางเศรษฐกิจที่นำมาซึ่งมูลค่าและรายได้แต่ละเลยปัญหาด้านทรัพยากรธรรมชาติไปสู่ความยั่งยืน

๔) แนวทางส่งเสริมการพัฒนาทุนทางสังคมของประเทศ เน้นการสร้างโอกาส สร้างความเสมอภาค และลดความเหลื่อมล้ำทางสังคม โดยการสร้างโอกาสทางการศึกษา สาธารณสุข และโอกาสในการเข้าถึงบริการทางโครงสร้างพื้นฐาน/บริการสาธารณะอื่นๆ ที่มีคุณภาพ รวมทั้งเร่งแก้ไขและป้องกันความยากจนเรื้อรังและ/หรือความยากจนข้ามรุ่น และการให้ความคุ้มครองทางสังคมที่เพียงพอเหมาะสมแก่คนในประเทศ ควบคู่ไปกับการเพิ่มขีดความสามารถของชุมชนท้องถิ่นในการมีส่วนร่วมในการพัฒนาท้องถิ่นของตน

๕) แนวทางส่งเสริมการพัฒนาทุนมนุษย์ของประเทศ โดยพัฒนากำลังคนให้มีสมรรถนะสูงสอดคล้องกับความต้องการของตลาดแรงงาน ควบคู่กับการสร้างความตระหนักในการใช้เทคโนโลยีสารสนเทศอย่างมีจริยธรรม

มีวิจักษณ์ญาณและเท่าทัน โดยมุ่งให้ความสำคัญกับการยกระดับคนไทยให้มีความรู้ ทักษะ และคุณลักษณะที่จำเป็นในโลกยุคใหม่

๖) แนวทางส่งเสริมการพัฒนาทุนทางสถาบันของประเทศ โดยพัฒนาศักยภาพการบริหารจัดการภาครัฐให้มีความทันสมัย เท่าทันการเปลี่ยนแปลง สามารถให้บริการที่มีคุณภาพมาตรฐานแก่ประชาชนทุกคนอย่างเท่าเทียม มีความยืดหยุ่น และการปฏิบัติงานมีความเชื่อมโยงจากส่วนกลางสู่ภูมิภาคและสู่ระดับท้องถิ่นได้อย่างมีบูรณาการ และมีประสิทธิภาพ

## นโยบายองค์การบริหารส่วนตำบลคอนสวรรค์

### ๑. นโยบายสังคมและคุณภาพชีวิต

๑.๑ ปกป้องและแก้ไขปัญหาเสพติดในพื้นที่ โดยระดมสรรพกำลังจากทุกภาคส่วน สนับสนุนหน่วยงานที่เกี่ยวข้อง ใช้วิถีของชุมชนในการป้องกัน แก้ไขปัญหา บำบัดรักษาผู้ติดยาเสพติดและส่งเสริมให้กลับเข้าสู่ชุมชนอย่างสมศักดิ์ศรี

๑.๒ ช่วยเหลือผู้ด้อยโอกาสให้ได้รับการดำรงชีพที่เหมาะสม มีที่อยู่อาศัยตามสถานะภาพ

๑.๓ ส่งเสริมให้ประชาชนมีรายได้จากการจ้างงาน ค่าตอบแทนที่เหมาะสมในส่วนของพัฒนาโครงสร้างพื้นฐาน และการแก้ไขปัญหาความยากจน

๑.๔ สนับสนุนส่งเสริมกิจกรรมและการดำเนินงานของคณะกรรมการ กลุ่ม องค์กร ชมรม ของผู้สูงอายุ ผู้พิการ ผู้ด้อยโอกาส เด็ก สตรี เพื่อสร้างสรรค์สังคม รวมถึงการใช้แนวทางครอบครัวเข้มแข็งในการแก้ไขปัญหาสังคม

๑.๕ สนับสนุนส่งเสริมให้ประชาชนได้รับการจัดสรรเบี้ยยังชีพผู้สูงอายุ ผู้พิการ ผู้ป่วย เอตส์ให้มีความครอบคลุม เสมอภาค

### ๒. นโยบายการศึกษา

๒.๑ พัฒนาศักยภาพการบริหารจัดการศูนย์พัฒนาเด็กเล็ก สนับสนุนส่งเสริมการจัดการเรียนการสอนโรงเรียนในเขตพื้นที่ให้มีประสิทธิภาพ ส่งเสริมและพัฒนาคุณภาพชีวิตนักเรียนให้ได้รับโอกาสทางการศึกษาอย่างเหมาะสม สนับสนุนแนวทางการศึกษานอกระบบและส่งเสริมกระบวนการการเรียนรู้ตลอดชีวิต

๒.๒ สนับสนุนส่งเสริมให้ผู้ยากไร้ ผู้พิการหรือทุพพลภาพ หรืออยู่ในสภาวะยากลำบาก ให้ได้รับโอกาสทางการศึกษา

### ๓. นโยบายศาสนา ศิลปะและวัฒนธรรม

๓.๑ อุปถัมภ์ ทำนุบำรุงพระพุทธศาสนา ส่งเสริมให้ประชาชนเข้าใจและนำหลักของศาสนามาใช้ในชีวิตประจำวัน

๓.๒ พื้นฟู สืบสานงานประเพณี วัฒนธรรม วิถีชีวิต ภูมิปัญญาท้องถิ่น การนันทนาการและสนับสนุนการดำเนินงานของสภาวัฒนธรรมทุกระดับ

### ๔. นโยบายทรัพยากรธรรมชาติและสิ่งแวดล้อม

๔.๑ ส่งเสริมและสนับสนุนการมีส่วนร่วมของประชาชน ให้มีจิตสำนึกในการอนุรักษ์ทรัพยากรธรรมชาติและสิ่งแวดล้อม โดยเฉพาะอย่างยิ่งการปลูกป่า กำหนดให้มีการบำรุงรักษาอย่างเหมาะสม พื้นฟูสภาพป่าเสื่อมโทรม ใช้มาตรการทางสังคมและกฎหมายกับผู้บุกรุกทำลายป่าไม้

๔.๒ อนุรักษ์ทรัพยากรดินและป่าไม้ ยุติการเผาไร่และการทำลายหน้าดิน ลดการใช้สารเคมีเพื่อการเกษตร  
ฟื้นฟูสภาพดินและการชะล้างทำลายดิน โดยการปลูกหญ้าแฝกตามแนวพระราชดำริ

๔.๓ จัดหาสถานที่และวิธีการกำจัดขยะมูลฝอยโดยวิธีการที่เหมาะสม ไม่ทำลายสภาพแวดล้อม

## ๕. นโยบายการบริหารจัดการที่ดี

๕.๑ นำหลักธรรมาภิบาล อันประกอบด้วย หลักนิติธรรม หลักคุณธรรม หลักความโปร่งใส หลักการมีส่วนร่วม หลักความรับผิดชอบ และหลักความคุ้มค่า และหลักปรัชญาเศรษฐกิจพอเพียง มาใช้ในการบริหารจัดการ  
องค์การบริหารส่วนตำบลรวมถึงจัดตั้งหมู่บ้านเศรษฐกิจพอเพียงต้นแบบในเขตพื้นที่เพื่อรองรับเป็นศูนย์เรียนรู้ภายใน  
ตำบลและผู้สนใจทั่วไป

๕.๒ จัดทำงบประมาณรายจ่ายประจำปี โดยใช้หลักการมีส่วนร่วมของประชาชน  
กระจายงบประมาณให้ครอบคลุมทุกพื้นที่ และครบถ้วนตามภารกิจอำนาจหน้าที่ บนพื้นฐานของการจัดสรร  
งบประมาณที่มีอยู่อย่างจำกัดให้มีประสิทธิภาพ

๕.๓ สนับสนุนส่งเสริมแนวทางและการดำเนินงานตามมาตรการประหยัดพลังงานและการ ใช้พลังงานอย่างมี  
ประสิทธิภาพ

๕.๔ พัฒนาโครงสร้างพื้นฐานด้านเทคโนโลยีสารสนเทศ และการนำเทคโนโลยี สารสนเทศมาใช้ในการ  
บริหารงานขององค์กร ส่งเสริมการเป็นองค์กรและชุมชนแห่งการเรียนรู้

๕.๕ ให้ประชาชนเข้าถึงและใช้ระบบอินเทอร์เน็ตได้อย่างสะดวก

๕.๖ ปรับปรุงและพัฒนาศักยภาพระบบการจัดเก็บภาษีให้มีประสิทธิภาพ และสนับสนุนการจัดทำระบบแผน  
ที่ภาษี

๕.๗ สนับสนุนส่งเสริมแนวทางการปกครองท้องถิ่นในระบอบประชาธิปไตย เทิดทูนไว้ซึ่งสถาบัน  
พระมหากษัตริย์ สร้างเสริมความรัก ความสามัคคีในชุมชน สนับสนุนส่งเสริมให้ประชาชนมีส่วนร่วมในการดำเนินงาน  
ผ่านกระบวนการประชาคม เกี่ยวกับการวางแผนพัฒนา การดำเนินกิจกรรม การรับรู้ข้อมูลข่าวสาร  
ปรับปรุงการให้บริการประชาชน โดยในรูปแบบและกิจกรรมต่าง ๆ เพื่อลดภาระและอำนวยความสะดวกแก่  
ประชาชน

๕.๘ ปรับปรุงการให้บริการประชาชนโดยในรูปแบบและกิจกรรมต่างๆ เพื่อลดภาระและอำนวยความสะดวก  
แก่ประชาชน

๕.๙ พัฒนาระบบงานและสมรรถนะของข้าราชการเจ้าหน้าที่เพื่อเพิ่มขีดความสามารถในการปฏิบัติราชการ  
เสริมสร้างมาตรฐานด้านคุณธรรมจริยธรรมให้แก่ข้าราชการเจ้าหน้าที่กำหนดค่าตอบแทนที่เป็นธรรมเพื่อให้เกิดขวัญ  
กำลังใจและแรงจูงใจในการพัฒนาผลงาน และการบริการประชาชนเพื่อให้เป็นหน่วยงานที่น่าเชื่อถือและไว้วางใจของ  
ประชาชน

## ๖. นโยบายการพัฒนาสุขภาพของประชาชน

๖.๑ สนับสนุนส่งเสริมให้มีการจัดการสาธารณสุขที่เหมาะสมการเข้าถึงการบริการด้านการรักษาพยาบาล  
อย่างสะดวกรวดเร็วการฟื้นฟูสุขภาพการป้องกันโรคการส่งเสริมสุขภาพการปรับเปลี่ยนพฤติกรรมสู่เสี่ยงต่อสุขภาพมี  
ระบบเฝ้าระวังป้องกันและควบคุมโรคการแก้ไขปัญหาอุบัติเหตุจากการจราจรและสนับสนุนหน่วยงานองค์กรภาค  
ประชาชนให้มีส่วนร่วมดำเนินงาน

๖.๒ ส่งเสริมให้ประชาชนทุกระดับออกกำลังกายเล่นกีฬา เพื่อสร้างเสริมสุขภาพที่แข็งแรงเพิ่มทักษะทางด้านการแข่งขันและการกีฬา ส่งเสริมการใช้เวลาว่างให้เกิดประโยชน์เพื่อหลีกเลี่ยงพฤติกรรมที่เกี่ยวข้องกับยาเสพติดจัดให้มีสวนสุขภาพเฉลิมพระเกียรติในระดับตำบลเพื่อเป็นสถานที่จัดแข่งขันกีฬาและการออกกำลังกาย

### ๗. นโยบายโครงสร้างพื้นฐานและการสาธารณสุข

๗.๑ พัฒนาเส้นทางคมนาคมสำหรับการสัญจรไปมาและการขนส่งผลผลิตทางการเกษตรให้ได้รับความสะดวกรวดเร็ว

๗.๒ จัดให้มีแสงสว่างเพื่อการดำรงชีพการประกอบอาชีพการเกษตรกรรมความสะอาดและความปลอดภัยในชีวิตและทรัพย์สิน

๗.๓ สร้างซ่อมบำรุงรักษา แหล่งน้ำทางธรรมชาติและที่จัดสร้างขึ้นเพื่อให้น้ำสำหรับการอุปโภคบริโภคและการเกษตรกรรมอย่างทั่วถึง

### ๘. นโยบายส่งเสริมอาชีพและการเกษตรกรรม

๘.๑ สนับสนุนส่งเสริมแนวทางการดำเนินงานตามโครงการ “หนึ่งตำบลหนึ่งผลิตภัณฑ์” เพื่อเพิ่มขีดความสามารถในการผลิต เข้าถึงแหล่งความรู้ แหล่งเงินทุนการบริหารจัดการและการตลาด

๘.๒ พัฒนาแหล่งน้ำธรรมชาติ ให้สามารถจัดเก็บและใช้น้ำสำหรับการเกษตรกรรมอย่างมีประสิทธิภาพ

๘.๓ เพิ่มประสิทธิภาพในการผลิต ลดต้นทุนมีระบบป้องกันและควบคุมการระบาดของโรคและศัตรูทางการเกษตรกรรมตลอดจนสนับสนุนส่งเสริมการแปรรูปสินค้าเกษตร อาทิเช่นการสนับสนุนส่งเสริมให้มีการผลิต และคัดแยกเมล็ดพันธุ์ข้าวพันธุ์ดีไว้ใช้ในชุมชนและการค้า

๘.๔ ส่งเสริมการทำเกษตรตามแนวทฤษฎีใหม่ เสริมสร้างกระบวนการเรียนรู้ระบบเกษตรอินทรีย์ เกษตรผสมผสานโดยยึดหลักปรัชญาเศรษฐกิจพอเพียงในการดำเนินงานและการดำเนินชีวิต

๘.๕ ส่งเสริมและสร้างกลุ่มอาชีพให้มีความหลากหลายเกิดความมั่นคงในรายได้

### การวิเคราะห์จุดเด่น จุดด้อย โอกาสและข้อจำกัด ( SWOT Analysis )

ในการวิเคราะห์ศักยภาพและโอกาสพัฒนาเป็นการนำเทคนิคSWOT มาใช้ในการพิจารณาข้อมูลเพื่อนำไปใช้สู่การกำหนดยุทธศาสตร์ได้อย่างมีประสิทธิภาพโดยใช้เทคนิคSWOT พิจารณาปัจจัยสถานะแวดล้อมภายในตำบล จุดอ่อน (Weakness) จุดแข็ง (Strength) ปัจจัยสถานะแวดล้อมภายนอก โอกาส (Opportunity) และการวิเคราะห์โดยใช้เทคนิค ทำให้สามารถตระหนักถึงจุดแข็ง จุดอ่อน โอกาส และ อุปสรรค เพื่อเป็นการประเมินศักยภาพ และ กำหนดทิศทาง เป้าหมาย ในอนาคต ได้อย่างถูกต้องเหมาะสมกับ สถานการณ์ ดังนี้ ข้อจำกัด (Threaten) การวิเคราะห์โดยใช้เทคนิค SWOT ทำให้สามารถตระหนักถึงจุดแข็งจุดอ่อนโอกาสและอุปสรรคเพื่อเป็นการประเมินศักยภาพและกำหนดทิศทาง เป้าหมายในอนาคตได้อย่างถูกต้องเหมาะสมกับสถานการณ์ ดังนี้

#### ด้านศักยภาพ

##### ๑.จุดเด่น

๑.๑ ความได้เปรียบด้านที่ตั้งชุมชน ตำบลคอนสวรรค์เป็นชุมชนที่อยู่กันเป็นกลุ่มตามเส้นทางคมนาคมหลักทำให้สะดวกต่อการติดต่อสื่อสารและการพัฒนา อีกทั้งยังอยู่ใกล้ตัวอำเภอจึงทำให้ข้อมูลข่าวสารและการรับรู้มีความสะดวกและรวดเร็วทันเวลา สภาพโดยรอบชุมชนยังมีความอุดมสมบูรณ์ไปด้วยพรรณไม้นานาชนิด สภาพสังคมจึงยังคงเป็นสังคมแบบดั้งเดิมอยู่มากพื้นที่เหมาะแก่การทำเกษตรกรรมอย่างยิ่ง



**๑.๒ ความได้เปรียบของการคมนาคมทางบก** มีเส้นทางคมนาคมติดต่อกับหลายพื้นที่และหลายตำบลที่สะดวกสบายโดยมีเส้นทางหลักสองเส้นทางคือถนนสายบ้านลาดใหญ่ –ช่องสามหมอ มีลักษณะเป็นถนนลาดยางเส้นทางหลักทั้งสองเส้นนี้จึงทำให้การเดินทางติดต่อระหว่างกันของคนในพื้นที่และใกล้เคียงรวมถึงผู้สัญจรไปมาอื่นๆได้รับความสะดวกสบายรวดเร็วและเชื่อต่อกันได้ทุกหมู่บ้าน

**๑.๓ ความพร้อมด้านผังเมือง** เป็นชุมชนแบบดั้งเดิมยังไม่มีการวางผังเมืองและสภาพชุมชนยังไม่มากมายซับซ้อนแต่ก็ยังคงมีพื้นที่ที่สามารถจัดวางผังเมืองเพื่อแบ่งโซนได้

**๑.๔ เป็นพื้นที่ที่เหมาะสมทางการเกษตร** เนื่องจากเป็นที่ราบสูงจึงเป็นสภาพพื้นที่ที่เหมาะสมแก่การเกษตร โดยเฉพาะการทำนาข้าวอย่างยิ่งและการเลี้ยงสัตว์ เช่น โค กระบือ เป็นต้น

## ๒. จุดด้อย

**๒.๑ สภาพสังคมเป็นแบบดั้งเดิม** จึงทำให้อาจเกิดปัญหาการมีส่วนร่วมของประชาชนอยู่บ้างเนื่องจากประชาชนบางส่วนยังไม่กล้าคิดกล้าแสดงออกยังคงยึดติดกับการเป็นผู้ตามและต้องเชื่อฟังผู้ทำอยู่

**๒.๒ เส้นทางคมนาคมหลัก** ซึ่งมีได้อยู่ในความรับผิดชอบของ อบต. มีสภาพชำรุด เป็นหลุมเป็นบ่อทำให้การเดินทางไม่สะดวกสบายเท่าที่ควร

**๒.๓ ขาดงบประมาณและบุคลากร** ในการจัดวางผังเมืองเพื่อรองรับชุมชนที่ขยายขึ้นทุกวัน

**๒.๔ ไม่มีอ่างเก็บน้ำหรือฝายกั้นน้ำ** สำหรับกักเก็บน้ำไว้ใช้เพื่อการเกษตรในฤดูแล้งเพื่อให้เกษตรกรมีน้ำใช้อย่างเพียงพอและทั่วถึงกัน

## ๓. โอกาส

**๓.๑ สภาพพื้นที่เหมาะสมแก่การเกษตรและสังคมยังมีสภาพเป็นสังคมดั้งเดิมอยู่มาก** จึงเหมาะสมแก่การพัฒนาและส่งเสริมทางด้านการเกษตรเช่นการเกษตรผสมผสานการปลูกพืชผักปลอดสารพิษและการใช้ปุ๋ยชีวภาพซึ่งเป็นแนวทางที่จะตอบสนองนโยบายตามยุทธศาสตร์การพัฒนาจังหวัด และนโยบายของรัฐบาลอย่างยิ่ง

**๓.๒ เส้นทางคมนาคม** ค่อนข้างสะดวกสบายและใกล้เมือง (อำเภอ) จึงเหมาะสมแก่การส่งเสริมอาชีพเสริมรายได้ จากพืชผลทางการเกษตรการแปรรูปผลิตภัณฑ์ การจำหน่ายสินค้า OTOP เพื่อนำไปขายให้กับนักท่องเที่ยวที่ผ่านไปมา

**๓.๓ นโยบายสนับสนุนของรัฐบาล** แผนพัฒนาเศรษฐกิจและสังคมแห่งชาติฉบับที่ ๔ เป็นต้นมาที่รัฐบาลเริ่มมีนโยบายกระจายความเจริญจากส่วนกลางสู่ส่วนภูมิภาคกระจายอำนาจจากส่วนกลางสู่ท้องถิ่น รวมถึงนโยบายของรัฐบาลในปัจจุบันมองเห็นความสำคัญของประชาชนในฐานรากจึงมีการกระจายรายได้สู่รากหญ้า ดังจะเห็นได้จากการจัดสรรงบประมาณการจัดทำโครงการและการอุดหนุนงบประมาณต่างๆจำนวนมากสู่ท้องถิ่นเพื่อสนับสนุนการพัฒนาท้องถิ่นและการพัฒนาโครงสร้างพื้นฐานต่างๆ

**๓.๔ ความไม่พร้อมของชุมชนตำบลคอนสวรรค์** ซึ่งเป็นท้องถิ่นที่ตั้งอยู่ในระหว่างชุมชนที่เจริญและไม่เจริญ ชุมชนที่เป็นแหล่งท่องเที่ยว ที่มีการพัฒนาอย่างรวดเร็วแต่ไม่มีระบบหรือแผนพัฒนาที่ถูกทางการพัฒนาชุมชนเหล่านี้ต้องประสบกับปัญหามากมายเพื่อจะจัดการกับชุมชน การขาดการวางผังเมืองรวมทั้งตั้งแต่เริ่มแรกปัญหาขยะและสิ่งปฏิกูล เช่นเดียวกับชุมชนที่ไม่มีการพัฒนาชุมชนอื่นๆซึ่งมีการอพยพแรงงานเข้าทำงานในเมืองหลวง เมืองใหญ่ สภาพพื้นที่ขาดความอุดมสมบูรณ์

## ๔. ข้อจำกัด

๔.๑ ความไม่ต่อเนื่องของนโยบายสนับสนุนจากรัฐบาล ปัจจุบันภาครัฐมีการปรับงบประมาณใหม่ทั้งกระบวนการ หากเสนอแผนงานโครงการเป็นไปตามที่นโยบายรัฐบาลกำหนด ถึงแม้จะเป็นความต้องการของชุมชนที่แท้จริงก็ตาม ก็จะไม่ได้รับการพิจารณาสนับสนุนงบประมาณ อีกทั้งการถ่ายโอนงบประมาณตาม พ.ร.บ. การกระจายอำนาจ จากหน่วยงานต่างๆ ที่รับผิดชอบอยู่เดิม ขาดความจริงใจ กล่าวคือ ถ่ายโอนงานแต่ไม่ถ่ายโอนเงินงบประมาณ องค์การบริหารส่วนตำบลมีรายได้น้อยจึงไม่สามารถดำเนินการได้ จึงทำให้เกิดความไม่เข้าใจและสับสนของพี่น้องประชาชนอย่างมาก

### ด้านเศรษฐกิจ

#### ๑. จุดแข็ง

๑.๑ สภาพที่ตั้ง อยู่ใกล้เมืองเส้นทางคมนาคมสะดวกไม่ซับซ้อน ทำให้การขนส่งผลิตภัณฑ์และเดินทางติดต่อซื้อขายแลกเปลี่ยนสินค้ากันเกิดความสะดวกสบายและรวดเร็ว ซึ่งเป็นการลดต้นทุนอีกทางหนึ่ง

๑.๒ จากนโยบายของรัฐบาล ในเรื่องการส่งเสริมอาชีพเสริมรายได้ และกระจายรายได้ให้กับประชาชนและส่งเสริมในเรื่องเงินทุนประกอบอาชีพให้กับประชาชน ส่งผลให้ก่อเกิดการสร้างงาน สร้างเงิน และมีระบบการเงินหมุนเวียนขึ้นในพื้นที่อย่างมาก

๑.๓ แรงงาน มีอย่างเพียงพอและราคาไม่สูงและโดยภาพรวมประชาชนส่วนใหญ่จะคุ้นเคยกับการทำงานในภาคเกษตร งานฝีมือ และการค้าขายอยู่แล้ว ประกอบกับมีภูมิปัญญาท้องถิ่นในหลายด้านที่พร้อมจะให้ความรู้และแนวทางการประกอบอาชีพต่างๆ ซึ่งคงอยู่คู่กับวิถีการดำเนินชีวิตมาโดยตลอดโดยเฉพาะอย่างยิ่งด้านเกษตรกรรม มีการรวมกลุ่มกันเพื่อผลิตปุ๋ยชีวภาพเพื่อใช้ทดแทนปุ๋ยเคมีทำให้ต้นทุนการผลิตต่ำ และประชาชนมีรายได้เพิ่มมากขึ้น

๑.๔ การจำหน่ายสินค้า เช่น สินค้า OTOP, และผลิตผลทางการเกษตร สามารถสร้างรายได้ให้กับประชาชนในพื้นที่ได้เป็นจำนวนมาก

๑.๕ ด้านอุตสาหกรรม โดยส่วนมาก จำนวนสมาชิกในครัวเรือนจะมีการประกอบอาชีพ อุตสาหกรรมในครอบครัว ก่อให้เกิดรายได้ให้กับครอบครัวและท้องถิ่นเป็นอย่างมาก เช่น การทำกรอบรูป หมอนชิต เย็บเสื้อผ้า ทอผ้า และทอเสื่อ เป็นต้น

#### ๒. จุดอ่อน

๒.๑ ขาดตลาดรองรับผลผลิตของชุมชน หรือผู้ค้ารายย่อยเพราะตลาดหรือร้านค้าชุมชนส่วนใหญ่จะจำหน่ายเพื่อคนในชุมชน ทำให้สินค้าบางประเภทล้นตลาด และจำหน่ายได้ช้าลง

๒.๒ พื้นที่ทางการเกษตรบางส่วนขาดน้ำ พื้นที่ตำบลคอนสวรรค์ ส่วนมากเป็นพื้นที่ทางการเกษตร และอาศัยน้ำจากน้ำฝนเท่านั้น และไม่มีน้ำไหลผ่าน มีเพียงแหล่งน้ำธรรมชาติขนาดเล็ก เช่น ลำห้วยซึ่งไม่เพียงพอพื้นที่เพาะปลูก จึงทำให้ศักยภาพการผลิตไม่แน่นอน สำหรับการเกษตรในฤดูแล้งหรือทำนาปรังได้ เนื่องจากระบบการจัดส่งน้ำไปไม่ถึง ทำให้ผลผลิตที่ได้ไม่ดีเท่าที่ควรและหน่วยงานเองขาดงบประมาณที่จะดำเนินการให้ประชาชนได้มีน้ำใช้อย่างทัดเทียมกันให้กับประชาชนได้ จึงยังคงเป็นข้อจำกัดและข้อเส้อยู่

#### ๓. โอกาส

๓.๑ ความไม่พร้อมของชุมชนชุมชนยังไม่พัฒนา ซึ่งกลุ่มชุมชนหรือเมืองเหล่านั้นต้องไปแก้ปัญหาหรือพัฒนาความต้องการพื้นฐานก่อน

๓.๒ ผลผลิตจากสินค้า OTOP สามารถสร้างรายได้ให้กับประชาชนในพื้นที่ โดยการจำหน่ายทั้งในพื้นที่ จังหวัดและต่างจังหวัด

๓.๓ การคมนาคมสะดวกสบายและรวดเร็ว

#### ๔. อุปสรรค

๔.๑ ภาวะเศรษฐกิจมีการชะลอตัวเนื่องจากผลกระทบจากค่าเงินบาทผันผวน

๔.๒ การขาดการให้องค์กรความรู้เกี่ยวกับเรื่องดินการใช้ดิน ของหน่วยงานที่เกี่ยวข้องเช่น กรมพัฒนาที่ดิน กรมผังเมืองและโยธา

๔.๓ ความไม่พร้อมของระบบสาธารณูปโภค สาธารณูปการ

๔.๔ ขาดการประชาสัมพันธ์ที่ถูกต้อง

๔.๕ กฎระเบียบในการดำเนินธุรกิจด้านอาหารมีมาก เช่น อ.ย. ของกระทรวงสาธารณสุข

#### ด้านสังคม

##### ๑. จุดแข็ง

๑.๑ ด้านการศึกษามีโรงเรียนระดับประถมศึกษาขยายโอกาส ๑ แห่งรวม ๒ โรงเรียน

๑.๒ ด้านสาธารณสุขในเขตองค์การบริหารส่วนตำบลคอนสวรรค์มีสถานีนอนามัยประจำตำบล ๑ แห่ง นอกจากนี้ชุมชนมีตัวแทนของกระทรวงสาธารณสุข (อสม.) กระจายไปทุกหมู่บ้าน

๑.๓ ประชาชนมีส่วนร่วมในการจัดตั้งกลุ่มในการพัฒนาตนเองเช่น มีการตั้งกลุ่มออมทรัพย์ทุกหมู่บ้าน เกิดการรวมกลุ่ม มีร้านค้าชุมชนทุกหมู่บ้าน ซึ่งเป็นการรวมกลุ่มของชุมชน ถือเป็นชุมชนเข้มแข็ง

##### ๒. จุดอ่อน

๒.๑ ประชาชนในชุมชนมีฐานะยากจน มีอาชีพหลักคือเกษตรกรรมเมื่อสิ้นสุดฤดูการเกษตรก็จะว่างงานไม่มีรายได้เกิดการอพยพแรงงานเข้าสู่เมืองหลักหรือเมืองหลวงในจังหวัดดังกล่าว

๒.๒ ป่าไม้เหลือน้อยเพราะพื้นที่ส่วนใหญ่เป็นการปลูกพืชล้มลุก (ข้าว)

๒.๓ มีปัญหายาเสพติดบ้างแต่ไม่มากยังอยู่ในวิสัยที่จะควบคุมได้

##### ๓. โอกาส

๓.๑ การพัฒนาเส้นทางคมนาคมทางบก มีผลต่อการมีรายได้ การมีงานทำ การอยู่ดีมีสุขของคนในชุมชนการพัฒนาเส้นทางคมนาคมจะเป็นประโยชน์ทั้งการขนส่งและการเดินทางอาจเป็นเส้นทางสายธุรกิจต่อไป

๓.๒ แรงงานแฝงในชุมชนหรือผู้ได้รับการศึกษาในทุกระดับทำให้มีความรู้ความสามารถที่หลากหลาย

##### ๔. ข้อจำกัด

๔.๑ การจ้างแรงงานอาจน้อยลงเพราะเครื่องจักรมาแทนที่

๔.๒ มีผู้จบการศึกษามากขึ้นไม่มีตำแหน่งงานรองรับช่วยลดปัญหาทางเศรษฐกิจทางสังคม

## สรุปผลการวิเคราะห์ศักยภาพเพื่อการประเมินการพัฒนาตำบลคอนสวรรค์ (SWOT)

**ปัจจุบัน จุดเด่น** ของตำบลก็คือมีความสามารถในด้านผลผลิตทางการเกษตร อันได้แก่ การมีพื้นที่ในการผลิต และมีผลผลิตที่หลากหลาย มีธรรมชาติที่งดงาม

**จุดอ่อน** ขาดการส่งเสริมในด้านการตลาด ขาดงบประมาณในการจัดหาด้านโครงสร้างพื้นฐาน

**โอกาส** เป็นหน่วยงานที่มีความเป็นอิสระในการบริหารงาน มีงบประมาณอยู่ใกล้ชิดประชาชนและปัญหา

**จุดเสี่ยง** ขาดความร่วมมือขาดแนวร่วม การแตกแยกของการเมืองท้องถิ่นองค์กรมีวิธีการเพื่อนำไปสู่การพัฒนาที่มีประสิทธิภาพเพื่อเพิ่มมูลค่าให้มากขึ้น โดยการประชุมและกำหนดทิศทางขั้นตอนการพัฒนา ในการบริหารทรัพยากรเหล่านี้ต่อไป

**ปัจจุบัน จุดเด่น** การทอผ้าห่ม และผ้าไหมเป็นสินค้าหนึ่งตำบลหนึ่งผลิตภัณฑ์ (OTOP) ของจังหวัดชัยภูมิ ซึ่งสามารถพัฒนาคุณภาพ และการผลิต เพื่อเป็นการประชาสัมพันธ์เป็นสินค้าที่นำรายได้มาสู่ท้องถิ่น และเป็นสถานที่จำหน่ายสินค้า ซึ่งผลิตภัณฑ์ตำบลสามารถสร้างรายได้ให้กับประชาชนในท้องถิ่นได้เป็นอาชีพหลัก

**จุดอ่อน** ขาดการส่งเสริมในด้านการตลาด ขาดงบประมาณในการจัดหาด้านวัสดุ อุปกรณ์ เครื่องมือในการจัดทำ

**โอกาส** เป็นหน่วยงานที่มีความเป็นอิสระในการบริหารงานมีงบประมาณอยู่ใกล้ชิดประชาชนและปัญหา

**จุดเสี่ยง** ขาดความร่วมมือขาดแนวร่วม ขาดความสามัคคี ในการรวมกลุ่ม การแตกแยกของการเมืองท้องถิ่นองค์กรมีวิธีการเพื่อนำไปสู่การพัฒนาที่มีประสิทธิภาพเพื่อเพิ่มมูลค่าให้มากขึ้น โดยการประชุมและกำหนดทิศทางขั้นตอน

### โอกาสการพัฒนาในอนาคต

- นโยบายของรัฐบาลการเข้าสู่ประชาคมอาเซียน
- นโยบายของรัฐบาล/จังหวัด ที่สนับสนุนส่งเสริมด้านการเกษตร
- การท่องเที่ยว สอดคล้องกับยุทธศาสตร์ตำบล
- การสร้างความเข้มแข็งตามระบบเศรษฐกิจแบบพอเพียง
- การแก้ไขปัญหาความยากจน ปัญหายาเสพติด ตามนโยบายของรัฐบาล

### ปัญหาอุปสรรคหรือข้อจำกัด

- กฎหมายระเบียบ ข้อบังคับ มีการเปลี่ยนแปลงตลอดเวลา
- การจัดสรรงบประมาณและระยะเวลาการเบิกจ่ายไม่เหมาะสมกับเวลาดำเนินการ
- ภาระหน้าที่เพิ่มมากขึ้น ตามภารกิจที่ได้รับถ่ายโอน
- มีการเคลื่อนย้ายแรงงานต่างชาตอย่างเสรี ทำให้เกิดปัญหาในการติดต่อสื่อสารและการรับประเพณีนิยมเข้ามาทำให้ประเพณีท้องถิ่นค่อยๆ หายไป

## ปัจจัยและสถานการณ์การเปลี่ยนแปลงที่มีผลต่อการพัฒนา

- ผลการวิเคราะห์ปัญหาและความต้องการของประชาชนในท้องถิ่นตามประเด็นการพัฒนาท้องถิ่น ประกอบด้วย ขอบข่ายและปริมาณของปัญหาพื้นที่เป้าหมายกลุ่มเป้าหมายและการคาดการณ์แนวโน้มในอนาคต

- ผลการวิเคราะห์ศักยภาพเพื่อประเมินสถานการณ์การพัฒนาในปัจจุบันและโอกาสการพัฒนาในอนาคตของท้องถิ่นด้วยเทคนิค SWOT Analysis (จุดแข็ง จุดอ่อน โอกาส และอุปสรรค)

จากการวิเคราะห์ปัญหาและความต้องการของประชาชนในท้องถิ่นในด้านต่าง ๆ ดังนี้

### ก. ด้านเศรษฐกิจ

• **ปัญหา** ราษฎรว่างงานขาดความรู้ในการประกอบอาชีพขาดเงินทุนในการประกอบ อาชีพ ขาดการรวมกลุ่มอาชีพที่ชัดเจนและปัญหาภัยธรรมชาติ ขาดความ มั่นใจในที่ดินทำกินตลอดถึงการไม่มีที่ดินทำกินของราษฎร

• **ความต้องการ** ราษฎรมีงานทำ เพิ่มความรู้ความเข้าใจให้กับเกษตรกร ในการประกอบอาชีพและให้มีที่ดินทำกินเป็นของตนเอง สนับสนุนเงินทุนในการประกอบอาชีพและส่งเสริมการรวมกลุ่มการประกอบอาชีพที่ชัดเจนตลอดถึงการวางแผนการแก้ปัญหาภัยธรรมชาติ

### ข. ด้านโครงสร้างพื้นฐาน

- **ปัญหา** เส้นทางคมนาคม ถนนเพื่อการเกษตรเป็นถนนมีหินผุและลูกรัง ซึ่งจะต้องทำการซ่อมแซมอยู่ตลอด และถนนชำรุดง่ายเมื่อเกิดอุทกภัย

- **ความต้องการ** เส้นทางได้มาตรฐานถาวร ไม่ชำรุดง่ายไม่สิ้นเปลืองงบประมาณในการซ่อมแซม การขนส่งไปมาสะดวกรวดเร็ว

### ค. ด้านสังคม

• **ปัญหา** ชุมชนไม่เข้มแข็งพอ การประสานงานขององค์กร และหน่วยงานราชการที่เกี่ยวข้องยังน้อยขาดการส่งเสริมกลุ่มเด็กและเยาวชน ทั้งด้านสถานที่และอุปกรณ์ในการออกกำลังกาย

• **ความต้องการ** ส่งเสริมให้ชุมชนมีความเข้มแข็ง ให้ราษฎรมีบทบาทร่วมกับองค์กรหรือหน่วยงานราชการมากขึ้นและพัฒนาส่งเสริมให้กลุ่มเด็กและเยาวชนตลอดถึงประชาชนทั่วไป มีสถานที่และอุปกรณ์ในการออกกำลังกายอย่างทั่วถึง

### ง. ด้านสิ่งแวดล้อม

• **ปัญหา** ขยะมูลฝอยเพิ่มมากขึ้นการปล่อยน้ำ เสียที่เกิดจากปล่อยน้ำเสียจากครัวเรือนจากการเกษตรลงสู่จากแหล่งน้ำ การเลี้ยงสัตว์ ริมลำคลองทำให้มูลสัตว์ลงสู่ลำคลอง การใช้สารเคมี ในการเกษตรก่อให้เกิดการตกค้าง

• **ความต้องการ** จัดระบบการเก็บและทิ้งขยะให้ดีขึ้นและควบคุมการบุกรุกที่สาธารณะและส่งเสริมการปลูกป่าถาวร ส่งเสริมการเกษตรชีวภาพ จัดระบบการเลี้ยงสัตว์

### จ. ด้านการบริหารจัดการองค์กรและการเปลี่ยนแปลง

• **ปัญหา** บุคลากรไม่เพียงพอ ขาดความพร้อม ทั้งอุปกรณ์และเครื่องมือเครื่องใช้ต่าง ๆ การบริการที่ล่าช้า ขาดความรู้ความเข้าใจในหน้าที่

• **ความต้องการ** เพิ่มและพัฒนาบุคลากรขององค์กร ตลอดถึงเครื่องมือเครื่องใช้ให้มีเครื่องใช้ให้มีประสิทธิภาพมากขึ้น สามารถบริการอย่างมีประสิทธิภาพและรวดเร็ว

บทที่ ๔  
วิสัยทัศน์ พันธกิจ และจุดมุ่งหมาย  
เพื่อการพัฒนา

## บทที่ ๔

### วิสัยทัศน์ พันธกิจ และจุดมุ่งหมายเพื่อการพัฒนา

#### วิสัยทัศน์การพัฒนาขององค์การบริหารส่วนตำบลคอนสวรรค์

- พัฒนาโครงสร้างพื้นฐาน ยกกระดับคุณภาพ จัดระเบียบสังคม พัฒนาการศึกษา และการกีฬา
- พัฒนาและส่งเสริมการท่องเที่ยวโบราณสถาน โบราณคดี สิ่งแวดล้อมให้เป็นธรรมชาติ
- การอนุรักษ์ฟื้นฟูศิลปวัฒนธรรม ประเพณี ภูมิปัญญาท้องถิ่น

#### พันธกิจหลักในตำบลคอนสวรรค์

##### ๑. ยุทธศาสตร์และแนวทางการพัฒนา

- ยุทธศาสตร์ที่ ๑ : การพัฒนาด้านโครงสร้างพื้นฐาน
- ยุทธศาสตร์ที่ ๒ : การพัฒนาด้านคุณภาพชีวิตและสังคมตามแนวเศรษฐกิจพอเพียง
- ยุทธศาสตร์ที่ ๓ : การพัฒนาด้านการศึกษา ศาสนา ประเพณีวัฒนธรรม
- ยุทธศาสตร์ที่ ๔ : การพัฒนาด้านการวางแผนพัฒนาท้องถิ่นและการท่องเที่ยว
- ยุทธศาสตร์ที่ ๕ : การพัฒนาด้านทรัพยากรธรรมชาติและสิ่งแวดล้อม
- ยุทธศาสตร์ที่ ๖ : การพัฒนาด้านการเมืองและการบริหารจัดการ

##### ๒. เป้าประสงค์

๑. การคมนาคมมีความสะดวกรวดเร็ว มีสาธารณูปโภคขั้นพื้นฐานที่ครอบคลุม
๒. เพื่อพัฒนาองค์กร การบริหารงานมีความสะดวก รวดเร็ว โปร่งใส สามารถตรวจสอบได้
๓. ประชาชนมีส่วนร่วมในการพัฒนาท้องถิ่น
๔. เพื่อการพัฒนาด้านการบริหารจัดการและการอนุรักษ์ทรัพยากรธรรมชาติและสิ่งแวดล้อม
๕. เพื่อส่งเสริมการศึกษา อนุรักษ์ศิลปวัฒนธรรม
๖. เพื่อพัฒนาด้านสังคมและส่งเสริมคุณภาพชีวิต ประชาชนดำเนินชีวิตตามแนวเศรษฐกิจพอเพียง
๗. พัฒนาและการจัดการด้านการท่องเที่ยวให้มีประสิทธิภาพและยั่งยืน
๘. ชุมชนมีความเป็นระเบียบเรียบร้อย ประชาชนมีความปลอดภัยในชีวิตและทรัพย์สิน

##### ๓. ตัวชี้วัด

๑. ร้อยละที่เพิ่มขึ้นของการพัฒนาสาธารณูปโภคขั้นพื้นฐานภายในตำบล
๒. ระดับคุณภาพชีวิตของประชาชนภายในตำบลคอนสวรรค์เพิ่มขึ้นอย่างต่อเนื่อง
๓. ระบบการศึกษาได้รับการพัฒนาและมีคุณภาพที่เพิ่มขึ้น
๔. ชนบธรรมเนียม ประเพณีวัฒนธรรมท้องถิ่นได้รับการอนุรักษ์และบำรุงรักษาเพิ่มขึ้นอย่างต่อเนื่อง
๕. ชุมชนมีศักยภาพเข้มแข็งเพิ่มมากขึ้น
๖. การเพิ่มขึ้นของประสิทธิภาพการบริหารจัดการการท่องเที่ยวภายในตำบล
๗. ทรัพยากรธรรมชาติและสิ่งแวดล้อมภายในตำบลคอนสวรรค์ได้รับการจัดการ ดูแล อนุรักษ์และฟื้นฟูเพิ่มขึ้น
๘. การบริหารงานและการปฏิบัติงานมีประสิทธิภาพมากขึ้น

## ๔. คำเป้าหมาย

กลยุทธ์/แนวทางการพัฒนา	เป้าหมาย
ยุทธศาสตร์ที่ ๑ ด้านโครงสร้างพื้นฐาน	การพัฒนาด้านโครงสร้างพื้นฐาน โดยมุ่งสร้างและบูรณะถนน แหล่งน้ำ และสาธารณูปโภคสาธารณูปการ เพื่อความเป็นอยู่ของประชาชน
ยุทธศาสตร์ที่ ๒ การพัฒนาด้านคุณภาพชีวิตและสังคม	<p>๑. ส่งเสริมการเกษตร และสร้างอาชีพเพื่อเพิ่มรายได้ให้กับประชาชน ตามแนวปรัชญาเศรษฐกิจพอเพียง</p> <p>๒. พัฒนาสังคมและส่งเสริมคุณภาพชีวิตให้กับผู้สูงอายุ ผู้พิการ ผู้ป่วยเอดส์ ผู้ยากไร้ และผู้ด้อยโอกาส</p> <p>๓. พัฒนา ส่งเสริม สนับสนุนการบริการสาธารณสุขของหมู่บ้าน การป้องกันและระงับโรคติดต่อ ควบคุมป้องกันโรคระบาดในพื้นที่</p>
ยุทธศาสตร์ที่ ๓ การพัฒนาด้านการศึกษา ศาสนา ประเพณีวัฒนธรรม	<p>๑. พัฒนา ส่งเสริม สนับสนุน การศึกษาทั้งในระบบและนอกระบบ</p> <p>๒. ส่งเสริมสนับสนุนงานศาสนา วัฒนธรรม และนันทนาการ</p>
ยุทธศาสตร์ที่ ๔ การพัฒนาด้านการวางแผนพัฒนาท้องถิ่น และการท่องเที่ยว	พัฒนา วางแผน ส่งเสริมมีส่วนร่วมของประชาชนในการพัฒนาท้องถิ่น ส่งเสริมการท่องเที่ยวในพื้นที่ตำบลคอนสวรรค์
ยุทธศาสตร์ที่ ๕ การพัฒนาด้านทรัพยากรธรรมชาติและสิ่งแวดล้อม	ส่งเสริมการอนุรักษ์ทรัพยากรธรรมชาติและสิ่งแวดล้อม เช่น การปลูกต้นไม้ อนุรักษ์ฟื้นฟูแหล่งน้ำ การบริหารกิจการขยะ
ยุทธศาสตร์ที่ ๖ การพัฒนาด้านการเมืองและการบริหารจัดการ	<p>๑. ดำเนินการแก้ไขปัญหาเสพติด เพิ่มศักยภาพการปฏิบัติงานให้แก่ อปพร.เพิ่มประสิทธิภาพการป้องกันและบรรเทาสาธารณภัยและลดอุบัติเหตุบนท้องถนนให้ความรู้และปลูกจิตสำนึกให้ประชาชนมีความสามัคคีปรองดองสมานฉันท์ เพื่อความมั่นคงของชาติ๒.พัฒนาขีดความสามารถในการให้บริการประชาชนและการปฏิบัติงาน และพัฒนาอุปกรณ์ เครื่องมือ เครื่องใช้และสถานที่ในการปฏิบัติงาน เพื่อมุ่งสร้างประสิทธิภาพการบริหารจัดการ องค์การให้พร้อมบริการประชาชน</p>



## ๕. กลยุทธ์

เพื่อให้บรรลุวิสัยทัศน์ของตำบลคอนสวรรค์ จำเป็นอย่างยิ่งที่จะต้องให้ความสำคัญกับการวางบทบาทการพัฒนาตำบลในอนาคตอย่างเหมาะสมสอดคล้องกับปัญหาความต้องการของประชาชน รวมทั้งสอดคล้องกับศักยภาพและบทบาทหน้าที่ขององค์การบริหารส่วนตำบลเพื่อที่จะให้ประชาชนได้รับประโยชน์สูงสุด ดังนั้น จึงได้กำหนดกลยุทธ์ ดังนี้

๑. การพัฒนาระบบโครงสร้างพื้นฐาน ระบบสาธารณูปโภค – ระบบสาธารณูปการ
๒. การพัฒนาคุณภาพชีวิตความเป็นอยู่ และสร้างรายได้ให้แก่ประชาชน
๓. การพัฒนาส่งเสริมการศึกษา ศิลปวัฒนธรรม จารีตประเพณี และภูมิปัญญาท้องถิ่น
๔. การมีส่วนร่วมของประชาชนในการพัฒนาท้องถิ่น
๕. บริหารจัดการทรัพยากรธรรมชาติและสิ่งแวดล้อม
๖. การสร้างความเข้มแข็งของชุมชนและการบริหารจัดการที่ดี

## ๖. จุดยืนทางยุทธศาสตร์ (Positioning)

### จุดยืนทางยุทธศาสตร์ (Positioning) ขององค์การบริหารส่วนตำบลคอนสวรรค์

องค์การบริหารส่วนตำบลคอนสวรรค์ให้ความสำคัญต่อการดำเนินการแก้ไขปัญหาความเดือดร้อน และการพัฒนาคุณภาพชีวิตของประชาชนในพื้นที่ด้านต่างๆ โดยเฉพาะการปรับปรุงฟื้นฟูพัฒนา การจัดการสาธารณะ หรือโครงสร้างพื้นฐาน ซึ่งถือเป็นภารกิจสำคัญหลักขององค์กรปกครองส่วนท้องถิ่น ตลอดจนการพัฒนาด้านการศึกษา อันเป็นรากฐานสำคัญต่อการพัฒนาคน พัฒนาประเทศ ให้มีคุณภาพสูงการพัฒนาที่ยั่งยืน ควบคู่กับการพัฒนาด้านสังคม เศรษฐกิจ สภาพแวดล้อมต่างๆ ที่เกี่ยวข้องโดยตรงกับชีวิตความเป็นอยู่ของประชาชน โดยยึดหลักการมีส่วนร่วม ความสอดคล้องกับนโยบายรัฐบาล และแผนพัฒนาระดับต่างๆ รวมถึงการพิจารณา วิเคราะห์สภาพปัญหา ความต้องการของประชาชน และความพึงพอใจของประชาชนที่มีต่อการพัฒนา องค์การบริหารส่วนตำบลคอนสวรรค์ จึงกำหนดจุดยืนทางยุทธศาสตร์การพัฒนาไว้ ๖ ประเด็นยุทธศาสตร์ ดังนี้

๑. ยุทธศาสตร์การพัฒนาด้านโครงสร้างพื้นฐาน
๒. ยุทธศาสตร์การพัฒนาด้านคุณภาพชีวิตและสังคมตามแนวเศรษฐกิจพอเพียง
๓. ยุทธศาสตร์การพัฒนาด้านการศึกษา ศาสนา ประเพณีวัฒนธรรม
๔. ยุทธศาสตร์การพัฒนาด้านการวางแผนพัฒนาท้องถิ่นและการท่องเที่ยว
๕. ยุทธศาสตร์การพัฒนาด้านทรัพยากรธรรมชาติและสิ่งแวดล้อม
๖. ยุทธศาสตร์การพัฒนาด้านการเมืองและการบริหารจัดการ

## ๗. ความเชื่อมโยงของยุทธศาสตร์ในภาพรวม

ในภาพรวมแล้วยุทธศาสตร์การพัฒนาขององค์การบริหารส่วนตำบลคอนสวรรค์ มุ่งพัฒนา ๖ ด้าน ได้แก่ การพัฒนาด้านโครงสร้างพื้นฐาน การพัฒนาด้านคุณภาพชีวิตและสังคม การพัฒนาด้านการศึกษา ศาสนา ประเพณี วัฒนธรรม การพัฒนาด้านเศรษฐกิจตามแนวเศรษฐกิจพอเพียง การพัฒนาด้านทรัพยากรธรรมชาติและสิ่งแวดล้อม การพัฒนาด้านการเมืองและการบริหารจัดการ

### ๑. นโยบายสังคมและคุณภาพชีวิต

๑.๑ ป้องกันและแก้ไขปัญหายาเสพติดในพื้นที่ โดยระดมสรรพกำลังจากทุกภาคส่วน สนับสนุนหน่วยงานที่เกี่ยวข้อง ใช้วิถีของชุมชนในการป้องกัน แก้ไขปัญหา บำบัดรักษาผู้ติดยาเสพติดและส่งเสริมให้กลับเข้าสู่ชุมชนอย่างสมศักดิ์ศรี

๑.๒ ช่วยเหลือผู้ด้อยโอกาสให้ได้รับการดำรงชีพที่เหมาะสม มีที่อยู่อาศัยตามสถานะภาพ

๑.๓ ส่งเสริมให้ประชาชนมีรายได้จากการจ้างงาน ค่าตอบแทนที่เหมาะสมในส่วนของพัฒนาโครงสร้างพื้นฐาน และการแก้ไขปัญหาความยากจน

๑.๔ สนับสนุนส่งเสริมกิจกรรมและการดำเนินงานของคณะกรรมการ กลุ่ม องค์กร ชมรม ของผู้สูงอายุ ผู้พิการ ผู้ด้อยโอกาส เด็ก สตรี เพื่อสร้างสรรค์สังคม รวมถึงการใช้แนวทางครอบครัวเข้มแข็งในการแก้ไขปัญหาสังคม

๑.๕ สนับสนุนส่งเสริมให้ประชาชนได้รับการจัดสรรเบี้ยยังชีพผู้สูงอายุ ผู้พิการ ผู้ป่วย เอตส์ให้มีความครอบคลุม เสมอภาค

### ๒. นโยบายการศึกษา

๒.๑ พัฒนาศักยภาพการบริหารจัดการศูนย์พัฒนาเด็กเล็ก สนับสนุนส่งเสริมการจัดการเรียนการสอน โรงเรียนในเขตพื้นที่ให้มีประสิทธิภาพ ส่งเสริมและพัฒนาคุณภาพชีวิตนักเรียนให้ได้รับโอกาสทางการศึกษาอย่างเหมาะสม สนับสนุนแนวทางการศึกษานอกระบบและส่งเสริมกระบวนการการเรียนรู้ตลอดชีวิต

๒.๒ สนับสนุนส่งเสริมให้ผู้ยากไร้ ผู้พิการหรือทุพพลภาพ หรืออยู่ในสภาวะยากลำบาก ให้ได้รับโอกาสทางการศึกษา

### ๓. นโยบายศาสนา ศิลปะและวัฒนธรรม

๓.๑ อุปถัมภ์ ทำนุบำรุงพระพุทธศาสนา ส่งเสริมให้ประชาชนเข้าใจและนำหลักของศาสนามาใช้ในชีวิตประจำวัน

๓.๒ พัฒนา สืบสานงานประเพณี วัฒนธรรม วิถีชีวิต ภูมิปัญญาท้องถิ่น การนันทนาการและสนับสนุนการดำเนินงานของสภาวัฒนธรรมทุกระดับ

### ๔. นโยบายทรัพยากรธรรมชาติและสิ่งแวดล้อม

๔.๑ ส่งเสริมและสนับสนุนการมีส่วนร่วมของประชาชน ให้มีจิตสำนึกในการอนุรักษ์ทรัพยากรธรรมชาติและสิ่งแวดล้อม โดยเฉพาะอย่างยิ่งการปลูกป่า กำหนดให้มีการบำรุงรักษาอย่างเหมาะสม พัฒนาสภาพป่าเสื่อมโทรมใช้มาตรการทางสังคมและกฎหมายกับผู้บุกรุกทำลายป่าไม้

๔.๒ อนุรักษ์ทรัพยากรดินและป่าไม้ ยุติการเผาไร่และการทำลายหน้าดิน ลดการใช้สารเคมีเพื่อการเกษตร พัฒนาสุขภาพดินและการชะล้างทำลายดิน โดยการปลูกหญ้าแฝกตามแนวพระราชดำริ

๔.๓ จัดหาสถานที่และวิธีการกำจัดขยะมูลฝอยโดยวิธีการที่เหมาะสม ไม่ทำลายสภาพแวดล้อม

## ๕. นโยบายการบริหารจัดการที่ดี

๕.๑ นำหลักธรรมาภิบาล อันประกอบด้วย หลักนิติธรรม หลักคุณธรรม หลัก ความโปร่งใส หลักการมีส่วนร่วม หลักความรับผิดชอบ และหลักความคุ้มค่า และหลักปรัชญาเศรษฐกิจพอเพียง มาใช้ในการบริหารจัดการ องค์การบริหารส่วนตำบลคอนสวรรค์ รวมถึงจัดตั้งหมู่บ้านเศรษฐกิจพอเพียงต้นแบบในเขตพื้นที่เพื่อรองรับเป็นศูนย์เรียนรู้ภายในตำบลและผู้สนใจทั่วไป

๕.๒ จัดทำงบประมาณรายจ่ายประจำปี โดยใช้หลักการมีส่วนร่วมของประชาชน กระจายงบประมาณให้ครอบคลุมทุกพื้นที่ และครบถ้วนตามภารกิจอำนาจหน้าที่ บนพื้นฐานของการจัดสรรงบประมาณที่มีอยู่อย่างจำกัดให้มีประสิทธิภาพ

๕.๓ สนับสนุนส่งเสริมแนวทางและการดำเนินงานตามมาตรการประหยัดพลังงานและการ ใช้พลังงานอย่างมีประสิทธิภาพ

๕.๔ พัฒนาโครงสร้างพื้นฐานด้านเทคโนโลยีสารสนเทศ และการนำเทคโนโลยี สารสนเทศมาใช้ในการ บริหารงานขององค์กร ส่งเสริมการเป็นองค์กรและชุมชนแห่งการเรียนรู้

๕.๕ ให้ประชาชนเข้าถึงและใช้ระบบอินเทอร์เน็ตได้อย่างสะดวก

๕.๖ ปรับปรุงและพัฒนาศักยภาพระบบการจัดเก็บภาษีให้มีประสิทธิภาพ และสนับสนุนการจัดทำระบบแผนที่ภาษี

๕.๗ สนับสนุนส่งเสริมแนวทางการปกครองท้องถิ่นในระบอบประชาธิปไตย เทิดทูนไว้ซึ่งสถาบัน พระมหากษัตริย์ สร้างเสริมความรัก ความสามัคคีในชุมชน สนับสนุนส่งเสริมให้ประชาชนมีส่วนร่วมในการดำเนินงาน ผ่านกระบวนการประชาคม เกี่ยวกับการวางแผนพัฒนา การดำเนินกิจกรรม การรับรู้ข้อมูลข่าวสาร

๕.๘ ปรับปรุงการให้บริการประชาชน โดยในรูปแบบและกิจกรรมต่าง ๆ เพื่อลดภาระและอำนวยความสะดวกแก่ประชาชน

๕.๙ พัฒนาระบบงานและสมรรถนะของข้าราชการ เจ้าหน้าที่ เพื่อเพิ่มขีดความสามารถในการปฏิบัติราชการ เสริมสร้างมาตรฐานด้านคุณธรรม จริยธรรม ให้แก่ข้าราชการ เจ้าหน้าที่ กำหนดค่าตอบแทนที่เป็นธรรม เพื่อให้เกิดขวัญกำลังใจและแรงจูงใจในการพัฒนาผลงาน และการบริการประชาชน เพื่อให้เป็นหน่วยงานที่น่าเชื่อถือและไว้วางใจของประชาชน

## ๖. นโยบายการพัฒนาสุขภาพของประชาชน

๖.๑ สนับสนุนส่งเสริมให้มีการจัดการสาธารณสุขที่เหมาะสม การเข้าถึงการบริการด้านการรักษาพยาบาล อย่างสะดวก รวดเร็ว การฟื้นฟูสุขภาพ การป้องกันโรค การส่งเสริมสุขภาพ การปรับเปลี่ยนพฤติกรรมเสี่ยงต่อ สุขภาพ มีระบบเฝ้าระวังป้องกันและควบคุมโรค การแก้ไขปัญหาอุบัติเหตุจากการจราจร และสนับสนุนหน่วยงาน องค์กรภาคประชาชน ให้มีส่วนร่วมดำเนินงาน

๖.๒ ส่งเสริมให้ประชาชนทุกระดับออกกำลังกาย เล่นกีฬา เพื่อสร้างเสริมสุขภาพที่แข็งแรง เพิ่มทักษะ ทางด้านการแข่งขันและการกีฬา ส่งเสริมการใช้เวลาว่างให้เกิดประโยชน์เพื่อหลีกเลี่ยงพฤติกรรมเสี่ยงของภัย ยาเสพติด จัดให้มีสวนสุขภาพเฉลิมพระเกียรติในระดับตำบล เพื่อเป็นสถานที่จัดแข่งขันกีฬาและการออกกำลังกาย

## ๗. นโยบายโครงสร้างพื้นฐานและการสาธารณสุข

๗.๑ พัฒนาเส้นทางคมนาคมสำหรับการสัญจรไปมา และการขนส่งผลผลิตทางการเกษตรให้ได้รับความสะดวก รวดเร็ว

๗.๒ จัดให้มีแสงสว่างเพื่อการดำรงชีพ การประกอบอาชีพ การเกษตรกรรม ความสะอาด และความปลอดภัยในชีวิตและทรัพย์สิน

๗.๓ สร้าง ซ่อม บำรุงรักษา แหล่งน้ำทางธรรมชาติและที่จัดสร้างขึ้น เพื่อให้มีน้ำสำหรับการอุปโภค บริโภค และการเกษตรกรรมอย่างทั่วถึง

## ๘. นโยบายส่งเสริมอาชีพและการเกษตรกรรม

๘.๑ สนับสนุนส่งเสริมแนวทางการดำเนินงานตามโครงการ “หนึ่งตำบล หนึ่งผลิตภัณฑ์” เพื่อเพิ่มขีดความสามารถในการผลิต เข้าถึงแหล่งความรู้ แหล่งเงินทุน การบริหารจัดการและการตลาด

๘.๒ พัฒนาแหล่งน้ำธรรมชาติ ให้สามารถจัดเก็บและใช้น้ำสำหรับการเกษตรกรรมอย่างมีประสิทธิภาพ

๘.๓ เพิ่มประสิทธิภาพในการผลิต ลดต้นทุน มีระบบป้องกันและควบคุมการระบาดของโรคและศัตรูทางการเกษตรกรรม ตลอดจนสนับสนุนส่งเสริมการแปรรูปสินค้าเกษตร อาทิเช่น การสนับสนุนส่งเสริมให้มีการผลิต และคัดแยกเมล็ดพันธุ์ข้าวพันธุ์ดีไว้ใช้ในชุมชน และการค้า

๘.๔ ส่งเสริมการทำเกษตรตามแนวทฤษฎีใหม่ เสริมสร้างกระบวนการเรียนรู้ระบบเกษตรอินทรีย์ เกษตรผสมผสาน โดยยึดหลักปรัชญาเศรษฐกิจพอเพียงในการดำเนินงาน และการดำเนินชีวิต

๘.๕ ส่งเสริมและสร้างกลุ่มอาชีพให้มีความหลากหลาย เกิดความมั่นคงในรายได้

## สรุปผลการวิเคราะห์ศักยภาพเพื่อการประเมินการพัฒนาตำบลคอนสวรรค์ (SWOT)

**ปัจจุบัน จุดเด่น** ของตำบลก็คือมีความสามารถในด้านผลผลิตทางการเกษตร อันได้แก่ การมีพื้นที่ในการผลิตและมีผลผลิตที่หลากหลาย มีธรรมชาติที่งดงาม

**จุดอ่อน** ขาดการส่งเสริมในด้านการตลาด ขาดงบประมาณในการจัดหาด้านโครงสร้างพื้นฐาน

**โอกาส** เป็นหน่วยงานที่มีความเป็นอิสระในการบริหารงาน มีงบประมาณอยู่ใกล้ชิด

ประชาชนและปัญหา

**จุดเสี่ยง** ขาดความร่วมมือขาดแนวร่วม การแตกแยกของการเมืองท้องถิ่นองค์กรมีวิธีการเพื่อนำไปสู่การพัฒนาที่มีประสิทธิภาพเพื่อเพิ่มมูลค่าให้มากต่อไป โดยการประสานและกำหนดทิศทางขั้นตอนการพัฒนา ในการบริหารทรัพยากรเหล่านี้ต่อไป

**ปัจจุบัน จุดเด่น** การทอผ้าห่ม และ หมอนชนิดเป็นสินค้าหนึ่งตำบลหนึ่งผลิตภัณฑ์ (OTOP) ของจังหวัดชัยภูมิ ซึ่งสามารถพัฒนาคุณภาพ และการผลิต เพื่อเป็นการประชาสัมพันธ์เป็นสินค้าที่นำรายได้มาสู่ท้องถิ่น และเป็นสถานที่ที่จำหน่ายสินค้า ซึ่งผลิตภัณฑ์ตำบลสามารถสร้างรายได้ให้กับประชาชนในท้องถิ่นได้เป็นอาชีพหลัก

**จุดอ่อน** ขาดการส่งเสริมในด้านการตลาด ขาดงบประมาณในการจัดหาด้านวัสดุ อุปกรณ์ เครื่องมือในการจัดทำ

**โอกาส** เป็นหน่วยงานที่มีความเป็นอิสระในการบริหารงานมีงบประมาณอยู่ใกล้ชิด ประชาชนและปัญหา

**จุดเสี่ยง** ขาดความร่วมมือขาดแนวร่วม ขาดความสามัคคี ในการรวมกลุ่ม การแตกแยกของการเมืองท้องถิ่นองค์กรมีวิธีการเพื่อนำไปสู่การพัฒนาที่มีประสิทธิภาพเพื่อเพิ่มมูลค่าให้มากต่อไป โดยการประสานและกำหนดทิศทางขั้นตอน

### โอกาสการพัฒนาในอนาคต

- นโยบายของรัฐบาลการเข้าสู่ประชาคมอาเซียน
- นโยบายของรัฐบาล/จังหวัด ที่สนับสนุนส่งเสริมด้านการเกษตร-การท่องเที่ยวสอดคล้องกับยุทธศาสตร์ตำบล
- การสร้างความเข้มแข็งตามระบบเศรษฐกิจแบบพอเพียง
- การแก้ไขปัญหาความยากจนปัญหายาเสพติด ตามนโยบายของรัฐบาล

### ปัญหาอุปสรรคหรือข้อจำกัด

- กฎหมายระเบียบข้อบังคับมีการเปลี่ยนแปลงตลอดเวลา
- การจัดสรรงบประมาณและระยะการเบิกจ่ายไม่เหมาะสมกับเวลาดำเนินการ
- ภาระหน้าที่เพิ่มมากขึ้นตามภารกิจที่ได้รับถ่ายโอน
- มีการเคลื่อนย้ายแรงงานต่างชาตอย่างเสรี ทำให้เกิดปัญหาในการติดต่อสื่อสารและการรับประเพณีนิยมเข้ามาทำให้ประเพณีท้องถิ่นค่อยๆ หายไป

## จุดมุ่งหมายเพื่อการพัฒนาองค์การบริหารส่วนตำบลคอนสวรรค์

จุดมุ่งหมายเพื่อการพัฒนา (Goals)	ตัวชี้วัด (KPLS)	ข้อมูลพื้นฐาน (Baseline Data)	เป้าหมาย (Targets)					
			ปี ๒๕๖๖ - ๒๕๗๐	ปี ๒๕๖๖	ปี ๒๕๖๗	ปี ๒๕๖๘	ปี ๒๕๖๙	ปี ๒๕๗๐
๑. การคมนาคมทั้งทางบกมีความสะดวก รวดเร็ว	- ร้อยละของครุฑเรือนที่มีความสะดวกรวดเร็ว	- ครุฑเรือนที่มีความสะดวกรวดเร็ว มีร้อยละ ๑๐๐ ของครุฑเรือนทั้งหมด	๑๐๐%	๘๐%	๘๕%	๙๐%	๙๕%	๑๐๐%
๒. จัดให้มีการบริหารจัดการระบบประปาอย่างทั่วถึง	- ร้อยละของครุฑเรือนที่มีประปาใช้	- ครุฑเรือนที่มีประปาใช้ ร้อยละ ๗๐ ของครุฑเรือนทั้งหมด	๗๐%	๓๐%	๔๐%	๕๐%	๖๐%	๗๐%
๓. จัดให้มีระบบไฟฟ้าครอบคลุมทุกหมู่บ้าน	- ร้อยละของครุฑเรือนที่มีไฟฟ้าสาธารณะใช้	- ครุฑเรือนที่มีไฟฟ้าใช้ร้อยละ ๙๐ ของครุฑเรือนทั้งหมด	๙๐%	๕๐%	๖๐%	๗๐%	๘๐%	๙๐%
		- ครุฑเรือนที่มีไฟฟ้าสาธารณะร้อยละ ๗๐ ของครุฑเรือนทั้งหมด	๗๐%	๓๐%	๔๐%	๕๐%	๖๐%	๗๐%
๔. พัฒนาปรับปรุงก่อสร้างแหล่งน้ำ เพื่ออุปโภค บริโภค และการเกษตรให้เพียงพอ	- ร้อยละของครุฑเรือนที่มีแหล่งน้ำให้เพื่อการอุปโภค บริโภค	- ครุฑเรือนที่มีการจัดทำความสะอาดบริเวณที่อยู่อาศัย มีร้อยละ ๖๐ ของครุฑเรือนทั้งหมด	๖๐%	๒๐%	๓๐%	๔๐%	๕๐%	๖๐%
๕. ให้มีการบำรุงรักษาไฟฟ้า น้ำประปา โทรศัพท์ ฯลฯ	- ร้อยละของครุฑเรือนมีการบำรุงรักษาไฟฟ้า น้ำประปา โทรศัพท์ ฯลฯ	- ครุฑเรือนที่มีไฟฟ้า น้ำประปา โทรศัพท์ จัดทำการบำรุงรักษาเครื่องไฟฟ้า ฯลฯ ตามที่อยู่อาศัยของตนเอง มีร้อยละ ๑๐๐ ของครุฑเรือนทั้งหมด	๑๐๐%	๘๐%	๘๕%	๙๐%	๙๕%	๑๐๐%
๖. ให้มีการบำรุงรักษาทางระบายน้ำ	- ร้อยละของครุฑเรือนมีการจัดทำความสะอาดทางระบายน้ำ	- ครุฑเรือนที่มีทางระบายน้ำของตนเองจัดทำความสะอาด มีร้อยละ ๖๕ ของครุฑเรือนทั้งหมด	๖๕%	๔๐%	๔๕%	๕๐%	๕๕%	๖๕%
๗. ขุดลอกแหล่งน้ำธรรมชาติ และสร้างคลองส่งน้ำเข้าสู่พื้นที่การเกษตร	- ร้อยละของประชาชนที่มีคลองส่งน้ำเข้าสู่พื้นที่การเกษตร	- ประชาชนที่มีคลองส่งน้ำเข้าสู่พื้นที่การเกษตร มีร้อยละ ๓๕ ของประชาชนทั้งหมด	๓๕%	๒๕%	๓๐%	๓๕%	๓๐%	๓๕%

จุดมุ่งหมายเพื่อการพัฒนา (Goals)	ตัวชี้วัด (KPLS)	ข้อมูลพื้นฐาน (Baseline Data)	เป้าหมาย (Targets)					
			ปี ๒๕๖๖ - ๒๕๗๐	ปี ๒๕๖๖	ปี ๒๕๖๗	ปี ๒๕๖๘	ปี ๒๕๖๙	ปี ๒๕๗๐
๘. ขยายเขตการให้บริการระบบไฟฟ้า ประปา โทรศัพท์ ฯลฯ ให้ทั่วถึง (รวมถึงไฟฟ้าสาธารณะ, โทรศัพท์สาธารณะ )	- ร้อยละของหมู่บ้านมีการขยายเขตการให้บริการไฟฟ้า ประปา โทรศัพท์	- หมู่บ้านทั้งหมดที่มีไฟฟ้า ประปา โทรศัพท์ มีร้อยละ ๗๐ ของหมู่บ้านทั้งหมด	๗๐%	๓๐%	๔๐%	๕๐%	๖๐%	๗๐%
๙. พัฒนาปรับปรุงก่อสร้างแหล่งน้ำเพื่อ อุปโภค บริโภค และเพื่อการเกษตร	- ร้อยละของหมู่บ้านมีการขุดสระน้ำ และขุดลอกแหล่งน้ำเพื่อใช้อุปโภค รวมถึงใช้งานเพื่อการเกษตรกรรม	- หมู่บ้านที่มีสระน้ำ และขุดลอกแหล่งน้ำแล้ว มีร้อยละ ๗๐ ของหมู่บ้านทั้งหมด	๗๐%	๓๐%	๔๐%	๕๐%	๖๐%	๗๐%
๑๐. รมรงค์และประชาสัมพันธ์ให้ใช้ปุ๋ยชีวภาพในการเกษตร	- ร้อยละของประชากรที่ได้ใช้ปุ๋ยชีวภาพในการเกษตร	- ประชากร ที่ได้ใช้ปุ๋ยชีวภาพในการเกษตร มีร้อยละ ๘๐ ของประชากรทั้งหมด	๘๐%	๖๐%	๖๕%	๗๐%	๗๕%	๘๐%
๑๑. ส่งเสริมและพัฒนาเศรษฐกิจแบบพอเพียงตามแนวพระราชดำริขององค์พระบาทสมเด็จพระเจ้าอยู่หัว	- ร้อยละของประชากรที่พัฒนาเศรษฐกิจแบบพอเพียงตามแนวพระราชดำริขององค์พระบาทสมเด็จพระเจ้าอยู่หัว	- ประชากรที่พัฒนาเศรษฐกิจ แบบพอเพียง มีร้อยละ ๖๐ ของประชากรทั้งหมด	๖๐%	๔๐%	๔๕%	๕๐%	๕๕%	๖๐%
๑๒. มีการใช้ระบบกระจายข่าวหรือเสียงตามสาย รวมทั้งการใช้สื่อท้องถิ่น อาจเป็นสื่อหนังสือพิมพ์ วิทยุ และโทรทัศน์เป็นต้น	- ร้อยละของหมู่บ้าน มีการใช้ระบบกระจายข่าว หรือเสียงตามสาย รวมทั้งการใช้สื่อท้องถิ่น	- หมู่บ้านที่ใช้ระบบกระจายข่าว หรือเสียงตามสาย มีร้อยละ ๑๐๐ ของหมู่บ้านทั้งหมด	๑๐๐%	๑๐๐%	๑๐๐%	๑๐๐%	๑๐๐%	๑๐๐%
๑๓. จัดให้ประชาชนเข้ามามีส่วนร่วมการบริหารงาน โดยผ่านกระบวนการประชาคม เพื่อให้เกิดความเข้าใจในบทบาทหน้าที่ และสิทธิประโยชน์ของตนเอง	- ร้อยละของประชาชนได้เข้ามามีส่วนร่วมการบริหาร ในบทบาทหน้าที่และสิทธิประโยชน์ของตนเอง	- ประชากรที่มีส่วนร่วมในการบริหารงาน โดยผ่านกระบวนการประชาคม เพื่อให้เกิดความเข้าใจในบทบาทหน้าที่และสิทธิประโยชน์ของตนเอง ร้อยละ ๑๐๐	๑๐๐%	๑๐๐%	๑๐๐%	๑๐๐%	๑๐๐%	๑๐๐%

จุดมุ่งหมายเพื่อการพัฒนา (Goals)	ตัวชี้วัด (KPLS)	ข้อมูลพื้นฐาน (Baseline Data)	เป้าหมาย (Targets)					
			ปี ๒๕๖๖ - ๒๕๗๐	ปี ๒๕๖๖	ปี ๒๕๖๗	ปี ๒๕๖๘	ปี ๒๕๖๙	ปี ๒๕๗๐
๑๔. ส่งเสริมและสนับสนุนให้เกิดความร่วมมือระหว่างประชาชนหน่วยงานภาครัฐเอกชน และอื่น ๆ เพื่อบรรลุจุดมุ่งหมายการพัฒนา	- ร้อยละของประชาชนที่มีความร่วมมือระหว่างหน่วยงานภาครัฐและเอกชนเพื่อพัฒนาท้องถิ่น	- ประชาชนได้มีความร่วมมือระหว่างหน่วยงานภาครัฐ และภาคเอกชนเพื่อการพัฒนาท้องถิ่น มีร้อยละ ๖๕ ของประชาชน ทั้งหมด	๖๕ %	๔๕%	๕๐%	๕๕%	๖๐%	๖๕ %
๑๕. ส่งเสริมและเผยแพร่ให้ความรู้แก่ ประชาชนในการเลือกตั้ง ทุกระดับ	- ร้อยละของประชาชนใช้สิทธิไปเลือกตั้ง ทุกระดับ	- ประชาชนใช้สิทธิในกาเลือกตั้งทุกระดับ มีร้อยละ ๑๐๐ ของประชาชน ทั้งหมด	๑๐๐%	๖๕%	๗๕%	๘๕%	๙๕%	๑๐๐%
๑๖. ประชาชนมีอาชีพและมีรายได้พอเพียง	- ร้อยละของประชากรในวัยทำงานที่มีรายได้เพิ่มขึ้น - ร้อยละของประชากรในวัยทำงาน (๑๕-๖๐) ที่ว่างงาน - ร้อยละของประชากรอพยพแรงงาน วัยทำงานไปทำงานต่างถิ่นในฤดูแล้ง	- คริวเรือนที่ประชากรในวัยทำงานมีงานทำ ร้อยละ ๗๕ ของคริวเรือนทั้งหมด - ประชากรในวัยทำงานว่างงาน มีร้อยละ ๐ ของประชากรในวัยทำงานทั้งหมด - ประชากรอพยพแรงงานมีร้อยละ ๒๕ ของประชากรทั้งหมด	๗๕%	๕๕%	๖๐%	๖๕%	๗๐%	๗๕%
๑๗. เพิ่มพูนรายได้ให้ท้องถิ่น	- ร้อยละของประชาชนที่มีรายได้เพิ่มนอกจากรายได้ประจำ	- ประชาชนที่มีรายได้เพิ่มนอกจากรายได้ประจำ มีร้อยละ ๘๐ ของประชาชนทั้งหมด	๘๐%	๖๐%	๖๕%	๗๐%	๗๕%	๘๐%
๑๘. การบำรุงและส่งเสริมการประกอบอาชีพ	- ร้อยละของประชาชนที่มีฝีมือพัฒนาอาชีพ อย่างสร้างสรรค์	- ประชาชนที่มีฝีมือพัฒนาอาชีพ มีเพิ่มขึ้น ร้อยละ ๑๐๐ ของประชาชนทั้งหมด	๑๐๐%	๕๕%	๖๕%	๗๕%	๘๕%	๑๐๐%
๑๙. ส่งเสริมให้มีอุตสาหกรรมในครอบครัว	- ร้อยละของครัวเรือนที่มีอุตสาหกรรมในครอบครัว	- ครัวเรือนที่มีอุตสาหกรรมในครอบครัว มีร้อยละ ๓๕ ของครัวเรือนทั้งหมด	๓๕%	๑๕%	๒๐%	๒๕%	๓๐%	๓๕%



จุดมุ่งหมายเพื่อการพัฒนา (Goals)	ตัวชี้วัด (KPLS)	ข้อมูลพื้นฐาน (Baseline Data)	เป้าหมาย (Targets)					
			ปี ๒๕๖๖ - ๒๕๗๐	ปี ๒๕๖๖	ปี ๒๕๖๗	ปี ๒๕๖๘	ปี ๒๕๖๙	ปี ๒๕๗๐
๒๐. ส่งเสริมและพัฒนาฝีมือในการประกอบอาชีพให้แก่ประชาชน	- ร้อยละของประชาชนที่ได้พัฒนาฝีมือในการประกอบอาชีพ	- ประชาชนที่มีฝีมือในการประกอบอาชีพ มีร้อยละ ๒๕ ของประชาชนทั้งหมด	๒๕%	๕%	๑๐%	๑๕%	๒๐%	๒๕%
๒๑. ส่งเสริมให้ประชาชนมีรายได้เพิ่มขึ้น	- ร้อยละของประชาชนที่มีรายได้เพิ่มขึ้น	- ประชาชนที่มีรายได้เพิ่มขึ้น มีร้อยละ ๘๕ ของประชาชนทั้งหมด	๘๕%	๖๕%	๗๐%	๗๕%	๘๐%	๘๕%
๒๒. ส่งเสริมอาชีพตามโครงการ หนึ่งตำบล หนึ่งผลิตภัณฑ์	- ร้อยละของครัวเรือนที่ทำหนึ่งตำบล หนึ่งผลิตภัณฑ์	- ครัวเรือนที่ทำหนึ่งตำบลมีร้อยละ ๖๐ ของครัวเรือนทั้งหมด	๖๐%	๔๐%	๔๕%	๕๐%	๕๕%	๖๐%
๒๓. ส่งเสริมการเกษตรทฤษฎีใหม่ ตามแนวพระราชดำริขององค์พระบาทสมเด็จพระเจ้าอยู่หัว	- ร้อยละของประชากรทำเกษตรทฤษฎีใหม่	- ประชากรที่แนวการเกษตรตามแนวทฤษฎีใหม่ มีร้อยละ ๗๕ ของครัวเรือนทั้งหมด	๗๕%	๕๕%	๖๐%	๖๕%	๗๐%	๗๕%
๒๔. จัดตั้งกลุ่มอาชีพ กลุ่มแม่บ้าน กลุ่มเกษตรกร เพื่อส่งเสริมอาชีพของประชาชน	- ร้อยละของประชาชนที่มีการจัดตั้งกลุ่มแม่บ้าน กลุ่มเกษตรกร	- ประชาชนที่มีการจัดตั้งกลุ่มแม่บ้าน กลุ่มเกษตรกรมีร้อยละ ๓๕ ของประชาชนทั้งหมด	๓๕%	๑๕%	๒๐%	๒๕%	๓๐%	๓๕%
๒๕. เน้นการใช้แรงงานส่วนท้องถิ่นเพื่อกระจายรายได้ให้แก่ท้องถิ่น	- ร้อยละของประชาชนในท้องถิ่นที่ได้เข้ามาดำเนินงานให้กับองค์การบริหารส่วนตำบล	- ประชาชนที่ได้เข้ามาดำเนินงานให้กับองค์การบริหารส่วนตำบล มีร้อยละ ๖๕ ของประชาชนทั้งหมด	๖๕%	๔๕%	๕๐%	๕๕%	๖๐%	๖๕%
๒๖. ช่วยเหลือผู้ด้อยโอกาสทางสังคม ผู้สูงอายุ และคนพิการ ให้ได้รับการดูแลเอาใจใส่และมีความเป็นอยู่ดีขึ้น	- ร้อยละของประชากรที่ได้รับการช่วยเหลือผู้ด้อยโอกาสทางสังคม ผู้สูงอายุและคนพิการให้ได้รับการดูแลเอาใจใส่และมีความเป็นอยู่ดีขึ้น	- ประชากรที่ได้รับการช่วยเหลือผู้ด้อยโอกาสทางสังคม ผู้สูงอายุและคนพิการให้ได้รับการดูแลเอาใจใส่และมีความเป็นอยู่ดีขึ้นคิดเป็นร้อยละ ๔๐ ของประชากรทั้งหมด	๔๐%	๒๐%	๒๕%	๓๐%	๓๕%	๔๐%

จุดมุ่งหมายเพื่อการพัฒนา (Goals)	ตัวชี้วัด (KPLS)	ข้อมูลพื้นฐาน (Baseline Data)	เป้าหมาย (Targets)					
			ปี ๒๕๖๖ - ๒๕๗๐	ปี ๒๕๖๖	ปี ๒๕๖๗	ปี ๒๕๖๘	ปี ๒๕๖๙	ปี ๒๕๗๐
๒๘. สร้างรายได้ แก้ปัญหาให้กับคนว่างงาน	- ร้อยละของครัวเรือนที่มีว่างงาน	- ครัวเรือนที่มีการว่างงาน มีร้อยละ ๐ ของครัวเรือนทั้งหมด	๐%	๖๕%	๕๕%	๓๕%	๑๕%	๐%
๒๙. พื้นฟูชีวิตเกษตรกรไทย	- ร้อยละของประชากรที่มีอาชีพเกษตรกรมีชีวิตความเป็นอยู่ดีขึ้น	- ประชากรที่มีอาชีพเกษตรกรได้มีชีวิตความเป็นอยู่ดีขึ้น มีร้อยละ ๖๐ ของประชากรทั้งหมด	๖๐%	๔๐%	๔๕%	๕๐%	๕๕%	๖๐%
๓๐. ประชาชนได้รับการศึกษาที่ดี และเพียงพอ	- อัตราเฉลี่ยประชาชนที่จบปริญญาตรีครัวเรือน - เพิ่มโอกาสทางการศึกษาให้แก่ประชาชนที่ด้อยโอกาส	- จำนวนประชาชนที่เรียนจบปริญญาตรีอัตราร้อยละ ๓ ต่อจำนวนครัวเรือนร้อยละ ๕๐ ทั้งหมด	๕๐%	๑๐%	๒๐%	๓๕%	๔๐%	๕๐%
		- จำนวนประชาชนที่ได้รับการสนับสนุนช่วยเหลือการศึกษาที่เพียงพอของครัวเรือนทั้งหมด	๙๐%	๒๐%	๓๐%	๕๐%	๗๐%	๙๐%
๓๑. มุ่งให้เยาวชนมองเห็นคุณค่า และคุณประโยชน์ต่อการศึกษา	- ร้อยละของเยาวชนที่สนใจต่อการศึกษา เพื่อนำไปศึกษาต่อ และประกอบอาชีพในอนาคต	- เยาวชนที่สนใจต่อการศึกษาเพื่อนำไปศึกษาต่อและประกอบอาชีพในอนาคต มีร้อยละ ๑๐๐ ของเยาวชนทั้งหมด	๑๐๐%	๘๐%	๘๕%	๙๐%	๙๕%	๑๐๐%
๓๒. ส่งเสริมการขยายโอกาสทางการศึกษา	- ร้อยละของประชากรที่ได้รับการศึกษาเพิ่มเติม	- ประชากรที่ได้รับการศึกษาเพิ่มเติม มีร้อยละ ๘๕ ของประชากรทั้งหมด	๘๕%	๖๕%	๗๐%	๗๕%	๘๐%	๘๕%
๓๓. สร้างรายได้ แก้ปัญหาให้กับคนว่างงาน	- ร้อยละของครัวเรือนที่มีว่างงาน	- ครัวเรือนที่มีการว่างงาน มีร้อยละ ๐ ของครัวเรือนทั้งหมด	๐%	๖๕%	๕๕%	๓๕%	๑๕%	๐%
๓๔. ส่งเสริมการขยายโอกาสทางการศึกษา	- ร้อยละของประชากรที่ได้รับการศึกษาเพิ่มเติม	- ประชากรที่ได้รับการศึกษาเพิ่มเติม มีร้อยละ ๘๕ ของประชากรทั้งหมด	๘๕%	๖๕%	๗๐%	๗๕%	๘๐%	๘๕%

จุดมุ่งหมายเพื่อการ พัฒนา (Goals)	ตัวชี้วัด (KPLS)	ข้อมูลพื้นฐาน (Baseline Data)	เป้าหมาย (Targets)					
			ปี ๒๕๖๖ - ๒๕๗๐	ปี ๒๕๖๖	ปี ๒๕๖๗	ปี ๒๕๖๘	ปี ๒๕๖๙	ปี ๒๕๗๐
๓๕. ส่งเสริมโครงการ ทุนการศึกษาแก่เด็ก ที่ยากจนและเรียนดี	- ร้อยละของประชาชน ที่ได้รับทุนยากจนและ เรียนดี	- เด็กนักเรียนที่ได้รับ ทุนยาก จนและเรียนดี มีร้อย ละ ๘๕ ของประชาชน ทั้งหมด	๘๕%	๖๕%	๗๐%	๗๕%	๘๐%	๘๕%
๓๖. การรณรงค์ ประชาสัมพันธ์ ให้ความรู้แก่ ประชาชน	- ร้อยละของประชาชน ที่มี ความรู้เพิ่มมากขึ้น	- ประชาชนที่มีความรู้ เพิ่มมากขึ้น มีร้อยละ ๖๐ ของประชาชน ทั้งหมด	๖๐%	๔๐%	๔๕%	๕๐%	๕๕%	๖๐%
๓๗. กระตุ้นความสนใจของ ประชาชนเกี่ยวกับสิทธิหน้าที่ ของตนเองในการรับรู้ข้อมูล ข่าวสาร เหตุการณ์ การบ้าน การเมือง ในการปราบปราม ทุจริต คอร์รัปชัน รวมถึงด้าน อื่น ๆ	- ร้อยละของประชาชน ที่มีความรู้เกี่ยวกับ เหตุการณ์การบ้าน การเมือง	- ประชาชนที่มีความรู้ เกี่ยวกับเหตุการณ์ การบ้าน การเมือง มี ร้อยละ ๘๐ ของ ประชาชนทั้งหมด	๘๐%	๖๐%	๖๕%	๗๐%	๗๕%	๘๐%
๓๘. การจัดทำวารสาร ด้านความรู้ต่าง ๆ แจกจ่าย แก่ประชาชนตามระยะเวลา ที่สมควร	- ร้อยละของประชาชน ที่มีความรู้ตามวารสาร ที่แจกจ่าย	- ประชาชนที่มีความรู้ ตามวารสารที่แจกจ่าย มีร้อยละ ๖๕ ของ ประชาชนทั้งหมด	๖๕%	๔๕%	๕๐%	๕๕%	๖๐%	๖๕%
๓๙. ช่องทางการรับรู้ ข้อมูลข่าวสารที่ทันสมัย ของประชาชนเพิ่มขึ้น	- ร้อยละของประชาชน ที่ได้รับรู้ข้อมูลข่าวสาร ที่ทันสมัยเพิ่มขึ้น	- ประชาชนที่มีได้รับรู้ ข้อมูลข่าวสารมีร้อยละ ๖๕	๖๕%	๕๕%	๖๐%	๖๕%	๓๕%	๓๕%
๔๐. จัดให้มีโครงการเรียนรู้ ภาษาอังกฤษแก่เยาวชน	- ร้อยละของเยาวชนที่ ได้เข้าอบรมโครงการ เรียนรู้ภาษา อังกฤษ	- เยาวชนที่ได้เข้า อบรม โครงการเรียนรู้ ภาษาอังกฤษ มีร้อยละ ๒๐ ของเยาวชน ทั้งหมด	๒๐%	๑๐%	๑๕%	๒๐%	๒๐%	๒๐%
๔๑. การพัฒนาและอนุรักษ์ สิ่งแวดล้อม	- ร้อยละของประชากร ที่ได้พัฒนา และ อนุรักษ์สิ่งแวดล้อม	- ประชากรที่ได้พัฒนา และอนุรักษ์ สิ่งแวดล้อมมีร้อยละ ๖๐	๖๐%	๔๐%	๔๕%	๕๐%	๕๕%	๖๐%
๔๒. รักษาความสะอาดของ ถนน ทางน้ำ ทางเดิน และที่ สาธารณะ รวมทั้งกำจัด ขยะ มูลฝอย และสิ่งปฏิกูล	- ร้อยละของประชากร ที่รักษาความสะอาด ของถนน ทางน้ำ ทางเดิน และที่ สาธารณะ รวมทั้ง กำจัดขยะมูลฝอย	- ประชากรที่รักษา ความสะอาดของถนน ทางน้ำ ทางเดิน และที่ สาธารณะรวมทั้งกำจัด ขยะมูลฝอยมีร้อยละ ๗๕	๗๕%	๕๕%	๖๐%	๖๕%	๗๐%	๗๕%

จุดมุ่งหมายเพื่อการพัฒนา (Goals)	ตัวชี้วัด (KPLS)	ข้อมูลพื้นฐาน (Baseline Data)	เป้าหมาย (Targets)					
			ปี ๒๕๖๖ - ๒๕๗๐	ปี ๒๕๖๖	ปี ๒๕๖๗	ปี ๒๕๖๘	ปี ๒๕๖๙	ปี ๒๕๗๐
๔๓. เสริมโครงการอาหารกลางวัน และอาหารเสริม (นม) แก่เด็กนักเรียน	- ร้อยละของประชาชนที่ได้รับอาหารกลางวัน และอาหารเสริม	- ประชาชนมีอาหารกลางวัน และอาหารเสริม (นม) มีร้อยละ ๗๕ ของประชาชนทั้งหมด	๗๕%	๗๕%	๗๕%	๗๕%	๗๕%	๗๕%
๔๔. คุ้มครองดูแลและบำรุงรักษาทรัพยากรธรรมชาติและสิ่งแวดล้อม	- ร้อยละของประชากรที่ได้ดูแลและบำรุงรักษาทรัพยากรธรรมชาติและสิ่งแวดล้อม	- ประชากรที่ได้ดูแลและบำรุงรักษาทรัพยากรธรรมชาติและสิ่งแวดล้อม ร้อยละ ๘๐	๘๐%	๖๐%	๖๕%	๗๐%	๗๕%	๘๐%
๔๕. การควบคุมการเลี้ยงสัตว์	- ร้อยละของครัวเรือนที่มีการควบคุมการเลี้ยงสัตว์ได้	- ครัวเรือนที่มีการควบคุมการเลี้ยงสัตว์ได้ คิดเป็นร้อยละ ๘๐ ของครัวเรือนทั้งหมด	๘๐%	๖๐%	๖๕%	๗๐%	๗๕%	๘๐%
๔๖. การควบคุมอนามัยและความสะอาดปลอดภัย ในร้านจำหน่ายอาหาร โรงแรม หอพัก และสถานบริการอื่น ๆ	- ร้อยละของหมู่บ้านที่ถูก ควบคุมอนามัย ความสะอาดปลอดภัยในอาหาร	- หมู่บ้าน ที่ควบคุมถูกอนามัย ความสะอาดปลอดภัยในอาหาร มีร้อยละ ๗๐ ของหมู่บ้านทั้งหมด	๗๐%	๕๐%	๕๕%	๖๐%	๖๕%	๗๐%
๔๗. การบำบัดและจัดการขยะ	- ร้อยละของครัวเรือน ที่ได้มีการกำจัดขยะ	- ครัวเรือน ที่ได้มีการกำจัดขยะ มีร้อยละ ๘๐ ของครัวเรือนทั้งหมด	๘๐%	๖๐%	๖๕%	๗๐%	๗๕%	๘๐%
๔๘. จัดทำโครงการบ้านสะอาดน่าอยู่	- ร้อยละของครัวเรือนที่ได้จัดทำโครงการบ้านสะอาดน่าอยู่	- ครัวเรือน ที่ได้จัดทำโครงการบ้านสะอาดน่าอยู่ มีร้อยละ ๗๐ ของครัวเรือนทั้งหมด	๗๐%	๕๐%	๕๕%	๖๐%	๖๕%	๗๐%
๔๙. ยกระดับคุณภาพการศึกษาของ ประชาชนทุกระดับอย่างทั่วถึง	- ร้อยละของประชาชนที่ได้รับการศึกษา	- ประชาชนที่ได้รับการศึกษา มีร้อยละ ๑๐๐	๑๐๐%	๘๐%	๘๕%	๙๐%	๙๕%	๑๐๐%
๕๐. จัดให้มีการออกกำลังกายทุกหมู่บ้าน เพื่อสร้างสุขภาพอนามัยที่ดีต่อร่างกาย และความสัมพันธ์ภายในหมู่บ้าน	- ร้อยละของหมู่บ้านที่ได้มีการออกกำลังกาย	- หมู่บ้านที่ได้มีการออกกำลังกาย มีร้อยละ ๔๕ ของหมู่บ้านทั้งหมด	๔๕%	๒๕%	๓๐%	๓๕%	๔๐%	๔๕%
๕๑. ดำเนินกิจกรรมรณรงค์เพื่อต่อต้าน ยาเสพติด และจัดให้มีการแข่งขัน กีฬา เพื่อต่อต้านยาเสพติด	- ร้อยละของประชากรที่ได้มีการเดินรณรงค์เพื่อต่อต้านยาเสพติด และได้มีการจัดการแข่งขันกีฬาแล้ว	- ประชากรที่ได้มีการเดินรณรงค์เพื่อต่อต้านยาเสพติด และได้มีการจัดการแข่งขันกีฬาแล้ว มีร้อยละ ๘๕	๘๕%	๖๕%	๗๐%	๗๕%	๘๐%	๘๕%

จุดมุ่งหมายเพื่อการพัฒนา (Goals)	ตัวชี้วัด (KPLS)	ข้อมูลพื้นฐาน (Baseline Data)	เป้าหมาย (Targets)					
			ปี ๒๕๖๖ - ๒๕๗๐	ปี ๒๕๖๖	ปี ๒๕๖๗	ปี ๒๕๖๘	ปี ๒๕๖๙	ปี ๒๕๗๐
๕๒. ส่งเสริมและสนับสนุน ดำเนินการเพื่อความ ปลอดภัยในชีวิต และ ทรัพย์สิน	- ร้อยละของ หมู่บ้านที่มี ความ ปลอดภัยในชีวิต และทรัพย์สิน	- หมู่บ้านที่มีความ ปลอดภัยในชีวิต และ ทรัพย์สิน มีร้อยละ ๙๐ ของหมู่บ้าน ทั้งหมด	๙๐%	๗๐%	๗๕%	๘๐%	๘๕%	๙๐%
๕๓. จัดให้มีการป้องกันแก้ไข ปัญหาสังคม และความ ยากจนของประชาชน	- ร้อยละของ ประชาชน ที่ ได้รับความ ช่วยเหลือจาก รัฐบาลในการแก้ไข ปัญหาสังคมและ ความยากจน	- ประชาชน ที่ได้รับความ ช่วยเหลือจากรัฐบาล ในการแก้ไขปัญหา สังคมและความ ยากจน คิดเป็น ร้อยละ ๖๕ ของ ประชาชนทั้งหมด	๖๕%	๔๕%	๕๐%	๕๕%	๖๐%	๖๕%
๕๔. เพิ่มศักยภาพของคนใน ด้านการมีส่วนร่วมต่าง ๆ ให้ มากขึ้น	- ร้อยละของ ประชาชนที่ได้มี ส่วนร่วมในด้าน ต่างๆ มากขึ้น	- ประชาชนที่ได้มี ส่วนร่วมในด้านต่างๆ มากขึ้น คิดเป็นร้อย ละ ๘๐ ของ ประชาชนทั้งหมด	๘๐%	๖๐%	๖๕%	๗๐%	๗๕%	๘๐%
๕๕. ส่งเสริมและสนับสนุน ดำเนินการเพื่อความ ปลอดภัยในชีวิต และ ทรัพย์สิน	- ร้อยละของ หมู่บ้านที่มี ความ ปลอดภัยในชีวิต และทรัพย์สิน	- หมู่บ้านที่มีความ ปลอดภัยในชีวิต และ ทรัพย์สิน มีร้อยละ ๙๐ ของหมู่บ้าน ทั้งหมด	๙๐%	๗๐%	๗๕%	๘๐%	๘๕%	๙๐%

# รายละเอียดโครงการพัฒนาฯ



รายละเอียดโครงการพัฒนา  
แผนพัฒนาท้องถิ่น (พ.ศ. ๒๕๖๖ – ๒๕๗๐)  
องค์การบริหารส่วนตำบลคอนสวรรค์ อำเภอคอนสวรรค์ จังหวัดชัยภูมิ

ก. ยุทธศาสตร์จังหวัดที่ ๑ การสร้างความเข้มแข็งทางเศรษฐกิจฐานรากและแข่งขันได้อย่างยั่งยืน

ข. ยุทธศาสตร์การพัฒนาของ อปท. ในเขตจังหวัดที่ ๖ การพัฒนาโครงสร้างพื้นฐานเพื่อรับรองการเป็นศูนย์กลางทางการตลาดและเชื่อมโยงสู่ประเทศในประชาอาเซียน

ยุทธศาสตร์ที่ ๑ การพัฒนาโครงสร้างพื้นฐาน

แผนงานอุตสาหกรรมและการโยธา : งานก่อสร้างโครงสร้างพื้นฐาน (ส่งเสริมสนับสนุนการพัฒนาเส้นทางคมนาคม/ไฟฟ้า/น้ำประปา)

ประเภทถนน หมู่ที่ ๑

แผนงาน อุตสาหกรรมและการโยธา

ที่	โครงการ	วัตถุประสงค์	เป้าหมาย (ผลผลิตของ โครงการ)	งบประมาณ					ตัวชี้วัด (KPI)	ผลที่คาดว่าจะได้รับ	หน่วยงาน รับผิดชอบหลัก
				๒๕๖๖ (บาท)	๒๕๖๗ (บาท)	๒๕๖๘ (บาท)	๒๕๖๙ (บาท)	๒๕๗๐ (บาท)			
๑	โครงการก่อสร้างถนนคอนกรีตเสริมเหล็กพร้อมขยายไหล่ทางจากบ้านนายขุนดง หมู่ที่ ๑	เพื่อใช้ในการสัญจรและหลีกเลี่ยงการใช้ถนนเส้นกลางหมู่บ้านฯ	กว้าง ๕.๐๐ ม. ยาว ๘๐๐ ม. หนา ๐.๑๕ ม.	๓,๕๐๐,๐๐๐	๓,๕๐๐,๐๐๐	๓,๕๐๐,๐๐๐	๓,๕๐๐,๐๐๐	๓,๕๐๐,๐๐๐	ประชาชนผู้ที่ใช้เส้นทางร้อยละ ๘๐ ของผู้ที่สัญจรไปมา	ประชาชนได้ใช้เส้นทางสะดวกและใช้การคมนาคมในการเกษตร	กองช่าง
๒	โครงการปรับปรุงถนนลูกรังเพื่อการเกษตรพร้อมวางท่อระบายน้ำเส้นจากนางสมควรครองเคหา ถึงนางบัวหลัน ต่อฤดู หมู่ที่ ๑	เพื่อปรับปรุงถนนที่ชำรุด ฯลฯ	ปรับปรุงถนนลูกรังพร้อมวางท่อ ๔๐" จำนวน ๕ ท่อ	๑๐,๐๐๐	๑๐,๐๐๐	๑๐,๐๐๐	๑๐,๐๐๐	๑๐,๐๐๐	ประชาชนผู้ที่ใช้เส้นทางร้อยละ ๘๐ ของผู้ที่สัญจรไปมา	ประชาชนได้ใช้เส้นทางสะดวกและใช้การคมนาคมในการเกษตร	กองช่าง
๓	โครงการปรับปรุงถนนลูกรังเพื่อการเกษตรพร้อมวางท่อระบายน้ำเส้นจากนางสงวนคงสตรี ถึงนายอำนวยการ หมู่ที่ ๑	เพื่อปรับปรุงถนนที่ชำรุดและเพิ่มทางน้ำให้ไหลสะดวก	ปรับปรุงถนนลูกรังพร้อมวางท่อ ๖๐" จำนวน ๕ ท่อ	๑๕,๐๐๐	๑๕,๐๐๐	๑๕,๐๐๐	๑๕,๐๐๐	๑๕,๐๐๐	ประชาชนผู้ที่ใช้เส้นทางร้อยละ ๘๐ ของผู้ที่สัญจรไปมา	ประชาชนได้ใช้เส้นทางสะดวกและใช้การคมนาคมในการเกษตร	กองช่าง



รายละเอียดโครงการพัฒนา  
 แผนพัฒนาท้องถิ่น (พ.ศ. ๒๕๖๖ - ๒๕๗๐)  
 องค์การบริหารส่วนตำบลคอนสวรรค์ อำเภอคอนสวรรค์ จังหวัดชัยภูมิ

ก. ยุทธศาสตร์จังหวัดที่ ๑ การสร้างความเข้มแข็งทางเศรษฐกิจฐานรากและแข่งขันได้อย่างยั่งยืน

ข. ยุทธศาสตร์การพัฒนาของ อปท. ในเขตจังหวัดที่ ๖ การพัฒนาโครงสร้างพื้นฐานเพื่อรับรองการเป็นศูนย์กลางทางการตลาดและเชื่อมโยงสู่ประเทศในประชาอาเซียน

ยุทธศาสตร์ที่ ๑ การพัฒนาโครงการสร้างพื้นฐาน

แผนงานอุตสาหกรรมและการโยธา : งานก่อสร้างโครงสร้างพื้นฐาน (ส่งเสริมสนับสนุนการพัฒนาเส้นทางคมนาคม/ไฟฟ้า/น้ำประปา)

ประเภทถนน หมู่ที่ ๑

แผนงาน อุตสาหกรรมและการโยธา

ที่	โครงการ	วัตถุประสงค์	เป้าหมาย (ผลผลิตของโครงการ)	งบประมาณ					ตัวชี้วัด (KPI)	ผลที่คาดว่าจะได้รับ	หน่วยงาน รับผิดชอบหลัก
				๒๕๖๖ (บาท)	๒๕๖๗ (บาท)	๒๕๖๘ (บาท)	๒๕๖๙ (บาท)	๒๕๗๐ (บาท)			
๔	โครงการปรับปรุงถนน ลูกรังเพื่อการเกษตรพร้อม วางท่อระบายน้ำเส้นจาก นานายเพิ่มพูน มนต์ชัยภูมิ ถึงนางางเต็มตา งามประเสริฐ หมู่ที่ ๑	เพื่อปรับปรุง ถนนที่ชำรุด ฯลฯ	กว้าง ๓.๐๐ ม. ยาว ๗๐๐ ม. หนา ๐.๑๐ ม.	๔๐,๐๐๐	๔๐,๐๐๐	๔๐,๐๐๐	๔๐,๐๐๐	๔๐,๐๐๐	ประชาชนผู้ที่ ใช้เส้นทางร้อยละ ๘๐ ของผู้ที่ สัญจรไปมา	ประชาชนได้ใช้ เส้นทางสะดวก และใช้การ คมนาคมใน การเกษตร	กองช่าง
๕	โครงการปรับปรุงถนน ลูกรังเส้นลำห้วยประดู่จาก นานายประสาธต แสงเมือง ถึงนางางหนูทิพย์ อุดมทรัพย์ หมู่ที่ ๑	เพื่อปรับปรุง ถนนที่ชำรุด ฯลฯ	กว้าง ๓.๐๐ ม. ยาว ๗๐๐ ม. หนา ๐.๑๐ ม.	๖๐,๐๐๐	๖๐,๐๐๐	๖๐,๐๐๐	๖๐,๐๐๐	๖๐,๐๐๐	ประชาชนผู้ที่ ใช้เส้นทางร้อยละ ๘๐ ของผู้ที่ สัญจรไปมา	ประชาชนได้ใช้ เส้นทางสะดวก และใช้การ คมนาคมใน การเกษตร	กองช่าง
๖	โครงการปรับปรุงถนน ลูกรังเส้นนางางดวงตา ต่อโชติ ถึงนางางละเอียด งามสิน หมู่ที่ ๑	เพื่อปรับปรุง ถนนที่ชำรุด ฯลฯ	กว้าง ๓.๐๐ ม. ยาว ๗๐๐ ม. หนา ๐.๑๐ ม.	๔๐,๐๐๐	๔๐,๐๐๐	๔๐,๐๐๐	๔๐,๐๐๐	๔๐,๐๐๐	ประชาชนผู้ที่ ใช้เส้นทางร้อยละ ๘๐ ของผู้ที่ สัญจรไปมา	ประชาชนได้ใช้ เส้นทางสะดวก และใช้การ คมนาคมใน การเกษตร	กองช่าง

รายละเอียดโครงการพัฒนา  
 แผนพัฒนาท้องถิ่น (พ.ศ. ๒๕๖๖ - ๒๕๗๐)  
 องค์การบริหารส่วนตำบลคอนสวรรค์ อำเภอคอนสวรรค์ จังหวัดชัยภูมิ

ก. ยุทธศาสตร์จังหวัดที่ ๑ การสร้างความเข้มแข็งทางเศรษฐกิจฐานรากและแข่งขันได้อย่างยั่งยืน

ข. ยุทธศาสตร์การพัฒนาของ อปท. ในเขตจังหวัดที่ ๖ การพัฒนาโครงสร้างพื้นฐานเพื่อรับรองการเป็นศูนย์กลางทางการตลาดและเชื่อมโยงสู่ประเทศในประชาอาเซียน

ยุทธศาสตร์ที่ ๑ การพัฒนาโครงการสร้างพื้นฐาน

แผนงานอุตสาหกรรมและการโยธา : งานก่อสร้างโครงสร้างพื้นฐาน (ส่งเสริมสนับสนุนการพัฒนาเส้นทางคมนาคม/ไฟฟ้า/น้ำประปา)

ประเภทถนน หมู่ที่ ๑

แผนงาน อุตสาหกรรมและการโยธา

ที่	โครงการ	วัตถุประสงค์	เป้าหมาย (ผลผลิตของโครงการ)	งบประมาณ					ตัวชี้วัด (KPI)	ผลที่คาดว่าจะได้รับ	หน่วยงาน รับผิดชอบหลัก
				๒๕๖๖ (บาท)	๒๕๖๗ (บาท)	๒๕๖๘ (บาท)	๒๕๖๙ (บาท)	๒๕๗๐ (บาท)			
๗	โครงการปรับปรุงถนน ลูกรังเพื่อการเกษตรเส้น นานางแดงฮั่ว สุรเสน หมู่ที่ ๑	เพื่อปรับปรุง ถนนที่ชำรุด ฯลฯ	กว้าง ๓.๐๐ ม. ยาว ๑.๕๐๐ ม. หนา ๐.๑๐ ม. พร้อมวางท่อ ๔๐" จำนวน ๖ ท่อ	๑๑๐,๐๐๐	๑๑๐,๐๐๐	๑๑๐,๐๐๐	๑๑๐,๐๐๐	๑๑๐,๐๐๐	ประชาชนผู้ที่ ใช้เส้นทางร้อย ละ ๘๐ ของผู้ที่ สัญจรไปมา	ประชาชนได้ ใช้เส้นทาง สะดวกและใช้ การคมนาคม ในการเกษตร	กองช่าง
๘	โครงการปรับปรุงถนน ลูกรังเส้นนานางนนทिया ต่อฤทธิ์ ถึงนานายประยูร ทวีทรัพย์ หมู่ที่ ๑	เพื่อปรับปรุง ถนนที่ชำรุด ฯลฯ	กว้าง ๓.๐๐ ม. ยาว ๗๐๐ ม. หนา ๐.๑๐ ม.	๔๐,๐๐๐	๔๐,๐๐๐	๔๐,๐๐๐	๔๐,๐๐๐	๔๐,๐๐๐	ประชาชนผู้ที่ ใช้เส้นทางร้อย ละ ๘๐ ของผู้ที่ สัญจรไปมา	ประชาชนได้ ใช้เส้นทาง สะดวกและใช้ การคมนาคม ในการเกษตร	กองช่าง

รายละเอียดโครงการพัฒนา  
 แผนพัฒนาท้องถิ่น (พ.ศ. ๒๕๖๖ - ๒๕๗๐)  
 องค์การบริหารส่วนตำบลคอนสวรรค์ อำเภอคอนสวรรค์ จังหวัดชัยภูมิ

ก. ยุทธศาสตร์จังหวัดที่ ๑ การสร้างความเข้มแข็งทางเศรษฐกิจฐานรากและแข่งขันได้อย่างยั่งยืน

ข. ยุทธศาสตร์การพัฒนาของ อปท. ในเขตจังหวัดที่ ๖ การพัฒนาโครงสร้างพื้นฐานเพื่อรับรองการเป็นศูนย์กลางทางการตลาดและเชื่อมโยงสู่ประเทศในประชาอาเซียน

ยุทธศาสตร์ที่ ๑ การพัฒนาโครงการสร้างพื้นฐาน

แผนงานอุตสาหกรรมและการโยธา : งานก่อสร้างโครงสร้างพื้นฐาน

ประเภทถนน หมู่ที่ ๑

แผนงาน อุตสาหกรรมและการโยธา

ที่	โครงการ	วัตถุประสงค์	เป้าหมาย (ผลผลิตของโครงการ)	งบประมาณ					ตัวชี้วัด (KPI)	ผลที่คาดว่าจะได้รับ	หน่วยงาน รับผิดชอบหลัก
				๒๕๖๖ (บาท)	๒๕๖๗ (บาท)	๒๕๖๘ (บาท)	๒๕๖๙ (บาท)	๒๕๗๐ (บาท)			
๙	โครงการปรับปรุงถนน ลูกรังเส้นลำห้วยประดู่ จากนานางอำนวนาย สน ทอง ถึงฝายน้ำล้นนานาง แดงฮั่ว สุระเสน หมู่ที่ ๑	เพื่อปรับปรุง ถนนที่ชำรุด ฯลฯ	กว้าง ๓.๐๐ ม. ยาว ๗๐๐ ม. หน้า ๐.๑๐ ม.	๔๐,๐๐๐	๔๐,๐๐๐	๔๐,๐๐๐	๔๐,๐๐๐	๔๐,๐๐๐	ประชาชนผู้ที่ ใช้เส้นทางร้อย ละ ๘๐ ของผู้ที่ สัญจรไปมา	ประชาชนได้ ใช้เส้นทาง สะดวกและใช้ การคมนาคม ในการเกษตร	กองช่าง
๑๐	โครงการปรับปรุงถนน ลูกรังเส้นนานายวุฒิชัย หาชัยภูมิถึงสี่แยกหนอง โฆม หมู่ที่ ๑	เพื่อปรับปรุง ถนนที่ชำรุด ฯลฯ	กว้าง ๓.๐๐ ม. ยาว ๗๐๐ ม. หน้า ๐.๑๐ ม.	๔๐,๐๐๐	๔๐,๐๐๐	๔๐,๐๐๐	๔๐,๐๐๐	๔๐,๐๐๐	ประชาชนผู้ที่ ใช้เส้นทางร้อย ละ ๘๐ ของผู้ที่ สัญจรไปมา	ประชาชนได้ ใช้เส้นทาง สะดวกและใช้ การคมนาคม ในการเกษตร	กองช่าง
๑๑	โครงการทำถนนดินเพื่อ การเกษตรจากนานาง สาวท อำเนตร ถึงนานาง สมควร คาดสนิท หมู่ที่ ๑	เพื่อเดินทางใน การสัญจรและ ขนย้ายพืชผล ทางการเกษตร	กว้าง ๓.๐๐ ม. ยาว ๗๐๐ ม. หน้า ๐.๑๐ ม.	๔๐,๐๐๐	๔๐,๐๐๐	๔๐,๐๐๐	๔๐,๐๐๐	๔๐,๐๐๐	ประชาชนผู้ที่ ใช้เส้นทางร้อย ละ ๘๐ ของผู้ที่ สัญจรไปมา	ประชาชนได้ ใช้เส้นทาง สะดวกและใช้ การคมนาคม ในการเกษตร	กองช่าง

รายละเอียดโครงการพัฒนา  
 แผนพัฒนาท้องถิ่น (พ.ศ. ๒๕๖๖ - ๒๕๗๐)  
 องค์การบริหารส่วนตำบลคอนสวรรค์ อำเภอคอนสวรรค์ จังหวัดชัยภูมิ

ก. ยุทธศาสตร์จังหวัดที่ ๑ การสร้างความเข้มแข็งทางเศรษฐกิจฐานรากและแข่งขันได้อย่างยั่งยืน

ข. ยุทธศาสตร์การพัฒนาของ อปท. ในเขตจังหวัดที่ ๖ การพัฒนาโครงสร้างพื้นฐานเพื่อรับรองการเป็นศูนย์กลางทางการตลาดและเชื่อมโยงสู่ประเทศในประชาอาเซียน

ยุทธศาสตร์ที่ ๑ การพัฒนาโครงสร้างพื้นฐาน

แผนงานอุตสาหกรรมและการโยธา : งานก่อสร้างโครงสร้างพื้นฐาน

ประเภทถนน หมู่ที่ ๑

แผนงาน อุตสาหกรรมและการโยธา

ที่	โครงการ	วัตถุประสงค์	เป้าหมาย (ผลผลิตของโครงการ)	งบประมาณ					ตัวชี้วัด (KPI)	ผลที่คาดว่าจะได้รับ	หน่วยงาน รับผิดชอบหลัก
				๒๕๖๖ (บาท)	๒๕๖๗ (บาท)	๒๕๖๘ (บาท)	๒๕๖๙ (บาท)	๒๕๗๐ (บาท)			
๑๒	โครงการปรับปรุงถนน ลูกรังเส้นจากนานาง สังเวียน งามสวัสดิ์ ถึง นานางประสิทธิ์ อยู่เย็น หมู่ที่ ๑	เพื่อปรับปรุง ถนนที่ชำรุด ฯลฯ	กว้าง ๓.๐๐ ม. ยาว ๗๐๐ ม. หนา ๐.๑๐ ม.	๔๐,๐๐๐	๔๐,๐๐๐	๔๐,๐๐๐	๔๐,๐๐๐	๔๐,๐๐๐	ประชาชนผู้ที่ใช้ ใช้เส้นทางร้อยละ ๘๐ ของผู้ ที่สัญจรไปมา	ประชาชนได้ใช้ เส้นทางสะดวก และใช้การ คมนาคมใน การเกษตร	กองช่าง
๑๓	โครงการปรับปรุง ซ่อมแซมถนนโดยปรับ เกรดด้วยรถเกรดเดอร์ พร้อมบดอัดสายลำห้วย ประตู หมู่ที่ ๑	เพื่อปรับปรุง ถนนที่ชำรุด ฯลฯ	ปรับปรุงซ่อมแซมถนน ขนาด ๓.๐๐ ม. x ๔,๐๐๐ ม.	๔๐,๐๐๐	๔๐,๐๐๐	๔๐,๐๐๐	๔๐,๐๐๐	๔๐,๐๐๐	ประชาชนผู้ที่ใช้ ใช้เส้นทางร้อยละ ๘๐ ของผู้ ที่สัญจรไปมา	ประชาชนได้ใช้ เส้นทางสะดวก และใช้การ คมนาคม	กองช่าง
๑๔	โครงการปรับปรุง ซ่อมแซมถนนโดยปรับ เกรดด้วยรถเกรดเดอร์ พร้อมบดอัดสายดอน โฆม - ไปบ้านจอก หมู่ที่ ๑	เพื่อปรับปรุง ถนนที่ชำรุด ฯลฯ	ปรับปรุงซ่อมแซมถนน ขนาด ๓.๐๐ ม. x ๓,๐๐๐ ม.	๓๐,๐๐๐	๓๐,๐๐๐	๓๐,๐๐๐	๓๐,๐๐๐	๓๐,๐๐๐	ประชาชนผู้ที่ใช้ ใช้เส้นทางร้อยละ ๘๐ ของผู้ ที่สัญจรไปมา	ประชาชนได้ใช้ เส้นทางสะดวก และใช้การ คมนาคม	กองช่าง

รายละเอียดโครงการพัฒนา  
 แผนพัฒนาท้องถิ่น (พ.ศ. ๒๕๖๖ - ๒๕๗๐)  
 องค์การบริหารส่วนตำบลคอนสวรรค์ อำเภอคอนสวรรค์ จังหวัดชัยภูมิ

ก. ยุทธศาสตร์จังหวัดที่ ๑ การสร้างความเข้มแข็งทางเศรษฐกิจฐานรากและแข่งขันได้อย่างยั่งยืน

ข. ยุทธศาสตร์การพัฒนาของ อปท. ในเขตจังหวัดที่ ๖ การพัฒนาโครงสร้างพื้นฐานเพื่อรับรองการเป็นศูนย์กลางทางการตลาดและเชื่อมโยงสู่ประเทศในประชาอาเซียน

ยุทธศาสตร์ที่ ๑ การพัฒนาโครงการสร้างพื้นฐาน

แผนงานอุตสาหกรรมและการโยธา : งานก่อสร้างโครงสร้างพื้นฐาน (ส่งเสริมสนับสนุนการพัฒนาเส้นทางคมนาคม/ไฟฟ้า/น้ำประปา

ประเภทถนน หมู่ที่ ๑

แผนงาน อุตสาหกรรมและการโยธา

ที่	โครงการ	วัตถุประสงค์	เป้าหมาย (ผลผลิตของ โครงการ)	งบประมาณ					ตัวชี้วัด (KPI)	ผลที่คาดว่าจะ ได้รับ	หน่วยงาน รับผิดชอบหลัก
				๒๕๖๖ (บาท)	๒๕๖๗ (บาท)	๒๕๖๘ (บาท)	๒๕๖๙ (บาท)	๒๕๗๐ (บาท)			
๑๕	โครงการก่อสร้างถนนคอนกรีตเสริมเหล็กจากบ้านนายขุนดง เฉลิม หมู่ หมู่ที่ ๑ ไปถึงสี่แยกบ้านหนองทอน	เพื่อใช้ในการสัญจรและหลีกเลี่ยงการใช้ถนนเส้นกลางหมู่บ้าน ฯลฯ	กว้าง ๕.๐๐ ม. ยาว ๘๐๐ ม. หนา ๐.๑๕ ม.	๓,๐๐๐,๐๐๐	๓,๐๐๐,๐๐๐	๓,๐๐๐,๐๐๐	๓,๐๐๐,๐๐๐	๓,๐๐๐,๐๐๐	ประชาชนผู้ที่ใช้เส้นทางร้อยละ ๘๐ ของผู้ที่สัญจรไปมา	ประชาชนได้ใช้เส้นทางสะดวกและใช้การคมนาคมในการเกษตร	กองช่าง
๑๖	โครงการก่อสร้างถนนคอนกรีตเสริมเหล็กจากบ้านนายขุนดง (เชื่อมต่อสายเดิม) บ้านจอก หมู่ที่ ๑	เพื่อความสะดวกในการสัญจร ฯลฯ	กว้าง ๕.๐๐ ม. ยาว ๕๐ ม. หนา ๐.๑๕ ม. หรือมีปริมาณพื้นที่ไม่น้อยกว่า ๒๕๐ ตารางเมตร มีไหล่ทางลงตามสภาพพื้นที่ พร้อมป้ายโครงการ	๑๓๖,๐๐๐	๑๓๖,๐๐๐	๑๓๖,๐๐๐	๑๓๖,๐๐๐	๑๓๖,๐๐๐	ประชาชนผู้ที่ใช้เส้นทางร้อยละ ๘๐ ของผู้ที่สัญจรไปมา	ประชาชนได้ใช้เส้นทางสะดวกและใช้การคมนาคมในการเกษตร	กองช่าง

รายละเอียดโครงการพัฒนา  
 แผนพัฒนาท้องถิ่น (พ.ศ. ๒๕๖๖ - ๒๕๗๐)  
 องค์การบริหารส่วนตำบลคอนสวรรค์ อำเภอคอนสวรรค์ จังหวัดชัยภูมิ

ก. ยุทธศาสตร์จังหวัดที่ ๑ การสร้างความเข้มแข็งทางเศรษฐกิจฐานรากและแข่งขันได้อย่างยั่งยืน

ข. ยุทธศาสตร์การพัฒนาของ อปท. ในเขตจังหวัดที่ ๖ การพัฒนาโครงสร้างพื้นฐานเพื่อรับรองการเป็นศูนย์กลางทางการตลาดและเชื่อมโยงสู่ประเทศในประชาอาเซียน

ยุทธศาสตร์ที่ ๑ การพัฒนาโครงการสร้างพื้นฐาน

แผนงานอุตสาหกรรมและการโยธา : งานก่อสร้างโครงสร้างพื้นฐาน

ประเภทสร้างฝายกั้นน้ำ หมู่ที่ ๑

แผนงาน อุตสาหกรรมและการโยธา

ที่	โครงการ	วัตถุประสงค์	เป้าหมาย (ผลผลิตของโครงการ)	งบประมาณ					ตัวชี้วัด (KPI)	ผลที่คาดว่าจะได้รับ	หน่วยงาน รับผิดชอบหลัก
				๒๕๖๖ (บาท)	๒๕๖๗ (บาท)	๒๕๖๘ (บาท)	๒๕๖๙ (บาท)	๒๕๗๐ (บาท)			
๑	โครงการก่อสร้างฝายกั้นน้ำลำห้วยประตูช่วงนางเลาวรรณ์ ถึงนางายสีบพงษ์ พุทธเสน หมู่ที่ ๑	เพื่อกักเก็บน้ำไว้ใช้ในการเกษตร	ฝายกั้นน้ำลำห้วยประตู (ตามแบบ มข. ๒๕๒๗)	๑,๒๐๐,๐๐๐	๑,๒๐๐,๐๐๐	๑,๒๐๐,๐๐๐	๑,๒๐๐,๐๐๐	๑,๒๐๐,๐๐๐	ประชาชนผู้ทำการเกษตรร้อยละ ๘๐ ของเกษตรกรในพื้นที่	เกษตรกรในพื้นที่มีน้ำเพื่อทำการเกษตรตลอดทั้งปี	กองช่าง
๒	โครงการวางท่อระบายน้ำเพื่อการเกษตรจากนางหอมหวน ทวีแปลง ถึงนางดวงตา ต่อโชติ หมู่ที่ ๑	เพื่อการไหลเวียนน้ำสะดวก	วางท่อระบายน้ำ ขนาด ๓๐"	๓๐,๐๐๐	๓๐,๐๐๐	๓๐,๐๐๐	๓๐,๐๐๐	๓๐,๐๐๐	ประชาชนผู้ทำการเกษตรร้อยละ ๘๐ ของเกษตรกรในพื้นที่	ระบายน้ำไม่ให้เกิดท่วมขังฤดูน้ำหลาก	กองช่าง
๓	โครงการวางท่อระบายน้ำเพื่อการเกษตรบริเวณฝายน้ำล้นลำห้วยประตูช่วงนางแดงฮั่ว สุรเสน หมู่ที่ ๑	เพื่อการไหลเวียนน้ำสะดวก	วางท่อระบายน้ำ ขนาด ๔๐" จำนวน ๔ ท่อน	๕,๐๐๐	๕,๐๐๐	๕,๐๐๐	๕,๐๐๐	๕,๐๐๐	ประชาชนผู้ทำการเกษตรร้อยละ ๘๐ ของเกษตรกรในพื้นที่	ระบายน้ำไม่ให้เกิดท่วมขังฤดูน้ำหลาก	กองช่าง

รายละเอียดโครงการพัฒนา  
 แผนพัฒนาท้องถิ่น (พ.ศ. ๒๕๖๖ - ๒๕๗๐)  
 องค์การบริหารส่วนตำบลคอนสวรรค์ อำเภอคอนสวรรค์ จังหวัดชัยภูมิ

ก. ยุทธศาสตร์จังหวัดที่ ๑ การสร้างความเข้มแข็งทางเศรษฐกิจฐานรากและแข่งขันได้อย่างยั่งยืน

ข. ยุทธศาสตร์การพัฒนาของ อปท. ในเขตจังหวัดที่ ๖ การพัฒนาโครงสร้างพื้นฐานเพื่อรับรองการเป็นศูนย์กลางทางการตลาดและเชื่อมโยงสู่ประเทศในประชาอาเซียน

ยุทธศาสตร์ที่ ๑ การพัฒนาโครงสร้างพื้นฐาน

แผนงานอุตสาหกรรมและการโยธา : งานก่อสร้างโครงสร้างพื้นฐาน

ประเภทสร้างฝายกั้นน้ำ หมู่ที่ ๑ แผนงาน อุตสาหกรรมและการโยธา

ที่	โครงการ	วัตถุประสงค์	เป้าหมาย (ผลผลิตของโครงการ)	งบประมาณ					ตัวชี้วัด (KPI)	ผลที่คาดว่าจะได้รับ	หน่วยงาน รับผิดชอบหลัก
				๒๕๖๖ (บาท)	๒๕๖๗ (บาท)	๒๕๖๘ (บาท)	๒๕๖๙ (บาท)	๒๕๗๐ (บาท)			
๔	โครงการขุดลอกลำห้วย ประตู ช่วงจากนาย บัวฮอง จอกสถิต ไป สิ้นสุดนายเต็มตา งามประเสริฐ หมู่ที่ ๑	เพื่อป้องกัน ปัญหาอุทกภัย และปัญหาภัย แล้ง	ความยาว ๓,๐๐๐ เมตร	๒๐๐,๐๐๐	๒๐๐,๐๐๐	๒๐๐,๐๐๐	๒๐๐,๐๐๐	๒๐๐,๐๐๐	ปัญหาอุทกภัย และปัญหาภัย แล้งของ ประชาชนบ้าน จอก หมู่ที่ ๑ ลดลงร้อยละ ๘๐	ไม่มีปัญหา อุทกภัยและ ปัญหาภัยแล้ง ในพื้นที่	กองช่าง
๕	โครงการขุดลอกคลอง (อีสานเขียว) ระหว่างนา นายสมบัติ - นานาง สมควร ครองเคหา หมู่ที่ ๑	เพื่อใช้ในการ ระบายน้ำใช้ทำ การเกษตร ใช้ ในการอุปโภค บริโภค	กว้าง ๓.๐๐ เมตร ลึก ๓.๐๐ เมตร ยาว ๘๐๐ เมตร	๓๐๐,๐๐๐	๓๐๐,๐๐๐	๓๐๐,๐๐๐	๓๐๐,๐๐๐	๓๐๐,๐๐๐	ราษฎร หมู่ที่ ๑ ซึ่งขาดแคลนน้ำ ใช้ทำการเกษตร ทำให้มีน้ำใช้ สำหรับอุปโภค - บริโภค ได้ร้อย ละ ๘๐	ระบายน้ำได้ สะดวกรวดเร็ว ใช้ในการ เกษตรและ ปัญหาน้ำท่วม	กองช่าง
๖	โครงการขุดลอกคลองส่ง น้ำจากที่นายนายบุญเชิญ บำรุงเชื้อ - นานายไอสี เหลืองสกุล หมู่ที่ ๑	เพื่อใช้ในการ ระบายน้ำใช้ทำ การเกษตร	จำนวน ๑ จุด	๒๐๐,๐๐๐	๒๐๐,๐๐๐	๒๐๐,๐๐๐	๒๐๐,๐๐๐	๒๐๐,๐๐๐	ราษฎร หมู่ที่ ๑ ซึ่งขาดแคลนน้ำ ใช้ทำการเกษตร ทำให้ราษฎรมีน้ำ ใช้สำหรับอุปโภค	ระบายน้ำได้ สะดวกรวดเร็ว ใช้ในการ เกษตรและ ปัญหาน้ำท่วม	กองช่าง

รายละเอียดโครงการพัฒนา  
 แผนพัฒนาท้องถิ่น (พ.ศ. ๒๕๖๖ - ๒๕๗๐)  
 องค์การบริหารส่วนตำบลคอนสวรรค์ อำเภอคอนสวรรค์ จังหวัดชัยภูมิ

- ก. ยุทธศาสตร์จังหวัดที่ ๑ การสร้างความเข้มแข็งทางเศรษฐกิจฐานรากและแข่งขันได้อย่างยั่งยืน  
 ข. ยุทธศาสตร์การพัฒนาของ อปท. ในเขตจังหวัดที่ ๖ การพัฒนาโครงสร้างพื้นฐานเพื่อรับรองการเป็นศูนย์กลางทางการตลาดและเชื่อมโยงสู่ประเทศในประชาอาเซียน

ยุทธศาสตร์ที่ ๑ การพัฒนาโครงการสร้างพื้นฐาน

แผนงานอุตสาหกรรมและการโยธา : งานไฟฟ้าและถนน

ประเภทไฟฟ้า หมู่ที่ ๑

แผนงานอุตสาหกรรมและการโยธา

ที่	โครงการ	วัตถุประสงค์	เป้าหมาย (ผลผลิตของโครงการ)	งบประมาณ					ตัวชี้วัด (KPI)	ผลที่คาดว่าจะได้รับ	หน่วยงาน รับผิดชอบหลัก
				๒๕๖๖ (บาท)	๒๕๖๗ (บาท)	๒๕๖๘ (บาท)	๒๕๖๙ (บาท)	๒๕๗๐ (บาท)			
๑	โครงการขยายเขตไฟฟ้า สาธารณะสายบ้านนาย หนูซึ่ง ทวีทรัพย์ ตลอดแนว ลำห้วยประตู ถึงเขตบ้าน จอก หมู่ที่ ๑	เพื่อส่องแสง สว่างในยามค่ำ คืน	ไฟฟ้าสาธารณะสาย บ้านนายหนูซึ่ง ทวีทรัพย์ ตลอดแนวลำ ห้วยประตู ถึงเขตบ้าน จอก หมู่ที่ ๑	๑,๐๐๐,๐๐๐	๑,๐๐๐,๐๐๐	๑,๐๐๐,๐๐๐	๑,๐๐๐,๐๐๐	๑,๐๐๐,๐๐๐	ประชาชนผู้ที่ ใช้เส้นทางร้อย ละ ๘๐	มีไฟฟ้าส่องแสง สว่างปลอดภัย ในชีวิตและ ทรัพย์สิน	กองช่าง



รายละเอียดโครงการพัฒนา  
แผนพัฒนาท้องถิ่น (พ.ศ. ๒๕๖๖ - ๒๕๗๐)  
องค์การบริหารส่วนตำบลคอนสวรรค์ อำเภอคอนสวรรค์ จังหวัดชัยภูมิ

ก. ยุทธศาสตร์จังหวัดที่ ๑ การสร้างความเข้มแข็งทางเศรษฐกิจฐานรากและแข่งขันได้อย่างยั่งยืน

ข. ยุทธศาสตร์การพัฒนาของ อปท. ในเขตจังหวัดที่ ๖ การพัฒนาโครงสร้างพื้นฐานเพื่อรับรองการเป็นศูนย์กลางทางการตลาดและเชื่อมโยงสู่ประเทศในประชาอาเซียน

ยุทธศาสตร์ที่ ๑ การพัฒนาโครงการสร้างพื้นฐาน

แผนงานอุตสาหกรรมและการโยธา : แหล่งน้ำเพื่ออุปโภค - บริโภค

งานขุดลอกคลอง,งานวางท่อระบายน้ำ หมู่ที่ ๑

แผนงานอุตสาหกรรมและการโยธา

ที่	โครงการ	วัตถุประสงค์	เป้าหมาย (ผลผลิตของโครงการ)	งบประมาณ					ตัวชี้วัด (KPI)	ผลที่คาดว่าจะได้รับ	หน่วยงาน รับผิดชอบหลัก
				๒๕๖๖ (บาท)	๒๕๖๗ (บาท)	๒๕๖๘ (บาท)	๒๕๖๙ (บาท)	๒๕๗๐ (บาท)			
๑	โครงการขุดลอกคลองส่งน้ำพร้อมวางท่อจากนา นายแสง แดงไชยวัฒน์ ไปถึงนายนายพัฒน์พงษ์ เพิ่มยินดี หมู่ที่ ๑	เพื่อเป็นการส่งน้ำที่ใช้ในการเกษตร	ขุดลอกคลองส่งน้ำพร้อมวางท่อระบายน้ำ ๖๐" จำนวน ๖ ท่อ	๙,๐๐๐	๙,๐๐๐	๙,๐๐๐	๙,๐๐๐	๙,๐๐๐	ประชาชนผู้รับประโยชน์ละ ๑๐๐	เกษตรกรได้รับน้ำเพื่อทำการเกษตรอย่างทั่วถึง	กองช่าง
๒	โครงการวางท่อระบายน้ำเพื่อการเกษตรถนนลำห้วยประดู่จากน่านางคำหม่อม หล้าเพียร ถึง นานางแดงฮั่ว สุระเสน หมู่ที่ ๑	เพื่อป้องกันการท่วมขังพืชผลทางการเกษตร	ท่อระบายน้ำ ๓๐" จำนวน ๖ ท่อ	๕,๐๐๐	๕,๐๐๐	๕,๐๐๐	๕,๐๐๐	๕,๐๐๐	ประชาชนผู้รับประโยชน์ละ ๑๐๐	แก้ไขปัญหา น้ำท่วมขังพืชผลทางการเกษตร	กองช่าง
๓	โครงการวางท่อระบายน้ำเพื่อการเกษตรจากน่านางหอมทวล ทวีแปลง ถึงน่านางดวงตา ต่อโชติ หมู่ที่ ๑	เพื่อป้องกันการท่วมขังพืชผลทางการเกษตร	ท่อระบายน้ำ ๔๐" จำนวน ๔ ท่อ	๔,๐๐๐	๔,๐๐๐	๔,๐๐๐	๔,๐๐๐	๔,๐๐๐	ประชาชนผู้รับประโยชน์ละ ๑๐๐	แก้ไขปัญหา น้ำท่วมขังพืชผลทางการเกษตร	กองช่าง

รายละเอียดโครงการพัฒนา  
 แผนพัฒนาท้องถิ่น (พ.ศ. ๒๕๖๖ - ๒๕๗๐)  
 องค์การบริหารส่วนตำบลคอนสวรรค์ อำเภอคอนสวรรค์ จังหวัดชัยภูมิ

ก. ยุทธศาสตร์จังหวัดที่ ๑ การสร้างความเข้มแข็งทางเศรษฐกิจฐานรากและแข่งขันได้อย่างยั่งยืน

ข. ยุทธศาสตร์การพัฒนาของ อปท. ในเขตจังหวัดที่ ๖ การพัฒนาโครงสร้างพื้นฐานเพื่อรับรองการเป็นศูนย์กลางทางการตลาดและเชื่อมโยงสู่ประเทศในประชาอาเซียน

ยุทธศาสตร์ที่ ๑ การพัฒนาโครงการสร้างพื้นฐาน

แผนงานอุตสาหกรรมและการโยธา : งานก่อสร้างโครงสร้างพื้นฐาน (ส่งเสริมสนับสนุนการพัฒนาเส้นทางคมนาคม/ไฟฟ้า/น้ำประปา)

ประเภทถนน หมู่ที่ ๒

แผนงานอุตสาหกรรมและการโยธา

ที่	โครงการ	วัตถุประสงค์	เป้าหมาย (ผลผลิตของ โครงการ)	งบประมาณ					ตัวชี้วัด (KPI)	ผลที่คาดว่าจะได้รับ	หน่วยงาน รับผิดชอบหลัก
				๒๕๖๖ (บาท)	๒๕๖๗ (บาท)	๒๕๖๘ (บาท)	๒๕๖๙ (บาท)	๒๕๗๐ (บาท)			
๑	โครงการก่อสร้างถนนคอนกรีตจากถนนเส้นไปบ้านลาดใหญ่เริ่มจากหัวสะพานไปถึงทางแยกเข้านาครุไพรทูลย์ หมู่ที่ ๒	เพื่อการสัญจรสะดวกของประชาชน	กว้าง ๔.๐๐ ม. ยาว ๑๐๐ ม. หนา ๐.๑๕ ม.	๔๐๐,๐๐๐	๔๐๐,๐๐๐	๔๐๐,๐๐๐	๔๐๐,๐๐๐	๔๐๐,๐๐๐	ประชาชนผู้ใช้เส้นทางร้อยละ ๘๐ ของผู้ที่สัญจรไปมา	ประชาชนได้ใช้เส้นทางสะดวกและใช้การคมนาคม	กองช่าง
๒	โครงการก่อสร้างถนนคอนกรีต (ช่วงที่ ๒) จากถนนเส้นไปลาดใหญ่จากหัวสะพานไปถึงทางแยกเข้านาครุไพรทูลย์ หมู่ที่ ๒ ต่อไปอีก ๑๐๐ เมตร	เพื่อการสัญจรสะดวกของประชาชน	กว้าง ๔.๐๐ ม. ยาว ๑๐๐ ม. หนา ๐.๑๕ ม.	๔๐๐,๐๐๐	๔๐๐,๐๐๐	๔๐๐,๐๐๐	๔๐๐,๐๐๐	๔๐๐,๐๐๐	ประชาชนผู้ใช้เส้นทางร้อยละ ๘๐ ของผู้ที่สัญจรไปมา	ประชาชนได้ใช้เส้นทางสะดวกและใช้การคมนาคม	กองช่าง
๓	โครงการก่อสร้างถนนคอนกรีตเสริมเหล็กเชื่อมต่อสายเรียบลำห้วยเสียวบ้านจอก หมู่ที่ ๒	เพื่อการสัญจรสะดวกของประชาชน	กว้าง ๔.๐๐ ม. ยาว ๕๐ ม. หนา ๐.๑๕ ม. หรือปริมาณพื้นที่ไม่น้อยกว่า ๒๐๐ ตารางเมตร มีไหล่ทางลงตามสภาพพื้นที่พร้อมป้ายโครงการ	๑๐๙,๐๐๐	๑๐๙,๐๐๐	๑๐๙,๐๐๐	๑๐๙,๐๐๐	๑๐๙,๐๐๐	ประชาชนผู้ใช้เส้นทางร้อยละ ๘๐ ของผู้ที่สัญจรไปมา	ประชาชนได้ใช้เส้นทางสะดวกและใช้การคมนาคม	กองช่าง

รายละเอียดโครงการพัฒนา  
 แผนพัฒนาท้องถิ่น (พ.ศ. ๒๕๖๖ - ๒๕๗๐)  
 องค์การบริหารส่วนตำบลคอนสวรรค์ อำเภอคอนสวรรค์ จังหวัดชัยภูมิ

- ก. ยุทธศาสตร์จังหวัดที่ ๑ การสร้างความเข้มแข็งทางเศรษฐกิจฐานรากและแข่งขันได้อย่างยั่งยืน  
 ข. ยุทธศาสตร์การพัฒนาของ อปท. ในเขตจังหวัดที่ ๖ การพัฒนาโครงสร้างพื้นฐานเพื่อรับรองการเป็นศูนย์กลางทางการตลาดและเชื่อมโยงสู่ประเทศในประชาอาเซียน  
 ยุทธศาสตร์ที่ ๑ การพัฒนาโครงการสร้างพื้นฐาน

แผนงานอุตสาหกรรมและการโยธา : งานก่อสร้างโครงสร้างพื้นฐาน

ประเภทสร้างฝายกั้นน้ำ หมู่ที่ ๒

แผนงานอุตสาหกรรมและการโยธา

ที่	โครงการ	วัตถุประสงค์	เป้าหมาย (ผลผลิตของโครงการ)	งบประมาณ					ตัวชี้วัด (KPI)	ผลที่คาดว่าจะได้รับ	หน่วยงาน รับผิดชอบหลัก
				๒๕๖๖ (บาท)	๒๕๖๗ (บาท)	๒๕๖๘ (บาท)	๒๕๖๙ (บาท)	๒๕๗๐ (บาท)			
๑	โครงการวางท่อระบายน้ำ ลำห้วยเสียว หมู่ที่ ๒	เพื่อให้มีการ ระบายน้ำที่ดี ป้องกันน้ำท่วม ขัง	ขนาดท่อระบายน้ำ ๑๐๐ x ๑๐๐ จำนวน ๑๒ ท่อน	๑๕๐,๐๐๐	๑๕๐,๐๐๐	๑๕๐,๐๐๐	๑๕๐,๐๐๐	๑๕๐,๐๐๐	ปัญหาน้ำท่วม ขังของ ประชาชน ลดลงร้อยละ ๘๐	ไม่มีปัญหาน้ำ ท่วมขังในพื้นที่	กองช่าง

รายละเอียดโครงการพัฒนา  
 แผนพัฒนาท้องถิ่น (พ.ศ. ๒๕๖๖ - ๒๕๗๐)  
 องค์การบริหารส่วนตำบลคอนสวรรค์ อำเภอคอนสวรรค์ จังหวัดชัยภูมิ

ก. ยุทธศาสตร์จังหวัดที่ ๑ การสร้างความเข้มแข็งทางเศรษฐกิจฐานรากและแข่งขันได้อย่างยั่งยืน

ข. ยุทธศาสตร์การพัฒนาของ อปท. ในเขตจังหวัดที่ ๖ การพัฒนาโครงสร้างพื้นฐานเพื่อรับรองการเป็นศูนย์กลางทางการตลาดและเชื่อมโยงสู่ประเทศในประชาอาเซียน

ยุทธศาสตร์ที่ ๑ การพัฒนาโครงการสร้างพื้นฐาน

แผนงานอุตสาหกรรมและการโยธา : งานก่อสร้างโครงสร้างพื้นฐาน (ส่งเสริมสนับสนุนการพัฒนาเส้นทางคมนาคม/ไฟฟ้า/น้ำประปา)

ประเภทถนน หมู่ที่ ๓

แผนงานอุตสาหกรรมและการโยธา

ที่	โครงการ	วัตถุประสงค์	เป้าหมาย (ผลผลิตของ โครงการ)	งบประมาณ					ตัวชี้วัด (KPI)	ผลที่คาดว่าจะได้รับ	หน่วยงาน รับผิดชอบหลัก
				๒๕๖๖ (บาท)	๒๕๖๗ (บาท)	๒๕๖๘ (บาท)	๒๕๖๙ (บาท)	๒๕๗๐ (บาท)			
๑	โครงการก่อสร้างถนนคอนกรีตเสริมเหล็กเลียบลำห้วยเสียวจากบ้านนายสุระศักดิ์ถึงสะพานเรียบลำห้วยเสียว หมู่ที่ ๓	เพื่อใช้ในการสัญจรสะดวก	กว้าง ๔.๐๐ ม. ยาว ๑๐๐ ม. หนา ๐.๑๕ ม.	๒๐๐,๐๐๐	๒๐๐,๐๐๐	๒๐๐,๐๐๐	๒๐๐,๐๐๐	๒๐๐,๐๐๐	ประชาชนผู้ที่ใช้เส้นทางร้อยละ ๘๐ ของผู้ที่สัญจรไปมา	ประชาชนได้ใช้เส้นทางสะดวกและใช้การคมนาคม	กองช่าง
๒	โครงการก่อสร้างถนนคอนกรีตเสริมเหล็กเลียบลำห้วยเสียวจากน่านายอุดมไปบ้านนาเสียว หมู่ที่ ๓	เพื่อใช้ในการสัญจรสะดวก	กว้าง ๔.๐๐ ม. ยาว ๑๐๐ ม. หนา ๐.๑๕ ม.	๒๐๐,๐๐๐	๒๐๐,๐๐๐	๒๐๐,๐๐๐	๒๐๐,๐๐๐	๒๐๐,๐๐๐	ประชาชนผู้ที่ใช้เส้นทางร้อยละ ๘๐ ของผู้ที่สัญจรไปมา	ประชาชนได้ใช้เส้นทางสะดวกและใช้การคมนาคม	กองช่าง
๓	โครงการปรับปรุงซ่อมแซมถนนโดยปรับเกรดด้วยรถเกรดพร้อมอัดบด สายไปป่าแดงบ้านหนองซาดิ หมู่ที่ ๓	เพื่อใช้ในการสัญจรสะดวก	ซ่อมแซมถนนโดยปรับเกรดขนาด ๓.๐๐ X ๕๐๐ ม.	๕,๐๐๐	๕,๐๐๐	๕,๐๐๐	๕,๐๐๐	๕,๐๐๐	ประชาชนผู้ที่ใช้เส้นทางร้อยละ ๘๐ ของผู้ที่สัญจรไปมา	ประชาชนได้ใช้เส้นทางสะดวกและใช้การคมนาคม	กองช่าง

รายละเอียดโครงการพัฒนา  
 แผนพัฒนาท้องถิ่น (พ.ศ. ๒๕๖๖ - ๒๕๗๐)  
 องค์การบริหารส่วนตำบลคอนสวรรค์ อำเภอคอนสวรรค์ จังหวัดชัยภูมิ

ก. ยุทธศาสตร์จังหวัดที่ ๑ การสร้างความเข้มแข็งทางเศรษฐกิจฐานรากและแข่งขันได้อย่างยั่งยืน

ข. ยุทธศาสตร์การพัฒนาของ อปท. ในเขตจังหวัดที่ ๖ การพัฒนาโครงสร้างพื้นฐานเพื่อรับรองการเป็นศูนย์กลางทางการตลาดและเชื่อมโยงสู่ประเทศในประชาอาเซียน

ยุทธศาสตร์ที่ ๑ การพัฒนาโครงการสร้างพื้นฐาน

แผนงานอุตสาหกรรมและการโยธา : งานก่อสร้างโครงสร้างพื้นฐาน (ส่งเสริมสนับสนุนการพัฒนาเส้นทางคมนาคม/ไฟฟ้า/น้ำประปา)

ประเภทถนน หมู่ที่ ๓

แผนงานอุตสาหกรรมและการโยธา

ที่	โครงการ	วัตถุประสงค์	เป้าหมาย (ผลผลิตของ โครงการ)	งบประมาณ					ตัวชี้วัด (KPI)	ผลที่คาดว่าจะ ได้รับ	หน่วยงาน รับผิดชอบหลัก
				๒๕๖๖ (บาท)	๒๕๖๗ (บาท)	๒๕๖๘ (บาท)	๒๕๖๙ (บาท)	๒๕๗๐ (บาท)			
๔	โครงการปรับปรุงถนน ลูกรังลำห้วยเสียว หมู่ที่ ๓	เพื่อปรับปรุงถนนที่ ชำรุด ฯลฯ	ปรับปรุงถนนลูกรัง ขนาด ๓.๐๐ x ๕๐๐ ม.	๕๐,๐๐๐	๕๐,๐๐๐	๕๐,๐๐๐	๕๐,๐๐๐	๕๐,๐๐๐	ประชาชนผู้ที่ ใช้เส้นทางร้อย ละ ๘๐ ของผู้ที่ สัญจรไปมา	ประชาชนได้ใช้ เส้นทางสะดวก และใช้การ คมนาคม	กองช่าง
๕	โครงการปรับปรุงถนน ลูกรังเส้นป่าช้าเส้นของ โรงเรียนคอนสวรรค์ หมู่ที่ ๓	เพื่อปรับปรุงถนนที่ ชำรุด ฯลฯ	ปรับปรุงถนนลูกรัง ขนาด ๓.๐๐ x ๒๕๐ ม.	๒๐,๐๐๐	๒๐,๐๐๐	๒๐,๐๐๐	๒๐,๐๐๐	๒๐,๐๐๐	ประชาชนผู้ที่ ใช้เส้นทางร้อย ละ ๘๐ ของผู้ที่ สัญจรไปมา	ประชาชนได้ใช้ เส้นทางสะดวก และใช้การ คมนาคม	กองช่าง
๖	โครงการปรับปรุง ซ่อมแซมถนนโดยปรับ เกรดด้วยรถเกรดพร้อม อัดบดสายลำห้วยเสียว ตอนกลาง หมู่ที่ ๓	เพื่อปรับปรุงถนนที่ ชำรุด ฯลฯ	ปรับปรุงซ่อมแซม ถนนขนาด ๓.๐๐ ม x ๑๐๐ ม.	๑๐,๐๐๐	๑๐,๐๐๐	๑๐,๐๐๐	๑๐,๐๐๐	๑๐,๐๐๐	ประชาชนผู้ที่ ใช้เส้นทางร้อย ละ ๘๐ ของผู้ที่ สัญจรไปมา	ประชาชนได้ใช้ เส้นทางสะดวก และใช้การ คมนาคม	กองช่าง
๗	โครงการก่อสร้างถนน คอนกรีตเสริมเหล็ก เชื่อมต่อสายเลียบลำ ห้วยเสียว บ้านหนอง ชาติ หมู่ที่ ๓	เพื่อใช้ในการสัญจร สะดวก	กว้าง ๔ ม. ยาว ๕๐ ม. หนา ๐.๑๕ ม. หรือมีปริมาณพื้นที่ ไม่น้อยกว่า ๒๐๐ ตารางเมตร ฯ	๑๐๙,๐๐๐	๑๐๙,๐๐๐	๑๐๙,๐๐๐	๑๐๙,๐๐๐	๑๐๙,๐๐๐	ประชาชนผู้ที่ ใช้เส้นทางร้อย ละ ๘๐ ของผู้ที่ สัญจรไปมา	ประชาชนได้ใช้ เส้นทางสะดวก และใช้การ คมนาคม	กองช่าง

รายละเอียดโครงการพัฒนา  
 แผนพัฒนาท้องถิ่น (พ.ศ. ๒๕๖๖ - ๒๕๗๐)  
 องค์การบริหารส่วนตำบลคอนสวรรค์ อำเภอคอนสวรรค์ จังหวัดชัยภูมิ

- ก. ยุทธศาสตร์จังหวัดที่ ๑ การสร้างความเข้มแข็งทางเศรษฐกิจฐานรากและแข่งขันได้อย่างยั่งยืน
- ข. ยุทธศาสตร์การพัฒนาของ อปท. ในเขตจังหวัดที่ ๖ การพัฒนาโครงสร้างพื้นฐานเพื่อรับรองการเป็นศูนย์กลางทางการตลาดและเชื่อมโยงสู่ประเทศในประชาอาเซียน

ยุทธศาสตร์ที่ ๑ การพัฒนาโครงการสร้างพื้นฐาน

แผนงานอุตสาหกรรมและการโยธา : งานก่อสร้างโครงสร้างพื้นฐาน (ส่งเสริมสนับสนุนการพัฒนาเส้นทางคมนาคม/ไฟฟ้า/น้ำประปา)

ประเภทถนน หมู่ที่ ๓

แผนงานอุตสาหกรรมและการโยธา

ที่	โครงการ	วัตถุประสงค์	เป้าหมาย (ผลผลิตของ โครงการ)	งบประมาณ					ตัวชี้วัด (KPI)	ผลที่คาดว่าจะได้รับ	หน่วยงาน รับผิดชอบหลัก
				๒๕๖๖ (บาท)	๒๕๖๗ (บาท)	๒๕๖๘ (บาท)	๒๕๖๙ (บาท)	๒๕๗๐ (บาท)			
๘	โครงการก่อสร้างถนนคอนกรีต จากบ้านนายสวัสดิ์ - เขตหมู่ ๑๒ และหมู่ที่ ๓	เพื่อให้ประชาชนได้สัญจรไปมาได้สะดวก รวดเร็ว	กว้าง ๔.๐๐ ม. ยาว ๕๐๐ ม. หนา ๐.๑๕ ม. ปริมาตร ๓๐๐ ลบ.ม.	๓๐๐,๐๐๐	๓๐๐,๐๐๐	๓๐๐,๐๐๐	๓๐๐,๐๐๐	๓๐๐,๐๐๐	ราษฎรหมู่ที่ ๓ ได้รับความสะดวกในการสัญจรไป - มา และขนส่งสินค้าทางการเกษตรไม่น้อยกว่าร้อยละ ๘๐	เพื่อความสะดวกปลอดภัยในการสัญจรของประชาชน	กองช่าง
๙	โครงการก่อสร้างสะพานข้ามคลองส่งน้ำลำห้วยเสียวไปหนองทอนระหว่างนายยศกลินขจร กับนางนางพรมพร คาดบัว หมู่ที่ ๓	เพื่อให้ประชาชนได้สัญจรไปมาได้สะดวก รวดเร็วและปลอดภัย	กว้าง ๔ ม. ยาว ๑๕ ม. หนา ๐.๑๕ ม.	๕,๐๐๐,๐๐๐	๕,๐๐๐,๐๐๐	๕,๐๐๐,๐๐๐	๕,๐๐๐,๐๐๐	๕,๐๐๐,๐๐๐	ราษฎรได้รับความสะดวกในการสัญจรไป - มาและขนส่งสินค้าทางการเกษตรไม่น้อยกว่าร้อยละ ๘๐	เพื่อความสะดวกปลอดภัยในการสัญจรของประชาชน	กองช่าง

รายละเอียดโครงการพัฒนา  
แผนพัฒนาท้องถิ่น (พ.ศ. ๒๕๖๖ - ๒๕๗๐)  
องค์การบริหารส่วนตำบลคอนสวรรค์ อำเภอคอนสวรรค์ จังหวัดชัยภูมิ

- ก. ยุทธศาสตร์จังหวัดที่ ๑ การสร้างความเข้มแข็งทางเศรษฐกิจฐานรากและแข่งขันได้อย่างยั่งยืน
- ข. ยุทธศาสตร์การพัฒนาของ อปท. ในเขตจังหวัดที่ ๖ การพัฒนาโครงสร้างพื้นฐานเพื่อรับรองการเป็นศูนย์กลางทางการตลาดและเชื่อมโยงสู่ประเทศในประชาอาเซียน

ยุทธศาสตร์ที่ ๑ การพัฒนาโครงการสร้างพื้นฐาน

แผนงานอุตสาหกรรมและการโยธา : แหล่งน้ำเพื่ออุปโภค - บริโภค

งานขุดลอกคลอง,งานวางท่อระบายน้ำ หมู่ที่ ๓

แผนงานอุตสาหกรรมและการโยธา

ที่	โครงการ	วัตถุประสงค์	เป้าหมาย (ผลผลิตของโครงการ)	งบประมาณ					ตัวชี้วัด (KPI)	ผลที่คาดว่าจะได้รับ	หน่วยงาน รับผิดชอบหลัก
				๒๕๖๖ (บาท)	๒๕๖๗ (บาท)	๒๕๖๘ (บาท)	๒๕๖๙ (บาท)	๒๕๗๐ (บาท)			
๑	โครงการวางท่อระบายน้ำจากลำห้วยเสียวถึงนา นายสวัสดิ์ ครอบปัญญา หมู่ที่ ๓	เพื่อเป็นการส่งน้ำที่ใช้ในการเกษตร	ท่อระบายน้ำจากลำห้วยเสียวถึงนา นายสวัสดิ์ ครอบปัญญา	๑๕๐,๐๐๐	๑๕๐,๐๐๐	๑๕๐,๐๐๐	๑๕๐,๐๐๐	๑๕๐,๐๐๐	ประชาชนผู้รับประโยชน์ร้อยละ ๑๐๐	เกษตรกรได้รับน้ำเพื่อทำการเกษตรอย่างทั่วถึง	กองช่าง

รายละเอียดโครงการพัฒนา  
แผนพัฒนาท้องถิ่น (พ.ศ. ๒๕๖๖ - ๒๕๗๐)  
องค์การบริหารส่วนตำบลคอนสวรรค์ อำเภอคอนสวรรค์ จังหวัดชัยภูมิ

ก. ยุทธศาสตร์จังหวัดที่ ๑ การสร้างความเข้มแข็งทางเศรษฐกิจฐานรากและแข่งขันได้อย่างยั่งยืน

ข. ยุทธศาสตร์การพัฒนาของ อปท. ในเขตจังหวัดที่ ๖ การพัฒนาโครงสร้างพื้นฐานเพื่อรับรองการเป็นศูนย์กลางทางการตลาดและเชื่อมโยงสู่ประเทศในประชาอาเซียน

ยุทธศาสตร์ที่ ๑ การพัฒนาโครงการสร้างพื้นฐาน

แผนงานอุตสาหกรรมและการโยธา : งานไฟฟ้าและถนน

ประเภทไฟฟ้า หมู่ที่ ๓

แผนงานอุตสาหกรรมและการโยธา

ที่	โครงการ	วัตถุประสงค์	เป้าหมาย (ผลผลิตของโครงการ)	งบประมาณ					ตัวชี้วัด (KPI)	ผลที่คาดว่าจะได้รับ	หน่วยงาน รับผิดชอบหลัก
				๒๕๖๖ (บาท)	๒๕๖๗ (บาท)	๒๕๖๘ (บาท)	๒๕๖๙ (บาท)	๒๕๗๐ (บาท)			
๑	โครงการขยายเขตไฟฟ้า เรียงลำห้วยเสียว หมู่ที่ ๓	เพื่อส่องแสง สว่างในยามค่ำคืน คืน	โครงการขยายเขต ไฟฟ้าเรียงลำห้วยเสียว	๑๐๐,๐๐๐	๑๐๐,๐๐๐	๑๐๐,๐๐๐	๑๐๐,๐๐๐	๑๐๐,๐๐๐	ประชาชนผู้ที่ใช้ เส้นทางร้อยละ ๑๐๐	มีไฟฟ้าส่อง แสงสว่าง ปลอดภัยใน ชีวิตและ ทรัพย์สิน	กองช่าง
๒	โครงการขยายเขตไฟฟ้า สาธารณะจากหนองชาติ ไปนาเสียว หมู่ที่ ๓	เพื่อให้ ประชาชนมี ไฟฟ้าใช้อย่าง ทั่วถึงทุกพื้นที่	ความยาว ๒,๐๐๐ เมตร	๑,๐๐๐,๐๐๐	๑,๐๐๐,๐๐๐	๑,๐๐๐,๐๐๐	๑,๐๐๐,๐๐๐	๑,๐๐๐,๐๐ ๐	ประชาชน หมู่ ที่ ๓ มีไฟฟ้า ใช้ ร้อยละ ๑๐๐	ประชาชนมี ไฟฟ้าใช้อย่าง ทั่วถึงทุกพื้นที่	กองช่าง
๓	โครงการขยายพาดสาย ดับติดตั้งโคมไฟสาธารณะ เพิ่มเติม บ้านหนองชาติ หมู่ที่ ๓	เพื่อส่องแสง สว่างในยามค่ำคืน คืน	ระยะความยาว ๙๗๐ เมตร	๒๐๐,๐๐๐	๒๐๐,๐๐๐	๒๐๐,๐๐๐	๒๐๐,๐๐๐	๒๐๐,๐๐๐	ประชาชนผู้รับ ประโยชน์ ร้อยละ ๑๐๐	มีไฟฟ้าส่อง แสงสว่าง ปลอดภัยใน ชีวิตและ ทรัพย์สิน	กองช่าง



รายละเอียดโครงการพัฒนา  
 แผนพัฒนาท้องถิ่น (พ.ศ. ๒๕๖๖ - ๒๕๗๐)  
 องค์การบริหารส่วนตำบลคอนสวรรค์ อำเภอคอนสวรรค์ จังหวัดชัยภูมิ

- ก. ยุทธศาสตร์จังหวัดที่ ๑ การสร้างความเข้มแข็งทางเศรษฐกิจฐานรากและแข่งขันได้อย่างยั่งยืน
- ข. ยุทธศาสตร์การพัฒนาของ อปท. ในเขตจังหวัดที่ ๖ การพัฒนาโครงสร้างพื้นฐานเพื่อรับรองการเป็นศูนย์กลางทางการตลาดและเชื่อมโยงสู่ประเทศในประชาอาเซียน

ยุทธศาสตร์ที่ ๑ การพัฒนาโครงการสร้างพื้นฐาน

แผนงานอุตสาหกรรมและการโยธา : งานประปา

งานประปา หมู่ที่ ๓

แผนงานอุตสาหกรรมและการโยธา

ที่	โครงการ	วัตถุประสงค์	เป้าหมาย (ผลผลิตของโครงการ)	งบประมาณ					ตัวชี้วัด (KPI)	ผลที่คาดว่าจะได้รับ	หน่วยงาน รับผิดชอบหลัก
				๒๕๖๖ (บาท)	๒๕๖๗ (บาท)	๒๕๖๘ (บาท)	๒๕๖๙ (บาท)	๒๕๗๐ (บาท)			
๑	โครงการขยายเขต จำหน่ายน้ำประปาจาก บ้านนางชมมนัส มาอะ เซ็นต์ ถึงบ้านนางบัวภา หมู่ที่ ๓	เพื่อขยายเขต จำหน่าย น้ำประปาส่วน ภูมิภาค	โครงการขยายเขต จำหน่ายน้ำประปา จากบ้านนางชมมนัส มาอะเซ็นต์ ถึงบ้าน นางบัวภา หมู่ที่ ๓	๑๐๐,๐๐๐	๑๐๐,๐๐๐	๑๐๐,๐๐๐	๑๐๐,๐๐๐	๑๐๐,๐๐๐	ประชาชนผู้ที่ ใช้น้ำทางร้อย ละ ๑๐๐	ประชาชนใน พื้นที่ได้ใช้น้ำ อุปโภคบริโภค จากน้ำส่วน ภูมิภาค	กองช่าง

รายละเอียดโครงการพัฒนา  
 แผนพัฒนาท้องถิ่น (พ.ศ. ๒๕๖๖ - ๒๕๗๐)  
 องค์การบริหารส่วนตำบลคอนสวรรค์ อำเภอคอนสวรรค์ จังหวัดชัยภูมิ

ก. ยุทธศาสตร์จังหวัดที่ ๑ การสร้างความเข้มแข็งทางเศรษฐกิจฐานรากและแข่งขันได้อย่างยั่งยืน

ข. ยุทธศาสตร์การพัฒนาของ อปท. ในเขตจังหวัดที่ ๖ การพัฒนาโครงสร้างพื้นฐานเพื่อรับรองการเป็นศูนย์กลางทางการตลาดและเชื่อมโยงสู่ประเทศในประชาอาเซียน

ยุทธศาสตร์ที่ ๑ การพัฒนาโครงการสร้างพื้นฐาน

แผนงานอุตสาหกรรมและการโยธา : งานก่อสร้างโครงสร้างพื้นฐาน (ส่งเสริมสนับสนุนการพัฒนาเส้นทางคมนาคม/ไฟฟ้า/น้ำประปา)

ประเภทถนน หมู่ที่ ๔

แผนงานอุตสาหกรรมและการโยธา

ที่	โครงการ	วัตถุประสงค์	เป้าหมาย (ผลผลิตของ โครงการ)	งบประมาณ					ตัวชี้วัด (KPI)	ผลที่คาดว่าจะได้รับ	หน่วยงาน รับผิดชอบหลัก
				๒๕๖๖ (บาท)	๒๕๖๗ (บาท)	๒๕๖๘ (บาท)	๒๕๖๙ (บาท)	๒๕๗๐ (บาท)			
๑	โครงการก่อสร้างถนนคอนกรีตเสริมเหล็กสายนิคมการเกษตร หมู่ที่ ๔	เพื่อใช้ในการสัญจรสะดวก	ถนนคอนกรีตเสริมเหล็กสายนิคมการเกษตร ๔.๐๐ ม. x ๔๐ ม. หน้า ๐.๑๕ ม. หมู่ที่ ๔	๑๕๐,๐๐๐	๑๕๐,๐๐๐	๑๕๐,๐๐๐	๑๕๐,๐๐๐	๑๕๐,๐๐๐	ประชาชนผู้ที่ใช้เส้นทางร้อยละ ๘๐ ของผู้ที่สัญจรไปมา	ประชาชนได้ใช้เส้นทางสะดวกและใช้การคมนาคม	กองช่าง
๒	โครงการก่อสร้างถนนคอนกรีตเสริมเหล็กสายหน้าโรงเรียนหนองทอน หมู่ที่ ๔	เพื่อใช้ในการสัญจรสะดวก	ถนนคอนกรีตเสริมเหล็กสายหน้าโรงเรียนหนองทอน ๔.๐๐. x ๘๕.๐๐ ม. หน้า ๐.๑๕ ม. หมู่ที่ ๔	๓๐๐,๐๐๐	๓๐๐,๐๐๐	๓๐๐,๐๐๐	๓๐๐,๐๐๐	๓๐๐,๐๐๐	ประชาชนผู้ที่ใช้เส้นทางร้อยละ ๘๐ ของผู้ที่สัญจรไปมา	ประชาชนได้ใช้เส้นทางสะดวกและใช้การคมนาคม	กองช่าง
๓	โครงการก่อสร้างถนนคอนกรีตเสริมเหล็ก ซ. ตะวันฉาย บ้านนายสมชาย หมู่ที่ ๔	เพื่อใช้ในการสัญจรสะดวก	ถนนคอนกรีตเสริมเหล็ก ซ. ตะวันฉาย บ้านนายสมชาย ๓.๐๐ ม. x ๔๐.๐๐ ม. หน้า ๐.๑๕ ม. หมู่ที่ ๔	๑๒๐,๐๐๐	๑๒๐,๐๐๐	๑๒๐,๐๐๐	๑๒๐,๐๐๐	๑๒๐,๐๐๐	ประชาชนผู้ที่ใช้เส้นทางร้อยละ ๘๐ ของผู้ที่สัญจรไปมา	ประชาชนได้ใช้เส้นทางสะดวกและใช้การคมนาคม	กองช่าง

รายละเอียดโครงการพัฒนา  
 แผนพัฒนาท้องถิ่น (พ.ศ. ๒๕๖๖ - ๒๕๗๐)  
 องค์การบริหารส่วนตำบลคอนสวรรค์ อำเภอคอนสวรรค์ จังหวัดชัยภูมิ

- ก. ยุทธศาสตร์จังหวัดที่ ๑ การสร้างความเข้มแข็งทางเศรษฐกิจฐานรากและแข่งขันได้อย่างยั่งยืน
- ข. ยุทธศาสตร์การพัฒนาของ อปท. ในเขตจังหวัดที่ ๖ การพัฒนาโครงสร้างพื้นฐานเพื่อรับรองการเป็นศูนย์กลางทางการตลาดและเชื่อมโยงสู่ประเทศในประชาอาเซียน

ยุทธศาสตร์ที่ ๑ การพัฒนาโครงการสร้างพื้นฐาน

แผนงานอุตสาหกรรมและการโยธา : งานก่อสร้างโครงสร้างพื้นฐาน (ส่งเสริมสนับสนุนการพัฒนาเส้นทางคมนาคม/ไฟฟ้า/น้ำประปา)

ประเภทถนน หมู่ที่ ๔

แผนงานอุตสาหกรรมและการโยธา

ที่	โครงการ	วัตถุประสงค์	เป้าหมาย (ผลผลิตของ โครงการ)	งบประมาณ					ตัวชี้วัด (KPI)	ผลที่คาดว่าจะได้รับ	หน่วยงาน รับผิดชอบหลัก
				๒๕๖๖ (บาท)	๒๕๖๗ (บาท)	๒๕๖๘ (บาท)	๒๕๖๙ (บาท)	๒๕๗๐ (บาท)			
๔	โครงการซ่อมแซมถนนคอนกรีตเสริมเหล็กสายบ้านนางกองงัน - บ้านนางวารุณี (ซอยรุ่งอรุณ) หมู่ที่ ๔	เพื่อปรับปรุงถนนที่ชำรุด ฯลฯ	ซ่อมแซมถนนคอนกรีตเสริมเหล็กสายบ้านนางกองงัน - บ้านนางวารุณี (ซอยรุ่งอรุณ) หมู่ที่ ๔ ๓.๐๐ x ๘๐.๐๐ ม. หน้า ๐.๑๕ ม.	๑๘๐,๐๐๐	๑๘๐,๐๐๐	๑๘๐,๐๐๐	๑๘๐,๐๐๐	๑๘๐,๐๐๐	ประชาชนผู้ที่ใช้เส้นทางร้อยละ ๘๐ ของผู้ที่สัญจรไปมา	ประชาชนได้ใช้เส้นทางสะดวกและใช้การคมนาคม	กองช่าง
๕	โครงการปรับปรุงถนนคอนกรีตเสริมเหล็กสายบ้านนายริน - บ้านนายสุชาติ เจนงาน หมู่ที่ ๔	เพื่อปรับปรุงถนนที่ชำรุด ฯลฯ	ถนนคอนกรีตเสริมเหล็กสายบ้าน นายริน บ้านนายสุชาติ เจนงาน ๓.๐๐ ม.x ๘๐.๐๐ ม. หน้า ๐.๑๕ ม.	๑๘๐,๐๐๐	๑๘๐,๐๐๐	๑๘๐,๐๐๐	๑๘๐,๐๐๐	๑๘๐,๐๐๐	ประชาชนผู้ที่ใช้เส้นทางร้อยละ ๘๐ ของผู้ที่สัญจรไปมา	ประชาชนได้ใช้เส้นทางสะดวกและใช้การคมนาคม	กองช่าง

รายละเอียดโครงการพัฒนา  
 แผนพัฒนาท้องถิ่น (พ.ศ. ๒๕๖๖ - ๒๕๗๐)  
 องค์การบริหารส่วนตำบลคอนสวรรค์ อำเภอคอนสวรรค์ จังหวัดชัยภูมิ

ก. ยุทธศาสตร์จังหวัดที่ ๑ การสร้างความเข้มแข็งทางเศรษฐกิจฐานรากและแข่งขันได้อย่างยั่งยืน

ข. ยุทธศาสตร์การพัฒนาของ อปท. ในเขตจังหวัดที่ ๖ การพัฒนาโครงสร้างพื้นฐานเพื่อรับรองการเป็นศูนย์กลางทางการตลาดและเชื่อมโยงสู่ประเทศในประชาอาเซียน

ยุทธศาสตร์ที่ ๑ การพัฒนาโครงการสร้างพื้นฐาน

แผนงานอุตสาหกรรมและการโยธา : งานก่อสร้างโครงสร้างพื้นฐาน (ส่งเสริมสนับสนุนการพัฒนาเส้นทางคมนาคม/ไฟฟ้า/น้ำประปา)

ประเภทถนน หมู่ที่ ๔

แผนงานอุตสาหกรรมและการโยธา

ที่	โครงการ	วัตถุประสงค์	เป้าหมาย (ผลผลิตของ โครงการ)	งบประมาณ					ตัวชี้วัด (KPI)	ผลที่คาดว่าจะ ได้รับ	หน่วยงาน รับผิดชอบหลัก
				๒๕๖๖ (บาท)	๒๕๖๗ (บาท)	๒๕๖๘ (บาท)	๒๕๖๙ (บาท)	๒๕๗๐ (บาท)			
๖	โครงการก่อสร้างถนน คอนกรีตเสริมเหล็กสาย บ้านหนองทอน - โคก หนองม่วง หมู่ที่ ๔	เพื่อการสัญจร สะดวกสบาย	ถนนคอนกรีตเสริม เหล็กสายบ้านหนอง ทอน-โคกม่วง ๔.๐๐ ม. x ๑,๔๐๐ ม. หนา ๐.๑๐ ม. หมู่ที่ ๔	๔,๕๐๐,๐๐๐	๔,๕๐๐,๐๐๐	๔,๕๐๐,๐๐๐	๔,๕๐๐,๐๐๐	๔,๕๐๐,๐๐๐	ประชาชนผู้ ที่ใช้เส้นทาง ร้อยละ ๘๐ ของผู้ที่ สัญจรไปมา	ประชาชนได้ใช้ เส้นทางสะดวก และใช้การ คมนาคม	กองช่าง
๗	โครงการก่อสร้างถนน คอนกรีตเสริมเหล็กซอย ยุทธศาสตร์ หมู่ที่ ๔	เพื่อการสัญจร สะดวกสบาย	สร้างถนนซอย ยุทธศาสตร์ ๓.๐๐ ม. x ๑๒๐.๐๐ ม. หนา ๐.๑๕ ม. หมู่ที่ ๔	๒๓๕,๐๐๐	๒๓๕,๐๐๐	๒๓๕,๐๐๐	๒๓๕,๐๐๐	๒๓๕,๐๐๐	ประชาชนผู้ ที่ใช้เส้นทาง ร้อยละ ๘๐ ของผู้ที่ สัญจรไปมา	ประชาชนได้ใช้ เส้นทางสะดวก และใช้การ คมนาคม	กองช่าง
๘	โครงการถนนเพื่อ การเกษตร จากนาย สุวรรณ - ถนนหนอง ทอนโนนขุนทิพย์ หมู่ที่ ๔	เพื่อการสัญจร สะดวกสบาย	ถนนเพื่อการเกษตร จากนายสุวรรณ - ถนนหนองทอนโนน ขุนทิพย์ ๓.๐๐ ม. x ๘๐.๐๐ ม. หนา ๐.๑๐ ม. หมู่ที่ ๔	๒๐,๐๐๐	๒๐,๐๐๐	๒๐,๐๐๐	๒๐,๐๐๐	๒๐,๐๐๐	ประชาชนผู้ ที่ใช้เส้นทาง ร้อยละ ๘๐ ของผู้ที่ สัญจรไปมา	ประชาชนได้ใช้ เส้นทางสะดวก และใช้การ คมนาคม	กองช่าง

รายละเอียดโครงการพัฒนา  
 แผนพัฒนาท้องถิ่น (พ.ศ. ๒๕๖๖ - ๒๕๗๐)  
 องค์การบริหารส่วนตำบลคอนสวรรค์ อำเภอคอนสวรรค์ จังหวัดชัยภูมิ

ก. ยุทธศาสตร์จังหวัดที่ ๑ การสร้างความเข้มแข็งทางเศรษฐกิจฐานรากและแข่งขันได้อย่างยั่งยืน

ข. ยุทธศาสตร์การพัฒนาของ อปท. ในเขตจังหวัดที่ ๖ การพัฒนาโครงสร้างพื้นฐานเพื่อรับรองการเป็นศูนย์กลางทางการตลาดและเชื่อมโยงสู่ประเทศในประชาอาเซียน

ยุทธศาสตร์ที่ ๑ การพัฒนาโครงการสร้างพื้นฐาน

แผนงานอุตสาหกรรมและการโยธา : งานก่อสร้างโครงสร้างพื้นฐาน (ส่งเสริมสนับสนุนการพัฒนาเส้นทางคมนาคม/ไฟฟ้า/น้ำประปา)

ประเภทถนน หมู่ที่ ๔

แผนงานอุตสาหกรรมและการโยธา

ที่	โครงการ	วัตถุประสงค์	เป้าหมาย (ผลผลิตของ โครงการ)	งบประมาณ					ตัวชี้วัด (KPI)	ผลที่คาดว่าจะได้รับ	หน่วยงาน รับผิดชอบหลัก
				๒๕๖๖ (บาท)	๒๕๖๗ (บาท)	๒๕๖๘ (บาท)	๒๕๖๙ (บาท)	๒๕๗๐ (บาท)			
๙	โครงการก่อสร้างถนนเพื่อการเกษตร จากบ้านนายเรืองศักดิ์ ถึง นานายสุทัศน์ ช่างสลัก หมู่ที่ ๔	เพื่อการสัญจร สะดวกสบาย	ถนนเพื่อการเกษตร จากบ้านนายเรืองศักดิ์ ถึง นานายสุทัศน์ ช่างสลัก ๓.๐๐ X ๗๐.๐๐ ม. หมู่ที่ ๔	๑๕๐,๐๐๐	๑๕๐,๐๐๐	๑๕๐,๐๐๐	๑๕๐,๐๐๐	๑๕๐,๐๐๐	ประชาชนผู้ใช้เส้นทางร้อยละ ๘๐ ของผู้ที่สัญจรไปมา	ประชาชนได้ใช้เส้นทางสะดวกและใช้การคมนาคม	กองช่าง
๑๐	โครงการก่อสร้างถนนเพื่อการเกษตร สายห้วยเสียว - โนนกอก หมู่ที่ ๔	เพื่อการสัญจร สะดวกสบาย	ถนนเพื่อการเกษตร สายห้วยเสียว - โนนกอก ๓.๐๐ X ๑๕๐.๐๐ ม. หมู่ที่ ๔	๒๐๐,๐๐๐	๒๐๐,๐๐๐	๒๐๐,๐๐๐	๑๐,๐๐๐,๐๐๐	๒๐๐,๐๐๐	ประชาชนผู้ใช้เส้นทางร้อยละ ๘๐ ของผู้ที่สัญจรไปมา	ประชาชนได้ใช้เส้นทางสะดวกและใช้การคมนาคม	กองช่าง

รายละเอียดโครงการพัฒนา  
 แผนพัฒนาท้องถิ่น (พ.ศ. ๒๕๖๖ - ๒๕๗๐)  
 องค์การบริหารส่วนตำบลคอนสวรรค์ อำเภอคอนสวรรค์ จังหวัดชัยภูมิ

ก. ยุทธศาสตร์จังหวัดที่ ๑ การสร้างความเข้มแข็งทางเศรษฐกิจฐานรากและแข่งขันได้อย่างยั่งยืน

ข. ยุทธศาสตร์การพัฒนาของ อปท. ในเขตจังหวัดที่ ๖ การพัฒนาโครงสร้างพื้นฐานเพื่อรับรองการเป็นศูนย์กลางทางการตลาดและเชื่อมโยงสู่ประเทศในประชาอาเซียน

ยุทธศาสตร์ที่ ๑ การพัฒนาโครงการสร้างพื้นฐาน

แผนงานอุตสาหกรรมและการโยธา : งานก่อสร้างโครงสร้างพื้นฐาน (ส่งเสริมสนับสนุนการพัฒนาเส้นทางคมนาคม/ไฟฟ้า/น้ำประปา)

ประเภทถนน หมู่ที่ ๔

แผนงานอุตสาหกรรมและการโยธา

ที่	โครงการ	วัตถุประสงค์	เป้าหมาย (ผลผลิตของโครงการ)	งบประมาณ					ตัวชี้วัด (KPI)	ผลที่คาดว่าจะได้รับ	หน่วยงาน รับผิดชอบหลัก
				๒๕๖๖ (บาท)	๒๕๖๗ (บาท)	๒๕๖๘ (บาท)	๒๕๖๙ (บาท)	๒๕๗๐ (บาท)			
๑๑	โครงการปรับปรุง ซ่อมแซมถนนโดย ปรับเกรดด้วยรถเกรด พร้อมอัดบดสายไปนา แก หมู่ที่ ๔	เพื่อการสัญจร สะดวกสบาย	ซ่อมแซมถนนโดยปรับ เกรดด้วยรถเกรดพร้อม อัดบดสายไปนาแก ๓.๐๐ ม. x ๗๐๐.๐๐ ม. หมู่ที่ ๔	๑๑๐,๐๐๐	๑๐,๐๐๐	๑๐,๐๐๐	๑๐,๐๐๐	๑๐,๐๐๐	ประชาชนผู้ที่ ใช้เส้นทางร้อย ละ ๘๐ ของผู้ที่ สัญจรไปมา	ประชาชนได้ใช้ เส้นทางสะดวก และใช้การ คมนาคม	กองช่าง
๑๒	โครงการปรับปรุง ซ่อมแซมถนนโดย ปรับเกรดด้วยรถเกรด พร้อมอัดบดสายลำ ห้วยเสียว - โนนกอก หมู่ที่ ๔	เพื่อการสัญจร สะดวกสบาย	ซ่อมแซมถนนโดยปรับ เกรดพร้อมบดอัด ๓.๐๐ ม. x ๖๐๐ ม. ปริมาตร ๑,๘๐๐ ตารางเมตร หมู่ที่ ๔	๑๑๐,๐๐๐	๑๐,๐๐๐	๑๐,๐๐๐	๑๐,๐๐๐	๑๐,๐๐๐	ประชาชนผู้ที่ ใช้เส้นทางร้อย ละ ๘๐ ของผู้ที่ สัญจรไปมา	ประชาชนได้ใช้ เส้นทางสะดวก และใช้การ คมนาคม	กองช่าง

รายละเอียดโครงการพัฒนา  
แผนพัฒนาท้องถิ่น (พ.ศ. ๒๕๖๖ – ๒๕๗๐)  
องค์การบริหารส่วนตำบลคอนสวรรค์ อำเภอคอนสวรรค์ จังหวัดชัยภูมิ

ก. ยุทธศาสตร์จังหวัดที่ ๑ การสร้างความเข้มแข็งทางเศรษฐกิจฐานรากและแข่งขันได้อย่างยั่งยืน

ข. ยุทธศาสตร์การพัฒนาของ อปท. ในเขตจังหวัดที่ ๖ การพัฒนาโครงสร้างพื้นฐานเพื่อรับรองการเป็นศูนย์กลางทางการตลาดและเชื่อมโยงสู่ประเทศในประชาอาเซียน

ยุทธศาสตร์ที่ ๑ การพัฒนาโครงการสร้างพื้นฐาน

แผนงานอุตสาหกรรมและการโยธา : งานก่อสร้างโครงสร้างพื้นฐาน (ส่งเสริมสนับสนุนการพัฒนาเส้นทางคมนาคม/ไฟฟ้า/น้ำประปา)

ประเภทถนน หมู่ที่ ๔

แผนงานอุตสาหกรรมและการโยธา

ที่	โครงการ	วัตถุประสงค์	เป้าหมาย (ผลผลิตของ โครงการ)	งบประมาณ					ตัวชี้วัด (KPI)	ผลที่คาดว่าจะได้รับ	หน่วยงาน รับผิดชอบหลัก
				๒๕๖๖ (บาท)	๒๕๖๗ (บาท)	๒๕๖๘ (บาท)	๒๕๖๙ (บาท)	๒๕๗๐ (บาท)			
๑๓	โครงการปรับปรุง ซ่อมแซมถนนโดยปรับ เกรดด้วยรถเกรดพร้อม อัดบดสายลำห้วยเสียว - โนนกอก หมู่ที่ ๔	เพื่อการสัญจร สะดวกสบาย	ซ่อมแซมถนนโดย ปรับเกรดพร้อมบด อัด ๓.๐๐ ม. x ๖๐๐ ม. ปริมาตร ๑,๘๐๐ ตารางเมตร หมู่ที่ ๔	๑๑๐,๐๐๐	๑๑๐,๐๐๐	๑๑๐,๐๐๐	๑๑๐,๐๐๐	๑๑๐,๐๐๐	ประชาชนผู้ที่ใช้ เส้นทางร้อยละ ๘๐ ของผู้ที่ สัญจรไปมา	ประชาชนได้ใช้ เส้นทางสะดวก และใช้การ คมนาคม	กองช่าง
๑๔	โครงการก่อสร้างถนน คอนกรีตเสริมเหล็ก สาย หัวหนองทอน จาก ชลประทานหนองทอน- ถนนสายทางเข้าหมู่บ้าน หมู่ที่ ๔	เพื่อให้ประชาชนได้ สัญจรไปมาได้ สะดวกรวดเร็ว	กว้าง ๓.๐๐ ม. ยาว ๒๘๐ ม. ปริมาตร ๘๔๐ ตารางเมตร	๒๕๐,๐๐๐	๒๕๐,๐๐๐	๒๕๐,๐๐๐	๒๕๐,๐๐๐	๒๕๐,๐๐๐	ราษฎรหมู่ที่ ๔ ได้รับความ สะดวกในการ สัญจรไป-มา ร้อยละ ๘๐	เพื่อความ สะดวกปลอดภัย ในการสัญจร ของประชาชน	กองช่าง
๑๕	โครงการปรับปรุง ซ่อมแซมถนนคอนกรีต จากปากซอยตะวันฉาย- ปากซอยบ้านนายสุข ดิมโชค หมู่ที่ ๔	เพื่อให้ประชาชนได้ สัญจรไปมาได้ สะดวกรวดเร็วและ ปลอดภัย	กว้าง ๔.๐๐ เมตร ยาว ๕๐ ม. หนา ๐.๑๐ เมตรปริมาตร ๒๐.๐๐ ลบ.ม	๑๐๐,๐๐๐	๑๐๐,๐๐๐	๑๐๐,๐๐๐	๑๐๐,๐๐๐	๑๐๐,๐๐๐	ผู้สัญจร ได้รับ ความสะดวกใน การสัญจรไป-มา ร้อยละ ๘๐	ประชาชนได้รับ ความสะดวกใน การสัญจรไป-มา	กองช่าง

รายละเอียดโครงการพัฒนา  
 แผนพัฒนาท้องถิ่น (พ.ศ. ๒๕๖๖ - ๒๕๗๐)  
 องค์การบริหารส่วนตำบลคอนสวรรค์ อำเภอคอนสวรรค์ จังหวัดชัยภูมิ

- ก. ยุทธศาสตร์จังหวัดที่ ๑ การสร้างความเข้มแข็งทางเศรษฐกิจฐานรากและแข่งขันได้อย่างยั่งยืน  
 ข. ยุทธศาสตร์การพัฒนาของ อปท. ในเขตจังหวัดที่ ๖ การพัฒนาโครงสร้างพื้นฐานเพื่อรับรองการเป็นศูนย์กลางทางการตลาดและเชื่อมโยงสู่ประเทศในประชาอาเซียน

ยุทธศาสตร์ที่ ๑ การพัฒนาโครงสร้างพื้นฐาน

แผนงานอุตสาหกรรมและการโยธา : งานก่อสร้างโครงสร้างพื้นฐาน (ส่งเสริมสนับสนุนการพัฒนาเส้นทางคมนาคม/ไฟฟ้า/น้ำประปา)

ประเภทถนน หมู่ที่ ๔

แผนงานอุตสาหกรรมและการโยธา

ที่	โครงการ	วัตถุประสงค์	เป้าหมาย (ผลผลิตของ โครงการ)	งบประมาณ					ตัวชี้วัด (KPI)	ผลที่คาดว่าจะได้รับ	หน่วยงาน รับผิดชอบหลัก
				๒๕๖๖ (บาท)	๒๕๖๗ (บาท)	๒๕๖๘ (บาท)	๒๕๖๙ (บาท)	๒๕๗๐ (บาท)			
๑๖	โครงการก่อสร้างถนน คสล. ซอยยุทธศาสตร์ หมู่ที่ ๔	เพื่อให้ประชาชนได้สัญจรไปมาได้สะดวก รวดเร็ว	กว้าง ๓.๐๐ ม. ยาว ๑๕๐ ม. หนา ๐.๑๕ ม. ปริมาตร ๖๗.๕๐ ลบ.ม.	๒๐๐,๐๐๐	๒๐๐,๐๐๐	๒๐๐,๐๐๐	๒๐๐,๐๐๐	๒๐๐,๐๐๐	ผู้สัญจร ได้รับความสะดวกในการสัญจรไป-มา ร้อยละ ๘๐	ประชาชนได้รับความสะดวกในการสัญจรไป-มา	กองช่าง
๑๗	โครงการก่อสร้างถนนเพื่อการเกษตร สายลำห้วยเสียวโนนกอก จากลำห้วยเสียว - โนนกอก หมู่ที่ ๔	เพื่อให้ประชาชนได้สัญจรไปมาได้สะดวก รวดเร็ว	ยาว ๕๐๐ เมตร กว้าง ๔.๐๐ เมตร หนา ๐.๑๐ เมตร ปริมาณ ลบ.ม.	๑๐๐,๐๐๐	๑๐๐,๐๐๐	๑๐๐,๐๐๐	๑๐๐,๐๐๐	๑๐๐,๐๐๐	ผู้สัญจร ได้รับความสะดวกในการสัญจรไป-มา ร้อยละ ๘๐	ประชาชนได้รับความสะดวกในการสัญจรไป-มา	กองช่าง



รายละเอียดโครงการพัฒนา  
 แผนพัฒนาท้องถิ่น (พ.ศ. ๒๕๖๖ - ๒๕๗๐)  
 องค์การบริหารส่วนตำบลคอนสวรรค์ อำเภอคอนสวรรค์ จังหวัดชัยภูมิ

- ก. ยุทธศาสตร์จังหวัดที่ ๑ การสร้างความเข้มแข็งทางเศรษฐกิจฐานรากและแข่งขันได้อย่างยั่งยืน  
 ข. ยุทธศาสตร์การพัฒนาของ อปท. ในเขตจังหวัดที่ ๖ การพัฒนาโครงสร้างพื้นฐานเพื่อรับรองการเป็นศูนย์กลางทางการตลาดและเชื่อมโยงสู่ประเทศในประชาอาเซียน  
 ยุทธศาสตร์ที่ ๑ การพัฒนาโครงการสร้างพื้นฐาน

แผนงานอุตสาหกรรมและการโยธา : งานก่อสร้างโครงสร้างพื้นฐาน (ส่งเสริมสนับสนุนการพัฒนาเส้นทางคมนาคม/ไฟฟ้า/น้ำประปา)

ประเภทถนน หมู่ที่ ๔

แผนงานอุตสาหกรรมและการโยธา

ที่	โครงการ	วัตถุประสงค์	เป้าหมาย (ผลผลิตของ โครงการ)	งบประมาณ					ตัวชี้วัด (KPI)	ผลที่คาดว่าจะได้รับ	หน่วยงาน รับผิดชอบหลัก
				๒๕๖๖ (บาท)	๒๕๖๗ (บาท)	๒๕๖๘ (บาท)	๒๕๖๙ (บาท)	๒๕๗๐ (บาท)			
๑๘	โครงการก่อสร้างถนนเพื่อ การเกษตร สาย หนองแวง จาก ถนนหนองทอนไป โนนขุนทิพย์ - นา นายอุดม ทวี ทรัพย์ หมู่ที่ ๔	เพื่อให้ประชาชนได้ สัญจรไปมาได้สะดวก รวดเร็ว	ยาว ๒๐๐ เมตร กว้าง ๔.๐๐ เมตร หนา ๐.๑๐ เมตร ปริมาณ ๘๐ ลบ.ม.	๑๐๐,๐๐๐	๑๐๐,๐๐๐	๑๐๐,๐๐๐	๑๐๐,๐๐๐	๑๐๐,๐๐๐	ผู้สัญจรพื้นที่ ใกล้เคียง ได้รับ ความสะดวกใน การสัญจรไป- มา และขนส่งสินค้า ทางการเกษตร	ประชาชนได้รับ ความสะดวกใน การสัญจรไป- มา และขนส่ง สินค้าทางการ เกษตร	กองช่าง
๑๙	โครงการก่อสร้างถนนเพื่อ การเกษตร สาย หัวสวน จากบ้าน นายเวิน เชื้อ หนองทอน - นา นางสุไพวรรณ ขุนหาร หมู่ที่ ๔	เพื่อให้ประชาชนได้ สัญจรไปมาได้สะดวก รวดเร็ว	ยาว ๑๕๐ เมตร กว้าง ๓.๐๐ เมตร หนา ๐.๑๐ เมตร ปริมาณ ๔๕ ลบ.ม.	๗๐,๐๐๐	๗๐,๐๐๐	๗๐,๐๐๐	๗๐,๐๐๐	๗๐,๐๐๐	ผู้สัญจรพื้นที่ ใกล้เคียง ได้รับ ความสะดวกใน การสัญจรไป- มา และขนส่งสินค้า ทางการเกษตร	ประชาชนได้รับ ความสะดวกใน การสัญจรไป- มา และขนส่ง สินค้าทางการ เกษตร	กองช่าง

รายละเอียดโครงการพัฒนา  
แผนพัฒนาท้องถิ่น (พ.ศ. ๒๕๖๖ - ๒๕๗๐)  
องค์การบริหารส่วนตำบลคอนสวรรค์ อำเภอคอนสวรรค์ จังหวัดชัยภูมิ

- ก. ยุทธศาสตร์จังหวัดที่ ๑ การสร้างความเข้มแข็งทางเศรษฐกิจฐานรากและแข่งขันได้อย่างยั่งยืน  
ข. ยุทธศาสตร์การพัฒนาของ อปท. ในเขตจังหวัดที่ ๖ การพัฒนาโครงสร้างพื้นฐานเพื่อรับรองการเป็นศูนย์กลางทางการตลาดและเชื่อมโยงสู่ประเทศในประชาอาเซียน

ยุทธศาสตร์ที่ ๑ การพัฒนาโครงการสร้างพื้นฐาน

แผนงานอุตสาหกรรมและการโยธา : งานก่อสร้างโครงสร้างพื้นฐาน (ส่งเสริมสนับสนุนการพัฒนาเส้นทางคมนาคม/ไฟฟ้า/น้ำประปา)

ประเภทถนน หมู่ที่ ๔

แผนงานอุตสาหกรรมและการโยธา

ที่	โครงการ	วัตถุประสงค์	เป้าหมาย (ผลผลิตของโครงการ)	งบประมาณ					ตัวชี้วัด (KPI)	ผลที่คาดว่าจะได้รับ	หน่วยงาน รับผิดชอบหลัก
				๒๕๖๖ (บาท)	๒๕๖๗ (บาท)	๒๕๖๘ (บาท)	๒๕๖๙ (บาท)	๒๕๗๐ (บาท)			
๒๐	โครงการก่อสร้างถนนเพื่อการเกษตรสายหัวนา จากข้างบ้านนายสนั่น แคลนกระโทก - นานายสุทัศน์ ช่างสลัก หมู่ที่ ๔	เพื่อให้ประชาชนได้สัญจรไปมาได้สะดวก รวดเร็ว	ยาว ๘๐ เมตร กว้าง ๓.๕๐ เมตร หนา ๐.๑๐ เมตร ปริมาณ ๒๘ ลบ.ม.	๒๐,๐๐๐	๒๐,๐๐๐	๒๐,๐๐๐	๒๐,๐๐๐	๒๐,๐๐๐	ผู้สัญจร ได้รับความสะดวกในการสัญจรไป-มา ร้อยละ ๘๐	ประชาชนได้รับความสะดวกในการสัญจรไป-มา	กองช่าง
๒๑	โครงการก่อสร้างถนนเพื่อการเกษตรถนนสายข้างป่าจากหน้าศาลป่า - ตาน้ำหนองทอน หมู่ที่ ๔	เพื่อให้ประชาชนได้สัญจรไปมาได้สะดวก รวดเร็ว	ขยายไหล่ทาง พร้อมวางท่อ ๒ จุด ยาว ๘๐ เมตร กว้าง ๒.๕๐ เมตร สูง ๑.๓๐ เมตร ท่อขนาด ๘๐ x ๑๐๐ จำนวน ๕ ท่อน ท่อขนาด ๔๐ x ๑๐๐ จำนวน ๔ ท่อน	๗๐,๐๐๐	๗๐,๐๐๐	๗๐,๐๐๐	๗๐,๐๐๐	๗๐,๐๐๐	ผู้สัญจร ได้รับความสะดวกในการสัญจรไป-มา ร้อยละ ๘๐	ประชาชนได้รับความสะดวกในการสัญจรไป-มา	กองช่าง

รายละเอียดโครงการพัฒนา  
แผนพัฒนาท้องถิ่น (พ.ศ. ๒๕๖๖ - ๒๕๗๐)  
องค์การบริหารส่วนตำบลคอนสวรรค์ อำเภอคอนสวรรค์ จังหวัดชัยภูมิ

ก. ยุทธศาสตร์จังหวัดที่ ๑ การสร้างความเข้มแข็งทางเศรษฐกิจฐานรากและแข่งขันได้อย่างยั่งยืน

ข. ยุทธศาสตร์การพัฒนาของ อปท. ในเขตจังหวัดที่ ๖ การพัฒนาโครงสร้างพื้นฐานเพื่อรับรองการเป็นศูนย์กลางทางการตลาดและเชื่อมโยงสู่ประเทศในประชาอาเซียน

ยุทธศาสตร์ที่ ๑ การพัฒนาโครงการสร้างพื้นฐาน

แผนงานอุตสาหกรรมและการโยธา : งานก่อสร้างโครงสร้างพื้นฐาน (ส่งเสริมสนับสนุนการพัฒนาเส้นทางคมนาคม/ไฟฟ้า/น้ำประปา)

ประเภทถนน หมู่ที่ ๔

แผนงานอุตสาหกรรมและการโยธา

ที่	โครงการ	วัตถุประสงค์	เป้าหมาย (ผลผลิตของ โครงการ)	งบประมาณ					ตัวชี้วัด (KPI)	ผลที่คาดว่าจะได้รับ	หน่วยงาน รับผิดชอบหลัก
				๒๕๖๖ (บาท)	๒๕๖๗ (บาท)	๒๕๖๘ (บาท)	๒๕๖๙ (บาท)	๒๕๗๐ (บาท)			
๒๒	โครงการก่อสร้างถนนเพื่อการเกษตรสายหนองนาแก่น จากบ้านนายอินตอง คาดสนธิ - นายบุญหา งามสวัสดิ์ หมู่ที่ ๔	เพื่อให้ประชาชนได้สัญจรไปมาได้สะดวก รวดเร็ว	ยาว ๘๐ เมตร กว้าง ๓.๕๐ เมตร หนา ๐.๑๐ เมตร ปริมาณ ๒๘ ลบ.ม.	๑๐๐,๐๐๐	๑๐๐,๐๐๐	๑๐๐,๐๐๐	๑๐๐,๐๐๐	๑๐๐,๐๐๐	ผู้สัญจร ได้รับความสะดวกในการสัญจรไป-มาร้อยละ ๘๐	ประชาชน ได้รับความสะดวกในการสัญจรไป-มา	กองช่าง
๒๓	โครงการก่อสร้างถนนเพื่อการเกษตรสายนาแก จากนายนายสมบัติรักษาชนม์ - นานางมกอกง เชื้อหนองทอน หมู่ที่ ๔	เพื่อให้ประชาชนได้สัญจรไปมาได้สะดวก รวดเร็ว	ยาว ๕๐๐ เมตร กว้าง ๔.๐๐ เมตร หนา ๐.๑๐ เมตร ปริมาณ ๒๐๐ ลบ.ม.	๑๕๐,๐๐๐	๑๕๐,๐๐๐	๑๕๐,๐๐๐	๑๕๐,๐๐๐	๑๕๐,๐๐๐	ผู้สัญจร ได้รับความสะดวกในการสัญจรไป-มาร้อยละ ๘๐	ประชาชน ได้รับความสะดวกในการสัญจรไป-มา	กองช่าง

รายละเอียดโครงการพัฒนา  
แผนพัฒนาท้องถิ่น (พ.ศ. ๒๕๖๖ - ๒๕๗๐)  
องค์การบริหารส่วนตำบลคอนสวรรค์ อำเภอคอนสวรรค์ จังหวัดชัยภูมิ

- ก. ยุทธศาสตร์จังหวัดที่ ๑ การสร้างความเข้มแข็งทางเศรษฐกิจฐานรากและแข่งขันได้อย่างยั่งยืน  
ข. ยุทธศาสตร์การพัฒนาของ อปท. ในเขตจังหวัดที่ ๖ การพัฒนาโครงสร้างพื้นฐานเพื่อรับรองการเป็นศูนย์กลางทางการตลาดและเชื่อมโยงสู่ประเทศในประชาอาเซียน

ยุทธศาสตร์ที่ ๑ การพัฒนาโครงการสร้างพื้นฐาน

แผนงานอุตสาหกรรมและการโยธา : งานก่อสร้างโครงสร้างพื้นฐาน (ส่งเสริมสนับสนุนการพัฒนาเส้นทางคมนาคม/ไฟฟ้า/น้ำประปา)

ประเภทถนน หมู่ที่ ๔

แผนงานอุตสาหกรรมและการโยธา

ที่	โครงการ	วัตถุประสงค์	เป้าหมาย (ผลผลิตของ โครงการ)	งบประมาณ					ตัวชี้วัด (KPI)	ผลที่คาดว่าจะได้รับ	หน่วยงาน รับผิดชอบหลัก
				๒๕๖๖ (บาท)	๒๕๖๗ (บาท)	๒๕๖๘ (บาท)	๒๕๖๙ (บาท)	๒๕๗๐ (บาท)			
๒๔	โครงการซ่อมแซมถนนคอนกรีตเสริมเหล็กสายหน้าบ้านนายรีน - บ้านนายสนั่น หมู่ที่ ๔	เพื่อให้ประชาชนได้สัญจรไปมาได้สะดวก รวดเร็ว	ยาว ๑๕๐ เมตร กว้าง ๔.๐๐ เมตร หนา ๐.๑๕ เมตร	๔๐๐,๐๐๐	๔๐๐,๐๐๐	๔๐๐,๐๐๐	๔๐๐,๐๐๐	๔๐๐,๐๐๐	ผู้สัญจร ได้รับความสะดวกในการสัญจรไป-มา ร้อยละ ๘๐	ประชาชนได้รับความสะดวกในการสัญจรไป-มา	กองช่าง
๒๕	โครงการลาดคอนกรีตเสริมเหล็ก จากวัดด้านทิศใต้ - ถนนสายนาแก่น หมู่ที่ ๔	เพื่อให้ประชาชนได้สัญจรไปมาได้สะดวก รวดเร็ว	ยาว ๑๓๐ เมตร กว้าง ๑.๐๐ เมตร หนา ๐.๑๕ เมตร	๑๐๐,๐๐๐	๑๐๐,๐๐๐	๑๐๐,๐๐๐	๑๐๐,๐๐๐	๑๐๐,๐๐๐	ผู้สัญจร ได้รับความสะดวกในการสัญจรไป-มา ร้อยละ ๘๐	ประชาชนได้รับความสะดวกในการสัญจรไป-มา	กองช่าง
๒๖	โครงการปรับปรุงผิวถนนคอนกรีต โดยเสริมผิวทางแอสฟัลท์ติกคอนกรีตสายภายในหมู่บ้าน หมู่ที่ ๔	เพื่อให้ประชาชนได้สัญจรไปมาได้สะดวก รวดเร็ว	ยาว ๑๐๐ เมตร กว้าง ๔.๐๐ เมตร หนา ๐.๑๕ เมตร หรือปริมาณพื้นที่ไม่น้อยกว่า ๔๐๐ ตารางเมตร	๑๒๖,๐๐๐	๑๒๖,๐๐๐	๑๒๖,๐๐๐	๑๒๖,๐๐๐	๑๒๖,๐๐๐	ผู้สัญจร ได้รับความสะดวกในการสัญจรไป-มา ร้อยละ ๘๐	ประชาชนได้รับความสะดวกในการสัญจรไป-มา	กองช่าง

รายละเอียดโครงการพัฒนา  
แผนพัฒนาท้องถิ่น (พ.ศ. ๒๕๖๖ - ๒๕๗๐)  
องค์การบริหารส่วนตำบลคอนสวรรค์ อำเภอคอนสวรรค์ จังหวัดชัยภูมิ

ก. ยุทธศาสตร์จังหวัดที่ ๑ การสร้างความเข้มแข็งทางเศรษฐกิจฐานรากและแข่งขันได้อย่างยั่งยืน

ข. ยุทธศาสตร์การพัฒนาของ อปท. ในเขตจังหวัดที่ ๖ การพัฒนาโครงสร้างพื้นฐานเพื่อรับรองการเป็นศูนย์กลางทางการตลาดและเชื่อมโยงสู่ประเทศในประชาอาเซียน

ยุทธศาสตร์ที่ ๑ การพัฒนาโครงสร้างพื้นฐาน

แผนงานอุตสาหกรรมและการโยธา : งานก่อสร้างโครงสร้างพื้นฐาน (ส่งเสริมสนับสนุนการพัฒนาเส้นทางคมนาคม/ไฟฟ้า/น้ำประปา)

ประเภทถนน หมู่ที่ ๔

แผนงานอุตสาหกรรมและการโยธา

ที่	โครงการ	วัตถุประสงค์	เป้าหมาย (ผลผลิตของ โครงการ)	งบประมาณ					ตัวชี้วัด (KPI)	ผลที่คาดว่าจะได้รับ	หน่วยงาน รับผิดชอบหลัก
				๒๕๖๖ (บาท)	๒๕๖๗ (บาท)	๒๕๖๘ (บาท)	๒๕๖๙ (บาท)	๒๕๗๐ (บาท)			
๒๗	โครงการก่อสร้างถนนคอนกรีตเสริมเหล็กจากบ้านนายสนั่น แคลนกระโทก ถึงบ้านนายประสิทธิ์ บาลพิทักษ์ หมู่ที่ ๔	เพื่อให้ประชาชนได้สัญจรไปมาได้สะดวก รวดเร็ว	ยาว ๘๐ เมตร กว้าง ๓.๐๐ เมตร หนา ๐.๑๕ เมตร	๒๐๐,๐๐๐	๒๐๐,๐๐๐	๒๐๐,๐๐๐	๒๐๐,๐๐๐	๒๐๐,๐๐๐	ผู้สัญจร ได้รับความสะดวกในการสัญจรไป-มา ร้อยละ ๘๐	ประชาชนได้รับความสะดวกในการสัญจรไป-มา	กองช่าง
๒๘	โครงการถนนคอนกรีตเสริมเหล็ก จากโรงสีนายอาคม ถึงถนนสายบ้านหนองทอน-บ้านจอก หมู่ที่ ๔	เพื่อให้ประชาชนได้สัญจรไปมาได้สะดวก รวดเร็ว	ยาว ๒๓๐ เมตร กว้าง ๔.๐๐ เมตร หนา ๐.๑๕ เมตร	๗๐๐,๐๐๐	๗๐๐,๐๐๐	๗๐๐,๐๐๐	๗๐๐,๐๐๐	๗๐๐,๐๐๐	ผู้สัญจร ได้รับความสะดวกในการสัญจรไป-มา ร้อยละ ๘๐	ประชาชนได้รับความสะดวกในการสัญจรไป-มา	กองช่าง
๒๙	โครงการถนนคอนกรีตเสริมเหล็ก ถนนซอยบ้านนางปรีญา มัครมย์ หมู่ที่ ๔	เพื่อให้ประชาชนได้สัญจรไปมาได้สะดวก รวดเร็ว	กว้าง ๓ เมตร ยาว ๒๐ เมตร หนา ๐.๑๕ เมตร	๗๐,๐๐๐	๗๐,๐๐๐	๗๐,๐๐๐	๗๐,๐๐๐	๗๐,๐๐๐	ราษฎร ได้รับความสะดวกในการสัญจรไป-มาและขนส่งสินค้าทางการเกษตรไม่น้อยกว่าร้อยละ ๘๐	เพื่อความสะดวกปลอดภัยในการสัญจรของประชาชน	กองช่าง

รายละเอียดโครงการพัฒนา  
แผนพัฒนาท้องถิ่น (พ.ศ. ๒๕๖๖ – ๒๕๗๐)  
องค์การบริหารส่วนตำบลคอนสวรรค์ อำเภอคอนสวรรค์ จังหวัดชัยภูมิ

ก. ยุทธศาสตร์จังหวัดที่ ๑ การสร้างความเข้มแข็งทางเศรษฐกิจฐานรากและแข่งขันได้อย่างยั่งยืน

ข. ยุทธศาสตร์การพัฒนาของ อปท. ในเขตจังหวัดที่ ๖ การพัฒนาโครงสร้างพื้นฐานเพื่อรับรองการเป็นศูนย์กลางทางการตลาดและเชื่อมโยงสู่ประเทศในประชาอาเซียน

ยุทธศาสตร์ที่ ๑ การพัฒนาโครงการสร้างพื้นฐาน

แผนงานอุตสาหกรรมและการโยธา : งานก่อสร้างโครงสร้างพื้นฐาน (ส่งเสริมสนับสนุนการพัฒนาเส้นทางคมนาคม/ไฟฟ้า/น้ำประปา)

ประเภทถนน หมู่ที่ ๔

แผนงาน อุตสาหกรรมและการโยธา

ที่	โครงการ	วัตถุประสงค์	เป้าหมาย (ผลผลิตของ โครงการ)	งบประมาณ					ตัวชี้วัด (KPI)	ผลที่คาดว่าจะได้รับ	หน่วยงาน รับผิดชอบหลัก
				๒๕๖๖ (บาท)	๒๕๖๗ (บาท)	๒๕๖๘ (บาท)	๒๕๖๙ (บาท)	๒๕๗๐ (บาท)			
๓๐	โครงการซ่อมแซมถนนคอนกรีตเสริมเหล็กสายหน้าบ้านนางกองงัน – สามแยกถนนกลางบ้าน หมู่ที่ ๔	เพื่อให้ประชาชนได้สัญจรไปมาได้สะดวก รวดเร็ว	ยาว ๑๔๐ เมตร กว้าง ๓.๐๐ เมตร หนา ๐.๑๕ เมตร	๓๗๐,๐๐๐	๓๗๐,๐๐๐	๓๗๐,๐๐๐	๓๗๐,๐๐๐	๓๗๐,๐๐๐	ผู้สัญจร ได้รับความสะดวกในการสัญจรไป-มา ร้อยละ ๘๐	ประชาชนได้รับความสะดวกในการสัญจรไป-มา	กองช่าง
๓๑	โครงการซ่อมแซมถนนลูกรังสายจากหนองหวายใหญ่ – ลำน้ำก่ำ หมู่ที่ ๔	เพื่อให้ประชาชนได้สัญจรไปมาได้สะดวก รวดเร็ว	ยาว ๑,๕๐๐ เมตร กว้าง ๔.๐๐ เมตร หนา ๐.๑๕ เมตร	๒๐๐,๐๐๐	๒๐๐,๐๐๐	๒๐๐,๐๐๐	๒๐๐,๐๐๐	๒๐๐,๐๐๐	ผู้สัญจร ได้รับความสะดวกในการสัญจรไป-มา ร้อยละ ๘๐	ประชาชนได้รับความสะดวกในการสัญจรไป-มา	กองช่าง
๓๒	โครงการซ่อมแซมถนนลูกรังสายหนองแวง-นาบะ จากนานางรุ่งนภา - นานายอดม หมู่ที่ ๔	เพื่อปรับปรุงถนนที่ชำรุด ฯลฯ	กว้าง ๓ เมตร ยาว ๑,๐๐๐ เมตร หนา ๐.๑๕ เมตร	๑๐๐,๐๐๐	๑๐๐,๐๐๐	๑๐๐,๐๐๐	๑๐๐,๐๐๐	๑๐๐,๐๐๐	ราษฎร ได้รับความสะดวกในการสัญจรไป - มา ร้อยละ ๘๐	เพื่อความสะดวกปลอดภัยในการสัญจรของประชาชน	กองช่าง

รายละเอียดโครงการพัฒนา  
 แผนพัฒนาท้องถิ่น (พ.ศ. ๒๕๖๖ – ๒๕๗๐)  
 องค์การบริหารส่วนตำบลคอนสวรรค์ อำเภอคอนสวรรค์ จังหวัดชัยภูมิ

ก. ยุทธศาสตร์จังหวัดที่ ๑ การสร้างความเข้มแข็งทางเศรษฐกิจฐานรากและแข่งขันได้อย่างยั่งยืน

ข. ยุทธศาสตร์การพัฒนาของ อปท. ในเขตจังหวัดที่ ๖ การพัฒนาโครงสร้างพื้นฐานเพื่อรับรองการเป็นศูนย์กลางทางการตลาดและเชื่อมโยงสู่ประเทศในประชาอาเซียน

ยุทธศาสตร์ที่ ๑ การพัฒนาโครงการสร้างพื้นฐาน

แผนงานอุตสาหกรรมและการโยธา : งานก่อสร้างโครงสร้างพื้นฐาน (ส่งเสริมสนับสนุนการพัฒนาเส้นทางคมนาคม/ไฟฟ้า/น้ำประปา)

ประเภทถนน หมู่ที่ ๔

แผนงานอุตสาหกรรมและการโยธา

ที่	โครงการ	วัตถุประสงค์	เป้าหมาย (ผลผลิตของ โครงการ)	งบประมาณ					ตัวชี้วัด (KPI)	ผลที่คาดว่าจะได้รับ	หน่วยงาน รับผิดชอบหลัก
				๒๕๖๖ (บาท)	๒๕๖๗ (บาท)	๒๕๖๘ (บาท)	๒๕๖๙ (บาท)	๒๕๗๐ (บาท)			
๓๓	โครงการก่อสร้างถนนเพื่อการเกษตรสายหนองหวาย-หนองไฉ้และหนองไฉ้-ลำน้ำก่า หมู่ที่ ๔	เพื่อให้ประชาชนได้สัญจรไปมาได้สะดวกรวดเร็ว	ยาว ๑,๐๐๐ เมตร กว้าง ๔.๐๐ เมตร หนา ๐.๑๕ เมตร	๑๓๐,๐๐๐	๑๓๐,๐๐๐	๑๓๐,๐๐๐	๑๓๐,๐๐๐	๑๓๐,๐๐๐	ผู้สัญจรพื้นที่ใกล้เคียงได้รับความสะดวกในการสัญจรไป-มา และขนส่งสินค้าทางการเกษตร ร้อยละ ๘๐	ประชาชนได้รับความสะดวกในการสัญจรไป-มา และขนส่งสินค้าทางการเกษตร	กองช่าง
๓๔	โครงการก่อสร้างถนนเพื่อการเกษตรถนนสายห้วยเสี้ยว-โนนกก หมู่ที่ ๔	เพื่อให้ประชาชนได้สัญจรไปมาได้สะดวกรวดเร็ว	ยาว ๑,๒๕๐ เมตร กว้าง ๓.๕ เมตร สูง ๑ เมตร	๒๐๐,๐๐๐	๒๐๐,๐๐๐	๒๐๐,๐๐๐	๒๐๐,๐๐๐	๒๐๐,๐๐๐	ผู้สัญจรพื้นที่ใกล้เคียงได้รับความสะดวกในการสัญจรไป-มา และขนส่งสินค้าทางการเกษตร ร้อยละ ๘๐	ประชาชนได้รับความสะดวกในการสัญจรไป-มา และขนส่งสินค้าทางการเกษตร	กองช่าง
๓๕	โครงการซ่อมแซมถนนดินเพื่อการเกษตรจากนางางสายทอง คำสอนโพธิ์ – นางางปรียา มีครมย์ หมู่ที่ ๔	เพื่อปรับปรุงถนนที่ชำรุด ฯลฯ	กว้าง ๔ เมตร ยาว ๓๐๐ เมตร พร้อมลงลูกรัง	๕๐,๐๐๐	๕๐,๐๐๐	๕๐,๐๐๐	๕๐,๐๐๐	๕๐,๐๐๐	ราษฎรได้รับความสะดวกในการสัญจรไป – มาและขนส่งสินค้าทางการเกษตร ไม่น้อยกว่าร้อยละ ๘๐	เพื่อความสะดวกปลอดภัยในการสัญจรของประชาชน	กองช่าง

รายละเอียดโครงการพัฒนา  
 แผนพัฒนาท้องถิ่น (พ.ศ. ๒๕๖๖ – ๒๕๗๐)  
 องค์การบริหารส่วนตำบลคอนสวรรค์ อำเภอคอนสวรรค์ จังหวัดชัยภูมิ

- ก. ยุทธศาสตร์จังหวัดที่ ๑ การสร้างความเข้มแข็งทางเศรษฐกิจฐานรากและแข่งขันได้อย่างยั่งยืน
- ข. ยุทธศาสตร์การพัฒนาของ อปท. ในเขตจังหวัดที่ ๖ การพัฒนาโครงสร้างพื้นฐานเพื่อรับรองการเป็นศูนย์กลางทางการตลาดและเชื่อมโยงสู่ประเทศในประชาอาเซียน

ยุทธศาสตร์ที่ ๑ การพัฒนาโครงการสร้างพื้นฐาน

แผนงานอุตสาหกรรมและการโยธา : งานก่อสร้างโครงสร้างพื้นฐาน (ส่งเสริมสนับสนุนการพัฒนาเส้นทางคมนาคม/ไฟฟ้า/น้ำประปา)

ประเภทถนน หมู่ที่ ๔

แผนงานอุตสาหกรรมและการโยธา

ที่	โครงการ	วัตถุประสงค์	เป้าหมาย (ผลผลิตของ โครงการ)	งบประมาณ					ตัวชี้วัด (KPI)	ผลที่คาดว่าจะได้รับ	หน่วยงาน รับผิดชอบหลัก
				๒๕๖๖ (บาท)	๒๕๖๗ (บาท)	๒๕๖๘ (บาท)	๒๕๖๙ (บาท)	๒๕๗๐ (บาท)			
๓๖	โครงการซ่อมแซมถนนคอนกรีตเสริมเหล็กสายหน้าบ้านนายรีน – บ้านนายสนั่น หมู่ที่ ๔	เพื่อให้ประชาชนได้สัญจรไปมาได้สะดวก รวดเร็ว	ยาว ๑๕๐ เมตร กว้าง ๔.๐๐ เมตร หนา ๐.๑๕ เมตร	๕๐๐,๐๐๐	๕๐๐,๐๐๐	๕๐๐,๐๐๐	๕๐๐,๐๐๐	๕๐๐,๐๐๐	ผู้สัญจร ได้รับความสะดวกในการสัญจรไป-มา ร้อยละ ๘๐	ประชาชนได้รับความสะดวกในการสัญจรไป-มา	กองช่าง
๓๗	โครงการก่อสร้างถนนคอนกรีตเสริมเหล็กถนนเส้นหนองทอน – โคกหนองม่วง หมู่ที่ ๔	เพื่อให้ประชาชนได้สัญจรไปมาได้สะดวก รวดเร็ว	ยาว ๑,๓๐๐ เมตร กว้าง ๔.๐๐ เมตร หนา ๐.๑๕ เมตร	๕,๐๐๐,๐๐๐	๕,๐๐๐,๐๐๐	๕,๐๐๐,๐๐๐	๕,๐๐๐,๐๐๐	๕,๐๐๐,๐๐๐	ผู้สัญจร ได้รับความสะดวกในการสัญจรไป-มา ร้อยละ ๘๐	ประชาชนได้รับความสะดวกในการสัญจรไป-มา	กองช่าง
๓๘	โครงการเสริมผิวแอสฟัลต์คอนกรีต หมู่ที่ ๔	เพื่อให้ประชาชนได้สัญจรไปมาได้สะดวก รวดเร็ว	ยาว ๒,๘๕๐ เมตร กว้าง ๔.๐๐ เมตร หนา ๐.๑๕ เมตร	๕,๐๐๐,๐๐๐	๕,๐๐๐,๐๐๐	๕,๐๐๐,๐๐๐	๕,๐๐๐,๐๐๐	๕,๐๐๐,๐๐๐	ผู้สัญจร ได้รับความสะดวกในการสัญจรไป-มา ร้อยละ ๑๐๐	ประชาชนได้รับความสะดวกในการสัญจรไป-มา	กองช่าง



รายละเอียดโครงการพัฒนา  
 แผนพัฒนาท้องถิ่น (พ.ศ. ๒๕๖๖ - ๒๕๗๐)  
 องค์การบริหารส่วนตำบลคอนสวรรค์ อำเภอคอนสวรรค์ จังหวัดชัยภูมิ

- ก. ยุทธศาสตร์จังหวัดที่ ๑ การสร้างความเข้มแข็งทางเศรษฐกิจฐานรากและแข่งขันได้อย่างยั่งยืน
- ข. ยุทธศาสตร์การพัฒนาของ อปท. ในเขตจังหวัดที่ ๖ การพัฒนาโครงสร้างพื้นฐานเพื่อรับรองการเป็นศูนย์กลางทางการตลาดและเชื่อมโยงสู่ประเทศในประชาอาเซียน

ยุทธศาสตร์ที่ ๑ การพัฒนาโครงการสร้างพื้นฐาน

แผนงานอุตสาหกรรมและการโยธา : แหล่งน้ำเพื่ออุปโภค - บริโภค

งานขุดลอกคลอง,งานวางท่อระบายน้ำ หมู่ที่ ๔

แผนงานอุตสาหกรรมและการโยธา

ที่	โครงการ	วัตถุประสงค์	เป้าหมาย (ผลผลิตของโครงการ)	งบประมาณ					ตัวชี้วัด (KPI)	ผลที่คาดว่าจะได้รับ	หน่วยงาน รับผิดชอบหลัก
				๒๕๖๖ (บาท)	๒๕๖๗ (บาท)	๒๕๖๘ (บาท)	๒๕๖๙ (บาท)	๒๕๗๐ (บาท)			
๑	โครงการก่อสร้างร่องระบายน้ำ จากบ้านนางลุนนี่ - บ้านนายสนั่น (สองข้าง) ยาว ๑๙๐ เมตร หมู่ที่ ๔	เพื่อการระบายน้ำไหลเวียนได้สะดวก	ร่องระบายน้ำ จากบ้านนางลุนนี่-บ้านนายสนั่น (สองข้าง) ยาว ๑๙๐ เมตร	๓๒๐,๐๐๐	๓๒๐,๐๐๐	๓๒๐,๐๐๐	๓๒๐,๐๐๐	๓๒๐,๐๐๐	ประชาชนผู้รับประโยชน์ละ ๑๐๐	แก้ไขปัญหา น้ำท่วมขัง	กองช่าง
๒	โครงการขุดลอกหนองทอน (ระยะที่ ๓) หมู่ที่ ๔	เพื่อเดินทางในการสัญจรและขนย้ายพืชผลทางการเกษตร	ขุดลอกหนองทอน (ระยะที่ ๓)	๑๑๐,๐๐๐	๑๑๐,๐๐๐	๑๑๐,๐๐๐	๑๑๐,๐๐๐	๑๑๐,๐๐๐	ประชาชนผู้รับประโยชน์ละ ๑๐๐	เกษตรกรในพื้นที่มีน้ำเพื่อทำการเกษตรตลอดทั้งปี	กองช่าง

รายละเอียดโครงการพัฒนา  
 แผนพัฒนาท้องถิ่น (พ.ศ. ๒๕๖๖ - ๒๕๗๐)  
 องค์การบริหารส่วนตำบลคอนสวรรค์ อำเภอคอนสวรรค์ จังหวัดชัยภูมิ

- ก. ยุทธศาสตร์จังหวัดที่ ๑ การสร้างความเข้มแข็งทางเศรษฐกิจฐานรากและแข่งขันได้อย่างยั่งยืน  
 ข. ยุทธศาสตร์การพัฒนาของ อปท. ในเขตจังหวัดที่ ๖ การพัฒนาโครงสร้างพื้นฐานเพื่อรับรองการเป็นศูนย์กลางทางการตลาดและเชื่อมโยงสู่ประเทศในประชาอาเซียน

ยุทธศาสตร์ที่ ๑ การพัฒนาโครงการสร้างพื้นฐาน

แผนงานอุตสาหกรรมและการโยธา : แหล่งน้ำเพื่ออุปโภค - บริโภค

งานขุดลอกคลอง,งานวางท่อระบายน้ำ หมู่ที่ ๔

แผนงานอุตสาหกรรมและการโยธา

ที่	โครงการ	วัตถุประสงค์	เป้าหมาย (ผลผลิตของโครงการ)	งบประมาณ					ตัวชี้วัด (KPI)	ผลที่คาดว่าจะได้รับ	หน่วยงาน รับผิดชอบหลัก
				๒๕๖๖ (บาท)	๒๕๖๗ (บาท)	๒๕๖๘ (บาท)	๒๕๖๙ (บาท)	๒๕๗๐ (บาท)			
๓	โครงการก่อสร้างร่องระบายน้ำเสียภายในหมู่บ้าน จุดหน้าบ้านนายพชรพล - หน้าวัดหนองทอน หมู่ที่ ๔	เพื่อการระบายน้ำไหลเวียนได้สะดวก	กว้าง ๐.๕๐ เมตร ยาว ๑๕๐ เมตร ลึก ๐.๕๐ เมตร ทั้งสองข้างทาง	๔๐๐,๐๐๐	๔๐๐,๐๐๐	๔๐๐,๐๐๐	๔๐๐,๐๐๐	๔๐๐,๐๐๐	ประชาชนผู้รับประโยชน์ละ ๑๐๐	แก้ไขปัญหา น้ำท่วมขัง	กองช่าง
๔	โครงการก่อสร้างประตูบังคับน้ำสายลำห้วยเสียว หมู่ที่ ๔	เพื่อการระบายน้ำไหลเวียนได้สะดวก	ขนาด ๐.๘๐ เมตร	๕๐,๐๐๐	๕๐,๐๐๐	๕๐,๐๐๐	๕๐,๐๐๐	๕๐,๐๐๐	ประชาชนผู้รับประโยชน์ละ ๑๐๐	เกษตรกรในพื้นที่มีน้ำเพื่อทำการเกษตรตลอดทั้งปี	กองช่าง
๕	โครงการก่อสร้างคลองส่งน้ำดาดคอนกรีตจากนายนายกัญญา - นายนายสุวรรณ หมู่ที่ ๔	เพื่อกักเก็บน้ำทำการเกษตร	กว้าง ๑.๘๐ เมตร ยาว ๓๐๐ เมตร	๔๐๐,๐๐๐	๔๐๐,๐๐๐	๔๐๐,๐๐๐	๔๐๐,๐๐๐	๔๐๐,๐๐๐	ประชาชนผู้รับประโยชน์ละ ๑๐๐	เกษตรกรในพื้นที่มีน้ำเพื่อทำการเกษตรตลอดทั้งปี	กองช่าง

รายละเอียดโครงการพัฒนา  
 แผนพัฒนาท้องถิ่น (พ.ศ. ๒๕๖๖ - ๒๕๗๐)  
 องค์การบริหารส่วนตำบลคอนสวรรค์ อำเภอคอนสวรรค์ จังหวัดชัยภูมิ

- ก. ยุทธศาสตร์จังหวัดที่ ๑ การสร้างความเข้มแข็งทางเศรษฐกิจฐานรากและแข่งขันได้อย่างยั่งยืน  
 ข. ยุทธศาสตร์การพัฒนาของ อปท. ในเขตจังหวัดที่ ๖ การพัฒนาโครงสร้างพื้นฐานเพื่อรับรองการเป็นศูนย์กลางทางการตลาดและเชื่อมโยงสู่ประเทศในประชาอาเซียน

ยุทธศาสตร์ที่ ๑ การพัฒนาโครงการสร้างพื้นฐาน

แผนงานอุตสาหกรรมและการโยธา : แหล่งน้ำเพื่ออุปโภค - บริโภค

งานขุดลอกคลอง,งานวางท่อระบายน้ำ หมู่ที่ ๔

แผนงานอุตสาหกรรมและการโยธา

ที่	โครงการ	วัตถุประสงค์	เป้าหมาย (ผลผลิตของโครงการ)	งบประมาณ					ตัวชี้วัด (KPI)	ผลที่คาดว่าจะได้รับ	หน่วยงาน รับผิดชอบหลัก
				๒๕๖๖ (บาท)	๒๕๖๗ (บาท)	๒๕๖๘ (บาท)	๒๕๖๙ (บาท)	๒๕๗๐ (บาท)			
๖	โครงการซ่อมแซม คลองส่งน้ำนิเวชีแลนด์ หมู่ที่ ๔	เพื่อซ่อมแซม คลองส่งน้ำที่ ชำรุด	กว้าง ๔ เมตร ยาว ๑๕๐ เมตร หนา ๐.๕๐ เมตร	๑๐๐,๐๐๐	๑๐๐,๐๐๐	๑๐๐,๐๐๐	๑๐๐,๐๐๐	๑๐๐,๐๐๐	ประชาชนผู้รับ ประโยชน์ละ ๑๐๐	แก้ไขปัญหา น้ำท่วมขัง	กองช่าง
๗	โครงการก่อสร้างร่อง ระบายน้ำในหมู่บ้าน ถนนเอกประชา หมู่ที่ ๔	เพื่อการระบาย น้ำไหลเวียนได้ สะดวก	กว้าง ๔ เมตร ยาว ๑,๓๐๐ เมตร ลึก ๐.๕๐ เมตร ทั้งสองข้างทาง	๑,๐๐๐,๐๐๐	๑,๐๐๐,๐๐๐	๑,๐๐๐,๐๐๐	๑,๐๐๐,๐๐๐	๑,๐๐๐,๐๐๐	ประชาชนผู้รับ ประโยชน์ละ ๑๐๐	แก้ไขปัญหา น้ำท่วมขัง	กองช่าง
๘	โครงการก่อสร้างร่อง ระบายน้ำเสียภายใน หมู่บ้าน จุดหน้าบ้าน นายระเบียบ - บ้าน นางลุนนี หมู่ที่ ๔	เพื่อการระบาย น้ำไหลเวียนได้ สะดวก	กว้าง ๐.๕๐ เมตร ยาว ๑๕๐ เมตร ลึก ๐.๕๐ เมตร ทั้งสองข้างทาง	๔๐๐,๐๐๐	๔๐๐,๐๐๐	๔๐๐,๐๐๐	๔๐๐,๐๐๐	๔๐๐,๐๐๐	ประชาชนผู้รับ ประโยชน์ละ ๑๐๐	เกษตรกรใน พื้นที่มีน้ำเพื่อ ทำการ เกษตรตลอด ทั้งปี	กองช่าง

รายละเอียดโครงการพัฒนา  
 แผนพัฒนาท้องถิ่น (พ.ศ. ๒๕๖๖ – ๒๕๗๐)  
 องค์การบริหารส่วนตำบลคอนสวรรค์ อำเภอคอนสวรรค์ จังหวัดชัยภูมิ

ก. ยุทธศาสตร์จังหวัดที่ ๑ การสร้างความเข้มแข็งทางเศรษฐกิจฐานรากและแข่งขันได้อย่างยั่งยืน

ข. ยุทธศาสตร์การพัฒนาของ อปท. ในเขตจังหวัดที่ ๖ การพัฒนาโครงสร้างพื้นฐานเพื่อรองรับการเป็นศูนย์กลางทางการตลาดและเชื่อมโยงสู่ประเทศในประชาอาเซียน

ยุทธศาสตร์ที่ ๑ การพัฒนาโครงการสร้างพื้นฐาน

แผนงานอุตสาหกรรมและการโยธา : งานไฟฟ้าและถนน

ประเภทไฟฟ้า หมู่ที่ ๔

แผนงานอุตสาหกรรมและการโยธา

ที่	โครงการ	วัตถุประสงค์	เป้าหมาย (ผลผลิตของโครงการ)	งบประมาณ					ตัวชี้วัด (KPI)	ผลที่คาดว่าจะได้รับ	หน่วยงาน รับผิดชอบหลัก
				๒๕๖๖ (บาท)	๒๕๖๗ (บาท)	๒๕๖๘ (บาท)	๒๕๖๙ (บาท)	๒๕๗๐ (บาท)			
๑	โครงการขยายเขตสาย ดับไฟฟ้าส่องสว่าง สาธารณะ พร้อมกิ่งโคม ไฟ ๘ จุด จากบ้านนาง พานคำ พลนอก – บ้าน นายสมปอง ไทยน้อย หมู่ที่ ๔	เพื่อให้ ประชาชนมี ไฟฟ้าใช้อย่าง ทั่วถึงทุกพื้นที่	ระยะทาง ๒๐๐ เมตร กิ่งโคมไฟ จำนวน ๘ จุด	๑๐๐,๐๐๐	๑๐๐,๐๐๐	๑๐๐,๐๐๐	๑๐๐,๐๐๐	๑๐๐,๐๐๐	ประชาชนผู้ ใช้เส้นทางร้อย ละ ๑๐๐	มีไฟฟ้าส่องแสง สว่างปลอดภัย ในชีวิตและ ทรัพย์สิน	กองช่าง
๒	โครงการขยายเขตสาย ดับไฟฟ้าส่องสว่าง สาธารณะจากหน้าบ้าน นายสนั่น แคลนกระ โทก ถึงหน้าวัดบ้าน หนองทอน หมู่ที่ ๔	เพื่อให้ ประชาชนมี ไฟฟ้าใช้อย่าง ทั่วถึงทุกพื้นที่	จำนวน ๑ จุด ระยะทาง ๓๐๐ เมตร	๑๒๐,๐๐๐	๑๒๐,๐๐๐	๑๒๐,๐๐๐	๑๒๐,๐๐๐	๑๒๐,๐๐๐	ประชาชนผู้ ใช้เส้นทางร้อย ละ ๑๐๐	มีไฟฟ้าส่องแสง สว่างปลอดภัย ในชีวิตและ ทรัพย์สิน	กองช่าง

รายละเอียดโครงการพัฒนา  
แผนพัฒนาท้องถิ่น (พ.ศ. ๒๕๖๖ - ๒๕๗๐)  
องค์การบริหารส่วนตำบลคอนสวรรค์ อำเภอคอนสวรรค์ จังหวัดชัยภูมิ

ก. ยุทธศาสตร์จังหวัดที่ ๑ การสร้างความเข้มแข็งทางเศรษฐกิจฐานรากและแข่งขันได้อย่างยั่งยืน

ข. ยุทธศาสตร์การพัฒนาของ อปท. ในเขตจังหวัดที่ ๖ การพัฒนาโครงสร้างพื้นฐานเพื่อรับรองการเป็นศูนย์กลางทางการตลาดและเชื่อมโยงสู่ประเทศในประชาอาเซียน

ยุทธศาสตร์ที่ ๑ การพัฒนาโครงการสร้างพื้นฐาน

แผนงานอุตสาหกรรมและการโยธา : งานไฟฟ้าและถนน

ประเภทไฟฟ้า หมู่ที่ ๔

แผนงานอุตสาหกรรมและการโยธา

ที่	โครงการ	วัตถุประสงค์	เป้าหมาย (ผลผลิตของโครงการ)	งบประมาณ					ตัวชี้วัด (KPI)	ผลที่คาดว่าจะได้รับ	หน่วยงาน รับผิดชอบหลัก
				๒๕๖๖ (บาท)	๒๕๖๗ (บาท)	๒๕๖๘ (บาท)	๒๕๖๙ (บาท)	๒๕๗๐ (บาท)			
๓	โครงการระบบไฟฟ้าส่องแสงสว่างสาธารณะ (สายดับ) จากบ้านนายพชรพล ถึงบ้านนายวิชาญ กองหล้า หมู่ที่ ๔	เพื่อส่องแสงสว่างในยามค่ำคืน	ไฟฟ้าส่องแสงสว่างสาธารณะจากบ้านนายพชรพล ถึงบ้านนายวิชาญ กองหล้า	๒๐,๐๐๐	๒๐,๐๐๐	๒๐,๐๐๐	๒๐,๐๐๐	๒๐,๐๐๐	ประชาชนผู้ใช้เส้นทางร้อยละ ๑๐๐	มีไฟฟ้าส่องแสงสว่างปลอดภัยในชีวิตและทรัพย์สิน	กองช่าง
๔	โครงการขยายเขตไฟฟ้าแรงต่ำตามถนนทางเข้าหมู่บ้านจากบ้านนายอำคา ฉลาดเขียว - ทางแยกหัวหนองทอน หมู่ที่ ๔	เพื่อให้ประชาชนมีไฟฟ้าใช้อย่างทั่วถึงทุกพื้นที่	ความยาว ๕๐๐ เมตร	๑๐๐,๐๐๐	๑๐๐,๐๐๐	๑๐๐,๐๐๐	๑๐๐,๐๐๐	๑๐๐,๐๐๐	ประชาชนผู้ใช้เส้นทางร้อยละ ๑๐๐	มีไฟฟ้าส่องแสงสว่างปลอดภัยในชีวิตและทรัพย์สิน	กองช่าง
๕	โครงการขยายเขตไฟฟ้าตามถนนหนองทอนโคกหนองม่วงจากปากทางบ้านนายระเบียบ หาญพงษ์ ถึงนายสนั่น แคลนกระโทก หมู่ที่ ๔	เพื่อให้ประชาชนมีไฟฟ้าใช้อย่างทั่วถึงทุกพื้นที่	ความยาว ๕๐๐ เมตร	๑๐๐,๐๐๐	๑๐๐,๐๐๐	๑๐๐,๐๐๐	๑๐๐,๐๐๐	๑๐๐,๐๐๐	ประชาชนผู้ใช้เส้นทางร้อยละ ๑๐๐	มีไฟฟ้าส่องแสงสว่างปลอดภัยในชีวิตและทรัพย์สิน	กองช่าง

รายละเอียดโครงการพัฒนา  
แผนพัฒนาท้องถิ่น (พ.ศ. ๒๕๖๖ – ๒๕๗๐)  
องค์การบริหารส่วนตำบลคอนสวรรค์ อำเภอคอนสวรรค์ จังหวัดชัยภูมิ

ก. ยุทธศาสตร์จังหวัดที่ ๑ การสร้างความเข้มแข็งทางเศรษฐกิจฐานรากและแข่งขันได้อย่างยั่งยืน

ข. ยุทธศาสตร์การพัฒนาของ อปท. ในเขตจังหวัดที่ ๖ การพัฒนาโครงสร้างพื้นฐานเพื่อรับรองการเป็นศูนย์กลางทางการตลาดและเชื่อมโยงสู่ประเทศในประชาอาเซียน

ยุทธศาสตร์ที่ ๑ การพัฒนาโครงสร้างพื้นฐาน

แผนงานอุตสาหกรรมและการโยธา : งานไฟฟ้าและถนน

ประเภทไฟฟ้า หมู่ที่ ๔

แผนงานอุตสาหกรรมและการโยธา

ที่	โครงการ	วัตถุประสงค์	เป้าหมาย (ผลผลิตของโครงการ)	งบประมาณ					ตัวชี้วัด (KPI)	ผลที่คาดว่าจะได้รับ	หน่วยงาน รับผิดชอบหลัก
				๒๕๖๖ (บาท)	๒๕๖๗ (บาท)	๒๕๖๘ (บาท)	๒๕๖๙ (บาท)	๒๕๗๐ (บาท)			
๖	โครงการขยายเขตไฟฟ้าแรงต่ำซอยตะวันตกจากหน้าบ้านนางอำนาจสุวรรณศรี – โรงสีนายบุญช่วย หมู่ที่ ๔	เพื่อให้ประชาชนมีไฟฟ้าใช้อย่างทั่วถึงทุกพื้นที่	ความยาว ๕๐๐ เมตร	๑๐๐,๐๐๐	๑๐๐,๐๐๐	๑๐๐,๐๐๐	๑๐๐,๐๐๐	๑๐๐,๐๐๐	ประชาชนผู้ใช้เส้นทางร้อยละ ๑๐๐	มีไฟฟ้าส่องแสงสว่างปลอดภัยในชีวิตและทรัพย์สิน	กองช่าง
๗	โครงการขยายเขตไฟฟ้าสาธารณะสายดับพร้อมไฟแสงสว่าง ซอยตะวันตก หน้าบ้านนายสมชาย ปลายชัยภูมิ หมู่ที่ ๔	เพื่อให้ประชาชนมีไฟฟ้าใช้อย่างทั่วถึงทุกพื้นที่	จำนวน ๑ จุด	๑๐๐,๐๐๐	๑๐๐,๐๐๐	๑๐๐,๐๐๐	๑๐๐,๐๐๐	๑๐๐,๐๐๐	ประชาชนผู้ใช้เส้นทางร้อยละ ๑๐๐	มีไฟฟ้าส่องแสงสว่างปลอดภัยในชีวิตและทรัพย์สิน	กองช่าง
๘	โครงการขยายเขตไฟฟ้าสาธารณะสายดับพร้อมไฟแสงสว่าง ตามถนนสายสนธยา ตรงหน้าบ้านนายทศพร บุญโนนแต่ หมู่ที่ ๔	เพื่อให้ประชาชนมีไฟฟ้าใช้อย่างทั่วถึงทุกพื้นที่	จำนวน ๑ จุด	๑๐๐,๐๐๐	๑๐๐,๐๐๐	๑๐๐,๐๐๐	๑๐๐,๐๐๐	๑๐๐,๐๐๐	ประชาชนผู้ใช้เส้นทางร้อยละ ๑๐๐	มีไฟฟ้าส่องแสงสว่างปลอดภัยในชีวิตและทรัพย์สิน	กองช่าง

รายละเอียดโครงการพัฒนา  
 แผนพัฒนาท้องถิ่น (พ.ศ. ๒๕๖๖ - ๒๕๗๐)  
 องค์การบริหารส่วนตำบลคอนสวรรค์ อำเภอคอนสวรรค์ จังหวัดชัยภูมิ

ก. ยุทธศาสตร์จังหวัดที่ ๑ การสร้างความเข้มแข็งทางเศรษฐกิจฐานรากและแข่งขันได้อย่างยั่งยืน

ข. ยุทธศาสตร์การพัฒนาของ อปท. ในเขตจังหวัดที่ ๖ การพัฒนาโครงสร้างพื้นฐานเพื่อรับรองการเป็นศูนย์กลางทางการตลาดและเชื่อมโยงสู่ประเทศในประชาอาเซียน

ยุทธศาสตร์ที่ ๑ การพัฒนาโครงการสร้างพื้นฐาน

แผนงานอุตสาหกรรมและการโยธา : งานไฟฟ้าและถนน

ประเภทไฟฟ้า หมู่ที่ ๔

แผนงานอุตสาหกรรมและการโยธา

ที่	โครงการ	วัตถุประสงค์	เป้าหมาย (ผลผลิตของโครงการ)	งบประมาณ					ตัวชี้วัด (KPI)	ผลที่คาดว่าจะได้รับ	หน่วยงาน รับผิดชอบหลัก
				๒๕๖๖ (บาท)	๒๕๖๗ (บาท)	๒๕๖๘ (บาท)	๒๕๖๙ (บาท)	๒๕๗๐ (บาท)			
๙	โครงการขยายเขตไฟฟ้า สาธารณะสายดับพร้อม ไฟแสงสว่าง ถนนสาย ทางเข้าหมู่บ้าน - หน้า บ้านนายเกษม ชนะ จอก หมู่ที่ ๔	เพื่อให้ ประชาชนมี ไฟฟ้าใช้อย่าง ทั่วถึงทุกพื้นที่	จำนวน ๑ จุด	๑๐๐,๐๐๐	๑๐๐,๐๐๐	๑๐๐,๐๐๐	๑๐๐,๐๐๐	๑๐๐,๐๐๐	ประชาชนผู้ที่ ใช้เส้นทางร้อย ละ ๑๐๐	มีไฟฟ้าส่องแสง สว่างปลอดภัย ในชีวิตและ ทรัพย์สิน	กองช่าง
๑๐	โครงการขยายเขตไฟฟ้า สาธารณะสายดับพร้อม ไฟแสงสว่าง ถนนสาย นิคมการเกษตรหน้า บ้านนายสมปอง ไทย น้อย หมู่ที่ ๔	เพื่อให้ ประชาชนมี ไฟฟ้าใช้อย่าง ทั่วถึงทุกพื้นที่	จำนวน ๑ จุด	๑๐๐,๐๐๐	๑๐๐,๐๐๐	๑๐๐,๐๐๐	๑๐๐,๐๐๐	๑๐๐,๐๐๐	ประชาชนผู้ที่ ใช้เส้นทางร้อย ละ ๑๐๐	มีไฟฟ้าส่องแสง สว่างปลอดภัย ในชีวิตและ ทรัพย์สิน	กองช่าง

รายละเอียดโครงการพัฒนา  
 แผนพัฒนาท้องถิ่น (พ.ศ. ๒๕๖๖ - ๒๕๗๐)  
 องค์การบริหารส่วนตำบลคอนสวรรค์ อำเภอคอนสวรรค์ จังหวัดชัยภูมิ

ก. ยุทธศาสตร์จังหวัดที่ ๑ การสร้างความเข้มแข็งทางเศรษฐกิจฐานรากและแข่งขันได้อย่างยั่งยืน

ข. ยุทธศาสตร์การพัฒนาของ อปท. ในเขตจังหวัดที่ ๖ การพัฒนาโครงสร้างพื้นฐานเพื่อรับรองการเป็นศูนย์กลางทางการตลาดและเชื่อมโยงสู่ประเทศในประชาอาเซียน

ยุทธศาสตร์ที่ ๑ การพัฒนาโครงการสร้างพื้นฐาน

แผนงานอุตสาหกรรมและการโยธา : งานไฟฟ้าและถนน

ประเภทไฟฟ้า หมู่ที่ ๔

แผนงานอุตสาหกรรมและการโยธา

ที่	โครงการ	วัตถุประสงค์	เป้าหมาย (ผลผลิตของโครงการ)	งบประมาณ					ตัวชี้วัด (KPI)	ผลที่คาดว่าจะได้รับ	หน่วยงาน รับผิดชอบหลัก
				๒๕๖๖ (บาท)	๒๕๖๗ (บาท)	๒๕๖๘ (บาท)	๒๕๖๙ (บาท)	๒๕๗๐ (บาท)			
๑๑	โครงการขยายเขตสาย ดับไฟฟ้าส่องสว่าง สาธารณะ พร้อมกิ่งโคม ไฟ ๘ จุด จากบ้านนาง พานคำ พลนอก - บ้าน นายสมปอง ไทยน้อย หมู่ที่ ๔	เพื่อให้ ประชาชนมี ไฟฟ้าใช้อย่าง ทั่วถึงทุกพื้นที่	ระยะทาง ๒๐๐ เมตร กิ่งโคมไฟ จำนวน ๘ จุด	๑๐๐,๐๐๐	๑๐๐,๐๐๐	๑๐๐,๐๐๐	๑๐๐,๐๐๐	๑๐๐,๐๐๐	ประชาชนผู้ที่ ใช้เส้นทางร้อย ละ ๑๐๐	มีไฟฟ้าส่องแสง สว่างปลอดภัย ในชีวิตและ ทรัพย์สิน	กองช่าง
๑๒	โครงการขยายเขตสาย ดับไฟฟ้าส่องสว่าง สาธารณะจากหน้าบ้าน นายสนั่น แคลนกระ โทก ถึงหน้าวัดบ้าน หนองทอน หมู่ที่ ๔	เพื่อให้ ประชาชนมี ไฟฟ้าใช้อย่าง ทั่วถึงทุกพื้นที่	จำนวน ๑ จุด ระยะทาง ๓๐๐ เมตร	๑๒๐,๐๐๐	๑๒๐,๐๐๐	๑๒๐,๐๐๐	๑๒๐,๐๐๐	๑๒๐,๐๐๐	ประชาชนผู้ที่ ใช้เส้นทางร้อย ละ ๑๐๐	มีไฟฟ้าส่องแสง สว่างปลอดภัย ในชีวิตและ ทรัพย์สิน	กองช่าง



รายละเอียดโครงการพัฒนา  
แผนพัฒนาท้องถิ่น (พ.ศ. ๒๕๖๖ - ๒๕๗๐)  
องค์การบริหารส่วนตำบลคอนสวรรค์ อำเภอคอนสวรรค์ จังหวัดชัยภูมิ

ก. ยุทธศาสตร์จังหวัดที่ ๑ การสร้างความเข้มแข็งทางเศรษฐกิจฐานรากและแข่งขันได้อย่างยั่งยืน

ข. ยุทธศาสตร์การพัฒนาของ อปท. ในเขตจังหวัดที่ ๖ การพัฒนาโครงสร้างพื้นฐานเพื่อรับรองการเป็นศูนย์กลางทางการตลาดและเชื่อมโยงสู่ประเทศในประชาอาเซียน

ยุทธศาสตร์ที่ ๑ การพัฒนาโครงการสร้างพื้นฐาน

แผนงานอุตสาหกรรมและการโยธา : งานไฟฟ้าและถนน

ประเภทไฟฟ้า หมู่ที่ ๔

แผนงานอุตสาหกรรมและการโยธา

ที่	โครงการ	วัตถุประสงค์	เป้าหมาย (ผลผลิตของโครงการ)	งบประมาณ					ตัวชี้วัด (KPI)	ผลที่คาดว่าจะได้รับ	หน่วยงาน รับผิดชอบหลัก
				๒๕๖๖ (บาท)	๒๕๖๗ (บาท)	๒๕๖๘ (บาท)	๒๕๖๙ (บาท)	๒๕๗๐ (บาท)			
๑๓	โครงการขยายเขตสาย ดับไฟฟ้าส่องสว่าง สาธารณะจากหน้าวัด - บ้านนายพรพล จันมณี หมู่ที่ ๔	เพื่อให้ประชาชน มีไฟฟ้าใช้อย่าง ทั่วถึงทุกพื้นที่	จำนวน ๑ จุด ระยะทาง ๑๕๐ เมตร	๕๐,๐๐๐	๕๐,๐๐๐	๕๐,๐๐๐	๕๐,๐๐๐	๕๐,๐๐๐	ประชาชนผู้ที่ ใช้เส้นทางร้อย ละ ๑๐๐	มีไฟฟ้าส่องแสง สว่างปลอดภัย ในชีวิตและ ทรัพย์สิน	กองช่าง
๑๔	โครงการขยายเขตสาย ดับไฟฟ้าส่องสว่าง สาธารณะจากหน้าวัด - บ้านนายพรพล จันมณี หมู่ที่ ๔	เพื่อให้ประชาชน มีไฟฟ้าใช้อย่าง ทั่วถึงทุกพื้นที่	จำนวน ๑ จุด ระยะทาง ๑๕๐ เมตร	๕๐,๐๐๐	๕๐,๐๐๐	๕๐,๐๐๐	๕๐,๐๐๐	๕๐,๐๐๐	ประชาชนผู้ที่ ใช้เส้นทางร้อย ละ ๑๐๐	มีไฟฟ้าส่องแสง สว่างปลอดภัย ในชีวิตและ ทรัพย์สิน	กองช่าง
๑๕	โครงการขยายพาด สายดับติดตั้งโคมไฟ สาธารณะเพิ่มเติม บ้านหนองทอน หมู่ที่ ๔	เพื่อส่องแสง สว่างในยามค่ำ คืน	ระยะความยาว ๗๙๐ เมตร	๑๐๐,๐๐๐	๑๐๐,๐๐๐	๑๐๐,๐๐๐	๑๐๐,๐๐๐	๑๐๐,๐๐๐	ประชาชนผู้รับ ประโยชน์ ร้อยละ ๑๐๐	มีไฟฟ้าส่องแสง สว่างปลอดภัย ในชีวิตและ ทรัพย์สิน	กองช่าง

รายละเอียดโครงการพัฒนา  
 แผนพัฒนาท้องถิ่น (พ.ศ. ๒๕๖๖ - ๒๕๗๐)  
 องค์การบริหารส่วนตำบลคอนสวรรค์ อำเภอคอนสวรรค์ จังหวัดชัยภูมิ

- ก. ยุทธศาสตร์จังหวัดที่ ๑ การสร้างความเข้มแข็งทางเศรษฐกิจฐานรากและแข่งขันได้อย่างยั่งยืน
- ข. ยุทธศาสตร์การพัฒนาของ อปท. ในเขตจังหวัดที่ ๖ การพัฒนาโครงสร้างพื้นฐานเพื่อรับรองการเป็นศูนย์กลางทางการตลาดและเชื่อมโยงสู่ประเทศในประชาอาเซียน

ยุทธศาสตร์ที่ ๑ การพัฒนาโครงการสร้างพื้นฐาน

แผนงานอุตสาหกรรมและการโยธา : งานประปา

ประเภทประปา หมู่ที่ ๔

แผนงานอุตสาหกรรมและการโยธา

ที่	โครงการ	วัตถุประสงค์	เป้าหมาย (ผลผลิตของโครงการ)	งบประมาณ					ตัวชี้วัด (KPI)	ผลที่คาดว่าจะได้รับ	หน่วยงาน รับผิดชอบหลัก
				๒๕๖๖ (บาท)	๒๕๖๗ (บาท)	๒๕๖๘ (บาท)	๒๕๖๙ (บาท)	๒๕๗๐ (บาท)			
๑	โครงการซ่อมแซมขุดตั้ง ถึงประปาหมู่บ้าน หมู่ที่ ๔	ประชาชนมี น้ำประปาใช้ อย่างทั่วถึง ทุกพื้นที่	จำนวน ๑ จุด	๓๐,๐๐๐	๓๐,๐๐๐	๓๐,๐๐๐	๓๐,๐๐๐	๓๐,๐๐๐	ประชาชนบ้าน คอนสวรรค์ หมู่ที่ ๔ มีน้ำ อุปโภคบริโภค ร้อยละ ๘๐	ประชาชนมี น้ำประปาใช้ อย่างทั่วถึงทุก พื้นที่	กองช่าง

รายละเอียดโครงการพัฒนา  
 แผนพัฒนาท้องถิ่น (พ.ศ. ๒๕๖๖ - ๒๕๗๐)  
 องค์การบริหารส่วนตำบลคอนสวรรค์ อำเภอคอนสวรรค์ จังหวัดชัยภูมิ

- ก. ยุทธศาสตร์จังหวัดที่ ๑ การสร้างความเข้มแข็งทางเศรษฐกิจฐานรากและแข่งขันได้อย่างยั่งยืน
- ข. ยุทธศาสตร์การพัฒนาของ อปท. ในเขตจังหวัดที่ ๖ การพัฒนาโครงสร้างพื้นฐานเพื่อรับรองการเป็นศูนย์กลางทางการตลาดและเชื่อมโยงสู่ประเทศในประชาอาเซียน

ยุทธศาสตร์ที่ ๑ การพัฒนาโครงการสร้างพื้นฐาน

แผนงานอุตสาหกรรมและการโยธา : งานโครงสร้างพื้นฐาน

ประเภทเสี่ยงตามสาย หมู่ที่ ๔

แผนงานอุตสาหกรรมและการโยธา

ที่	โครงการ	วัตถุประสงค์	เป้าหมาย (ผลผลิตของโครงการ)	งบประมาณ					ตัวชี้วัด (KPI)	ผลที่คาดว่าจะได้รับ	หน่วยงาน รับผิดชอบหลัก
				๒๕๖๖ (บาท)	๒๕๖๗ (บาท)	๒๕๖๘ (บาท)	๒๕๖๙ (บาท)	๒๕๗๐ (บาท)			
๑	โครงการซ่อมแซมหอกระจายข่าวประจำหมู่บ้าน หมู่บ้าน หมู่ที่ ๔	เพื่อให้ใช้งานได้ตามปกติ	หอกระจายข่าวหมู่ที่ ๔	๒๐,๐๐๐	๒๐,๐๐๐	๒๐,๐๐๐	๒๐,๐๐๐	๒๐,๐๐๐	ประชาชนผู้ที่ได้รับประโยชน์ร้อยละ ๑๐๐	ประชาชนได้รับข้อมูลข่าวสารอย่างทั่วถึง	กองช่าง

รายละเอียดโครงการพัฒนา  
 แผนพัฒนาท้องถิ่น (พ.ศ. ๒๕๖๖ - ๒๕๗๐)  
 องค์การบริหารส่วนตำบลคอนสวรรค์ อำเภอคอนสวรรค์ จังหวัดชัยภูมิ

- ก. ยุทธศาสตร์จังหวัดที่ ๑ การสร้างความเข้มแข็งทางเศรษฐกิจฐานรากและแข่งขันได้อย่างยั่งยืน  
 ข. ยุทธศาสตร์การพัฒนาของ อปท. ในเขตจังหวัดที่ ๖ การพัฒนาโครงสร้างพื้นฐานเพื่อรับรองการเป็นศูนย์กลางทางการตลาดและเชื่อมโยงสู่ประเทศในประชาอาเซียน  
 ยุทธศาสตร์ที่ ๑ การพัฒนาโครงสร้างพื้นฐาน

แผนงานอุตสาหกรรมและการโยธา : งานก่อสร้างโครงสร้างพื้นฐาน (ส่งเสริมสนับสนุนการพัฒนาเส้นทางคมนาคม/ไฟฟ้า/น้ำประปา)

ประเภทถนน หมู่ที่ ๕

แผนงานอุตสาหกรรมและการโยธา

ที่	โครงการ	วัตถุประสงค์	เป้าหมาย (ผลผลิตของ โครงการ)	งบประมาณ					ตัวชี้วัด (KPI)	ผลที่คาดว่าจะได้รับ	หน่วยงาน รับผิดชอบหลัก
				๒๕๖๖ (บาท)	๒๕๖๗ (บาท)	๒๕๖๘ (บาท)	๒๕๖๙ (บาท)	๒๕๗๐ (บาท)			
๑	โครงการขยายไหล่ถนนคอนกรีตภายในหมู่บ้าน หมู่ที่ ๕	เพื่อใช้ในการสัญจรสะดวก	ถนนคอนกรีตภายในหมู่บ้าน	๑๘๐,๐๐๐	๑๘๐,๐๐๐	๑๘๐,๐๐๐	๑๘๐,๐๐๐	๑๘๐,๐๐๐	ประชาชนผู้ใช้เส้นทางร้อยละ ๘๐ ของผู้ที่สัญจรไปมา	ประชาชนได้ใช้เส้นทางสะดวกและใช้การคมนาคม	กองช่าง
๒	โครงการซ่อมแซมถนนสายหน้าโรงเรียนคอนสวรรค์ บ้านนาเสียว หมู่ที่ ๕	เพื่อใช้ในการสัญจรสะดวก	ถนนสายหน้าโรงเรียนคอนสวรรค์ บ้านนาเสียว หมู่ที่ ๕	๒,๐๐๐,๐๐๐	๒,๐๐๐,๐๐๐	๒,๐๐๐,๐๐๐	๒,๐๐๐,๐๐๐	๒,๐๐๐,๐๐๐	ประชาชนผู้ใช้เส้นทางร้อยละ ๘๐ ของผู้ที่สัญจรไปมา	ประชาชนได้ใช้เส้นทางสะดวกและใช้การคมนาคม	กองช่าง
๓	โครงการถนนเพื่อการเกษตรพร้อมลงลูกรัง ยาว ๑,๐๐๐ เมตร หมู่ที่ ๕	เพื่อการสัญจรสะดวกสบาย	ถนนเพื่อการเกษตรพร้อมลงลูกรัง กว้าง ๓.๐๐ ม. ยาว ๑,๐๐๐ ม. หนา ๐.๑๕ ม.	๗๐,๐๐๐	๗๐,๐๐๐	๗๐,๐๐๐	๗๐,๐๐๐	๗๐,๐๐๐	ประชาชนผู้ใช้เส้นทางร้อยละ ๘๐ ของผู้ที่สัญจรไปมา	ประชาชนได้ใช้เส้นทางสะดวกและใช้การคมนาคม	กองช่าง
๔	โครงการขยายไหล่ทางถนนคอนกรีตเสริมเหล็กภายในหมู่บ้าน บ้านนาเสียว หมู่ที่ ๕	เพื่อการสัญจรสะดวกสบาย	ช่วงที่ ๑ กว้าง ๐.๖๐ ม. ยาว ๑๐๙ ม. หนา ๐.๑๕ ม. หรือมีปริมาณพื้นที่ไม่น้อยกว่า ๖๕.๔๐ ม. ช่วงที่ ๒ กว้าง ๑.๐๐ ม. ยาว ๙๔ ม. หนา ๐.๑๕ ม. หรือมีปริมาณพื้นที่ไม่น้อยกว่า ๙๔ ม.	๘๒,๐๐๐	๘๒,๐๐๐	๘๒,๐๐๐	๘๒,๐๐๐	๘๒,๐๐๐	ประชาชนผู้ใช้เส้นทางร้อยละ ๘๐ ของผู้ที่สัญจรไปมา	ประชาชนได้ใช้เส้นทางสะดวกและใช้การคมนาคม	กองช่าง

รายละเอียดโครงการพัฒนา  
แผนพัฒนาท้องถิ่น (พ.ศ. ๒๕๖๖ - ๒๕๗๐)  
องค์การบริหารส่วนตำบลคอนสวรรค์ อำเภอคอนสวรรค์ จังหวัดชัยภูมิ

ก. ยุทธศาสตร์จังหวัดที่ ๑ การสร้างความเข้มแข็งทางเศรษฐกิจฐานรากและแข่งขันได้อย่างยั่งยืน

ข. ยุทธศาสตร์การพัฒนาของ อปท. ในเขตจังหวัดที่ ๖ การพัฒนาโครงสร้างพื้นฐานเพื่อรับรองการเป็นศูนย์กลางทางการตลาดและเชื่อมโยงสู่ประเทศในประชาอาเซียน

ยุทธศาสตร์ที่ ๑ การพัฒนาโครงการสร้างพื้นฐาน

แผนงานอุตสาหกรรมและการโยธา : งานก่อสร้างโครงสร้างพื้นฐาน (ส่งเสริมสนับสนุนการพัฒนาเส้นทางคมนาคม/ไฟฟ้า/น้ำประปา)

ประเภทถนน หมู่ที่ ๕

แผนงานอุตสาหกรรมและการโยธา

ที่	โครงการ	วัตถุประสงค์	เป้าหมาย (ผลผลิตของ โครงการ)	งบประมาณ					ตัวชี้วัด (KPI)	ผลที่คาดว่าจะได้รับ	หน่วยงาน รับผิดชอบหลัก
				๒๕๖๖ (บาท)	๒๕๖๗ (บาท)	๒๕๖๘ (บาท)	๒๕๖๙ (บาท)	๒๕๗๐ (บาท)			
๕	โครงการถนนลาดยาง ทับพื้นคอนกรีตถนน ภายในหมู่บ้าน หมู่ที่ ๕	เพื่อให้เกิดความ สะดวกในการสัญจร ไปมาของประชาชน	กว้าง ๔.๐๐ เมตร ยาว ๕๐๐ เมตร หนา ๐.๑๕ เมตร	๕๐๐,๐๐๐	๕๐๐,๐๐๐	๕๐๐,๐๐๐	๕๐๐,๐๐๐	๕๐๐,๐๐๐	ประชาชนผู้ที่ ใช้เส้นทางร้อย ละ ๘๐ ของผู้ที่ สัญจรไปมา	ประชาชนได้ใช้ เส้นทางสะดวก และใช้การ คมนาคม	กองช่าง
๖	โครงการถนนคอนกรีต เข้าเมรุ หมู่ที่ ๕	เพื่อให้เกิดความ สะดวกในการสัญจร ไปมาของประชาชน	กว้าง ๔.๐๐ เมตร ยาว ๓๐๐ เมตร หนา ๐.๑๕ เมตร	๕๐๐,๐๐๐	๕๐๐,๐๐๐	๕๐๐,๐๐๐	๕๐๐,๐๐๐	๕๐๐,๐๐๐	ประชาชนผู้ที่ ใช้เส้นทางร้อย ละ ๘๐ ของผู้ที่ สัญจรไปมา	ประชาชนได้ใช้ เส้นทางสะดวก และใช้การ คมนาคม	กองช่าง
๗	โครงการขยายถนน คอนกรีตภายใน หมู่บ้าน หมู่ที่ ๕	เพื่อให้เกิดความ สะดวกในการสัญจร ไปมาของประชาชน	กว้าง ๔.๐๐ เมตร ยาว ๒๐๐ ม. หนา ๐.๑๕ เมตร	๓๕๐,๐๐๐	๓๕๐,๐๐๐	๓๕๐,๐๐๐	๓๕๐,๐๐๐	๓๕๐,๐๐๐	ประชาชนผู้ที่ ใช้เส้นทางร้อย ละ ๘๐ ของผู้ที่ สัญจรไปมา	ประชาชนได้ใช้ เส้นทางสะดวก และใช้การ คมนาคม	กองช่าง

รายละเอียดโครงการพัฒนา  
 แผนพัฒนาท้องถิ่น (พ.ศ. ๒๕๖๖ - ๒๕๗๐)  
 องค์การบริหารส่วนตำบลคอนสวรรค์ อำเภอคอนสวรรค์ จังหวัดชัยภูมิ

ก. ยุทธศาสตร์จังหวัดที่ ๑ การสร้างความเข้มแข็งทางเศรษฐกิจฐานรากและแข่งขันได้อย่างยั่งยืน

ข. ยุทธศาสตร์การพัฒนาของ อปท. ในเขตจังหวัดที่ ๖ การพัฒนาโครงสร้างพื้นฐานเพื่อรับรองการเป็นศูนย์กลางทางการตลาดและเชื่อมโยงสู่ประเทศในประชาอาเซียน

ยุทธศาสตร์ที่ ๑ การพัฒนาโครงการสร้างพื้นฐาน

แผนงานอุตสาหกรรมและการโยธา : งานก่อสร้างโครงสร้างพื้นฐาน (ส่งเสริมสนับสนุนการพัฒนาเส้นทางคมนาคม/ไฟฟ้า/น้ำประปา)

ประเภทถนน หมู่ที่ ๕

แผนงานอุตสาหกรรมและการโยธา

ที่	โครงการ	วัตถุประสงค์	เป้าหมาย (ผลผลิตของ โครงการ)	งบประมาณ					ตัวชี้วัด (KPI)	ผลที่คาดว่าจะ ได้รับ	หน่วยงาน รับผิดชอบหลัก
				๒๕๖๖ (บาท)	๒๕๖๗ (บาท)	๒๕๖๘ (บาท)	๒๕๖๙ (บาท)	๒๕๗๐ (บาท)			
๘	โครงการก่อสร้างถนน คอนกรีตภายในหมู่บ้าน ช่วงบ้านนายหนูค้าย หมู่ที่ ๕	เพื่อให้เกิดความ สะดวกในการสัญจร ไปมาของประชาชน	กว้าง ๓.๕๐ เมตร ยาว ๖๐ ม. หนา ๐.๑๕ เมตร	๑๒๐,๐๐๐	๑๒๐,๐๐๐	๑๒๐,๐๐๐	๑๒๐,๐๐๐	๑๒๐,๐๐๐	ประชาชนผู้ใช้ เส้นทางร้อยละ ๘๐ ของผู้ ที่สัญจรไปมา	ประชาชนได้ ใช้เส้นทาง สะดวกและ ใช้การ คมนาคม	กองช่าง
๙	โครงการลาดยางมะตอย ทับถนนคอนกรีต สาย ถนนหลังโรงเรียน	เพื่อให้เกิดความ สะดวกในการสัญจร ของประชาชน	ระยะทาง ๒๐๐ เมตร	๕๐๐,๐๐๐	๕๐๐,๐๐๐	๕๐๐,๐๐๐	๕๐๐,๐๐๐	๕๐๐,๐๐๐	ประชาชนผู้ใช้ เส้นทางร้อยละ ๘๐ ของผู้ ที่สัญจรไปมา	ประชาชนได้ ใช้เส้นทาง สะดวกและ ใช้การ คมนาคม	กองช่าง
๑๐	โครงการขยาย ไหล่ถนนคอนกรีต พร้อมวางท่อระบายน้ำ หน้าบ้านนางวัง มาตี หมู่ที่ ๕	เพื่อให้เกิดความ สะดวกในการสัญจร ของประชาชน	ระยะทาง ๒๐๐ เมตร	๒๐๐,๐๐๐	๒๐๐,๐๐๐	๒๐๐,๐๐๐	๒๐๐,๐๐๐	๒๐๐,๐๐๐	ประชาชนผู้ใช้ เส้นทางร้อยละ ๘๐ ของผู้ ที่สัญจรไปมา	ประชาชนได้ ใช้เส้นทาง สะดวกและ ใช้การ คมนาคม	กองช่าง

รายละเอียดโครงการพัฒนา  
 แผนพัฒนาท้องถิ่น (พ.ศ. ๒๕๖๖ - ๒๕๗๐)  
 องค์การบริหารส่วนตำบลคอนสวรรค์ อำเภอคอนสวรรค์ จังหวัดชัยภูมิ

- ก. ยุทธศาสตร์จังหวัดที่ ๑ การสร้างความเข้มแข็งทางเศรษฐกิจฐานรากและแข่งขันได้อย่างยั่งยืน  
 ข. ยุทธศาสตร์การพัฒนาของ อปท. ในเขตจังหวัดที่ ๖ การพัฒนาโครงสร้างพื้นฐานเพื่อรับรองการเป็นศูนย์กลางทางการตลาดและเชื่อมโยงสู่ประเทศในประชาอาเซียน

ยุทธศาสตร์ที่ ๑ การพัฒนาโครงสร้างพื้นฐาน

แผนงานอุตสาหกรรมและการโยธา : แหล่งน้ำเพื่ออุปโภค - บริโภค

งานขุดลอกคลอง,งานวางท่อระบายน้ำ หมู่ที่ ๕

แผนงานอุตสาหกรรมและการโยธา

ที่	โครงการ	วัตถุประสงค์	เป้าหมาย (ผลผลิตของโครงการ)	งบประมาณ					ตัวชี้วัด (KPI)	ผลที่คาดว่าจะได้รับ	หน่วยงาน รับผิดชอบหลัก
				๒๕๖๖ (บาท)	๒๕๖๗ (บาท)	๒๕๖๘ (บาท)	๒๕๖๙ (บาท)	๒๕๗๐ (บาท)			
๑	โครงการวางท่อระบายน้ำ เพื่อการเกษตร หมู่ที่ ๕	เพื่อไหลเวียนของทางน้ำได้สะดวก	วางท่อระบายน้ำ เพื่อการเกษตร ความยาว ๑,๐๐๐.๐๐ ม. หมู่ที่ ๕	๔๕๐,๐๐๐	๔๕๐,๐๐๐	๔๕๐,๐๐๐	๔๕๐,๐๐๐	๔๕๐,๐๐๐	ประชาชนผู้รับประโยชน์ละ ๑๐๐	ระบายน้ำได้สะดวกรวดเร็วลดปัญหาน้ำท่วมขัง	กองช่าง
๒	โครงการทำตะแกรงปิดบ่อพักน้ำ หมู่ที่ ๕	เพื่อป้องกันขยะมูลฝอยอุดตันบ่อพัก	ตะแกรงปิดบ่อพักน้ำ หมู่ที่ ๕	๕๐,๐๐๐	๕๐,๐๐๐	๕๐,๐๐๐	๕๐,๐๐๐	๕๐,๐๐๐	ประชาชนผู้รับประโยชน์ละ ๑๐๐	บ่อพักไม่อุดตันทำให้การนำไหลเวียนดี	กองช่าง
๓	โครงการซ่อมแซมฝายน้ำล้นลำห้วยเสียว จำนวน ๔ จุด หมู่ที่ ๕	เพื่อเป็นเก็บกักน้ำได้อย่างมีประสิทธิภาพ	ซ่อมแซมฝายน้ำล้นลำห้วยเสียว จำนวน ๔ จุด หมู่ที่ ๕	๒๐๐,๐๐๐	๒๐๐,๐๐๐	๒๐๐,๐๐๐	๒๐๐,๐๐๐	๒๐๐,๐๐๐	ประชาชนผู้รับประโยชน์ละ ๑๐๐	ประชาชนได้ใช้น้ำจากการเก็บกักน้ำ	กองช่าง
๔	โครงการวางท่อระบายน้ำเสียภายในหมู่บ้าน หมู่ที่ ๕	เพื่อให้มีการระบายน้ำที่ดี สะดวกป้องกันปัญหาน้ำเสีย/น้ำท่วมขัง	ท่อขนาด ๐.๕๐ x ๑๐๐ ม. ยาว ๕๐๐ ม.	๑๕๐,๐๐๐	๑๕๐,๐๐๐	๑๕๐,๐๐๐	๑๕๐,๐๐๐	๑๕๐,๐๐๐	ปัญหาน้ำเสีย/น้ำท่วมขังในพื้นที่ลดร้อยละ ๘๐	ระบายน้ำได้สะดวกรวดเร็วลดปัญหาน้ำท่วมขัง	กองช่าง

รายละเอียดโครงการพัฒนา  
 แผนพัฒนาท้องถิ่น (พ.ศ. ๒๕๖๖ - ๒๕๗๐)  
 องค์การบริหารส่วนตำบลคอนสวรรค์ อำเภอคอนสวรรค์ จังหวัดชัยภูมิ

- ก. ยุทธศาสตร์จังหวัดที่ ๑ การสร้างความเข้มแข็งทางเศรษฐกิจฐานรากและแข่งขันได้อย่างยั่งยืน  
 ข. ยุทธศาสตร์การพัฒนาของ อปท. ในเขตจังหวัดที่ ๖ การพัฒนาโครงสร้างพื้นฐานเพื่อรับรองการเป็นศูนย์กลางทางการตลาดและเชื่อมโยงสู่ประเทศในประชาอาเซียน

ยุทธศาสตร์ที่ ๑ การพัฒนาโครงการสร้างพื้นฐาน

แผนงานอุตสาหกรรมและการโยธา : แหล่งน้ำเพื่ออุปโภค - บริโภค

งานขุดลอกคลอง,งานวางท่อระบายน้ำ หมู่ที่ ๕

ที่	โครงการ	วัตถุประสงค์	เป้าหมาย (ผลผลิตของโครงการ)	งบประมาณ					ตัวชี้วัด (KPI)	ผลที่คาดว่าจะได้รับ	หน่วยงาน รับผิดชอบหลัก
				๒๕๖๖ (บาท)	๒๕๖๗ (บาท)	๒๕๖๘ (บาท)	๒๕๖๙ (บาท)	๒๕๗๐ (บาท)			
๕	โครงการขุดลอกลำห้วย เสียว หมู่ที่ ๕	เพื่อเก็บกัก น้ำใช้ในการ เกษตร	โครงการขุดลอกลำห้วย เสียว	๔,๐๐๐,๐๐๐	๔,๐๐๐,๐๐๐	๔,๐๐๐,๐๐๐	๔,๐๐๐,๐๐๐	๔,๐๐๐,๐๐๐	ประชาชน ผู้รับ ประโยชน์ละ ๑๐๐	เกษตรกรใน พื้นที่มีน้ำเพื่อ ทำการเกษตร ตลอดทั้งปี	กองช่าง
๖	โครงการขุดลอกคลองส่ง น้ำจากหนองนาเรียง - หนองหญ้ารังกา	เพื่อให้เกิด ความสะดวกใน การสัญจรของ ประชาชน	ความยาว ๕๐๐ เมตร	๒๐๐,๐๐๐	๒๐๐,๐๐๐	๒๐๐,๐๐๐	๒๐๐,๐๐๐	๒๐๐,๐๐๐	ประชาชนผู้ ที่ใช้เส้นทาง ร้อยละ ๘๐ ของผู้ ที่สัญจรไป มา	เกษตรกรใน พื้นที่มีน้ำเพื่อ ทำการเกษตร ตลอดทั้งปี	กองช่าง



รายละเอียดโครงการพัฒนา  
 แผนพัฒนาท้องถิ่น (พ.ศ. ๒๕๖๖ - ๒๕๗๐)  
 องค์การบริหารส่วนตำบลคอนสวรรค์ อำเภอคอนสวรรค์ จังหวัดชัยภูมิ

- ก. ยุทธศาสตร์จังหวัดที่ ๑ การสร้างความเข้มแข็งทางเศรษฐกิจฐานรากและแข่งขันได้อย่างยั่งยืน  
 ข. ยุทธศาสตร์การพัฒนาของ อปท. ในเขตจังหวัดที่ ๖ การพัฒนาโครงสร้างพื้นฐานเพื่อรับรองการเป็นศูนย์กลางทางการตลาดและเชื่อมโยงสู่ประเทศในประชาอาเซียน  
 ยุทธศาสตร์ที่ ๑ การพัฒนาโครงการสร้างพื้นฐาน  
 แผนงานอุตสาหกรรมและการโยธา : ที่ดินและสิ่งปลูกสร้าง หมู่ที่ ๕

ที่	โครงการ	วัตถุประสงค์	เป้าหมาย (ผลผลิตของโครงการ)	งบประมาณ					ตัวชี้วัด (KPI)	ผลที่คาดว่าจะได้รับ	หน่วยงาน รับผิดชอบหลัก
				๒๕๖๖ (บาท)	๒๕๖๗ (บาท)	๒๕๖๘ (บาท)	๒๕๖๙ (บาท)	๒๕๗๐ (บาท)			
๑	โครงการซ่อมแซมอาคารอเนกประสงค์ หมู่ที่ ๕	เพื่อบำรุงรักษาให้ใช้งานได้	อาคารอเนกประสงค์ หมู่ที่ ๕	๑๐๐,๐๐๐	๑๐๐,๐๐๐	๑๐๐,๐๐๐	๑๐๐,๐๐๐	๑๐๐,๐๐๐	ประชาชนผู้รับประโยชน์ทางร้อยละ ๑๐๐	ประชาชนได้ใช้อาคารอเนกประสงค์ในการทำกิจกรรมต่างๆของหมู่บ้าน	กองช่าง
๒	โครงการจัดการบ่อขยะของหมู่บ้าน หมู่ที่ ๕	เพื่อการจัดการขยะที่มีประสิทธิภาพ	จำนวน ๑ จุด	๕๐,๐๐๐	๕๐,๐๐๐	๕๐,๐๐๐	๕๐,๐๐๐	๕๐,๐๐๐	ประชาชนผู้รับประโยชน์ละ ๑๐๐	การจัดการขยะมีประสิทธิภาพไม่ส่งผลเสียต่อประชาชน	กองช่าง

รายละเอียดโครงการพัฒนา  
 แผนพัฒนาท้องถิ่น (พ.ศ. ๒๕๖๖ - ๒๕๗๐)  
 องค์การบริหารส่วนตำบลคอนสวรรค์ อำเภอคอนสวรรค์ จังหวัดชัยภูมิ

- ก. ยุทธศาสตร์จังหวัดที่ ๑ การสร้างความเข้มแข็งทางเศรษฐกิจฐานรากและแข่งขันได้อย่างยั่งยืน  
 ข. ยุทธศาสตร์การพัฒนาของ อปท. ในเขตจังหวัดที่ ๖ การพัฒนาโครงสร้างพื้นฐานเพื่อรับรองการเป็นศูนย์กลางทางการตลาดและเชื่อมโยงสู่ประเทศในประชาอาเซียน  
 ยุทธศาสตร์ที่ ๑ การพัฒนาโครงการสร้างพื้นฐาน  
 แผนงานอุตสาหกรรมและการโยธา : งานไฟฟ้าถนนและประปา

ประเภทประปา หมู่ที่ ๕

ที่	โครงการ	วัตถุประสงค์	เป้าหมาย (ผลผลิตของโครงการ)	งบประมาณ					ตัวชี้วัด (KPI)	ผลที่คาดว่าจะได้รับ	หน่วยงาน รับผิดชอบหลัก
				๒๕๖๖ (บาท)	๒๕๖๗ (บาท)	๒๕๖๘ (บาท)	๒๕๖๙ (บาท)	๒๕๗๐ (บาท)			
๑	โครงการขยายเขตประปา ส่วนภูมิภาคเข้าภายใน หมู่บ้าน หมู่ที่ ๕	ประชาชนมี น้ำประปาใช้ อย่างทั่วถึงทุก พื้นที่	จำนวน ๑ แห่ง	๗๐,๐๐๐	๗๐,๐๐๐	๗๐,๐๐๐	๗๐,๐๐๐	๗๐,๐๐๐	ประชาชน มีน้ำ อุปโภคบริโภค ร้อยละ ๘๐	ประชาชนมี น้ำประปาใช้ อย่างทั่วถึง ทุกพื้นที่	กองช่าง

รายละเอียดโครงการพัฒนา  
แผนพัฒนาท้องถิ่น (พ.ศ. ๒๕๖๖ - ๒๕๗๐)  
องค์การบริหารส่วนตำบลคอนสวรรค์ อำเภอคอนสวรรค์ จังหวัดชัยภูมิ

ก. ยุทธศาสตร์จังหวัดที่ ๑ การสร้างความเข้มแข็งทางเศรษฐกิจฐานรากและแข่งขันได้อย่างยั่งยืน

ข. ยุทธศาสตร์การพัฒนาของ อปท. ในเขตจังหวัดที่ ๖ การพัฒนาโครงสร้างพื้นฐานเพื่อรับรองการเป็นศูนย์กลางทางการตลาดและเชื่อมโยงสู่ประเทศในประชาอาเซียน

ยุทธศาสตร์ที่ ๑ การพัฒนาโครงการสร้างพื้นฐาน

แผนงานอุตสาหกรรมและการโยธา : งานไฟฟ้าและถนน

ประเภทไฟฟ้า หมู่ที่ ๕

ที่	โครงการ	วัตถุประสงค์	เป้าหมาย (ผลผลิตของ โครงการ)	งบประมาณ					ตัวชี้วัด (KPI)	ผลที่คาดว่าจะ ได้รับ	หน่วยงาน รับผิดชอบหลัก
				๒๕๖๖ (บาท)	๒๕๖๗ (บาท)	๒๕๖๘ (บาท)	๒๕๖๙ (บาท)	๒๕๗๐ (บาท)			
๑	โครงการขยายเขตไฟฟ้า ส่องแสงสว่างภายใน หมู่บ้าน หมู่ที่ ๕	เพื่อส่องแสงสว่าง ในยามค่ำคืน ค่าคืน	ไฟฟ้าส่องแสงสว่าง ภายในหมู่บ้าน	๒๐,๐๐๐	๒๐,๐๐๐	๒๐,๐๐๐	๒๐,๐๐๐	๒๐,๐๐๐	ประชาชนผู้รับ ประโยชน์ ร้อยละ ๑๐๐	มีไฟฟ้าส่อง แสงสว่าง ปลอดภัยใน ชีวิตและ ทรัพย์สิน	กองช่าง
๒	โครงการขยายเขตไฟฟ้า ส่องแสงสว่างเข้าที่นา การเกษตร หมู่ที่ ๕	เพื่อส่องแสงสว่าง ในยามค่ำคืน ค่าคืน	ไฟฟ้าส่องแสงสว่าง ภายในหมู่บ้าน	๒๐,๐๐๐	๒๐,๐๐๐	๒๐,๐๐๐	๒๐,๐๐๐	๒๐,๐๐๐	ประชาชนผู้รับ ประโยชน์ ร้อยละ ๑๐๐	มีไฟฟ้าส่อง แสงสว่าง ปลอดภัยใน ชีวิตและ ทรัพย์สิน	กองช่าง
๓	โครงการขยายพาดสายดับ ติดตั้งโคมไฟสาธารณะ เพิ่มเติม บ้านนาเสียว หมู่ที่ ๕	เพื่อส่องแสงสว่าง ในยามค่ำคืน ค่าคืน	ระยะความยาว ๓๑๕ เมตร	๑๐๐,๐๐๐	๑๐๐,๐๐๐	๑๐๐,๐๐๐	๑๐๐,๐๐๐	๑๐๐,๐๐๐	ประชาชนผู้รับ ประโยชน์ ร้อยละ ๑๐๐	มีไฟฟ้าส่อง แสงสว่าง ปลอดภัยใน ชีวิตและ ทรัพย์สิน	กองช่าง

รายละเอียดโครงการพัฒนา  
 แผนพัฒนาท้องถิ่น (พ.ศ. ๒๕๖๖ - ๒๕๗๐)  
 องค์การบริหารส่วนตำบลคอนสวรรค์ อำเภอคอนสวรรค์ จังหวัดชัยภูมิ

- ก. ยุทธศาสตร์จังหวัดที่ ๑ การสร้างความเข้มแข็งทางเศรษฐกิจฐานรากและแข่งขันได้อย่างยั่งยืน  
 ข. ยุทธศาสตร์การพัฒนาของ อปท. ในเขตจังหวัดที่ ๖ การพัฒนาโครงสร้างพื้นฐานเพื่อรับรองการเป็นศูนย์กลางทางการตลาดและเชื่อมโยงสู่ประเทศในประชาอาเซียน

ยุทธศาสตร์ที่ ๑ การพัฒนาโครงการสร้างพื้นฐาน

แผนงานอุตสาหกรรมและการโยธา : งานโครงสร้างพื้นฐาน

ประเภทเสี่ยงตามสาย หมู่ที่ ๕

แผนงานอุตสาหกรรมและการโยธา

ที่	โครงการ	วัตถุประสงค์	เป้าหมาย (ผลผลิตของโครงการ)	งบประมาณ					ตัวชี้วัด (KPI)	ผลที่คาดว่าจะได้รับ	หน่วยงาน รับผิดชอบหลัก
				๒๕๖๖ (บาท)	๒๕๖๗ (บาท)	๒๕๖๘ (บาท)	๒๕๖๙ (บาท)	๒๕๗๐ (บาท)			
๑	โครงการซ่อมแซมหอกระจายข่าวประจำหมู่บ้าน หมู่บ้าน หมู่ที่ ๕	เพื่อให้ใช้งาน ได้	หอกระจายข่าวหมู่ที่ ๕	๒๐,๐๐๐	๒๐,๐๐๐	๒๐,๐๐๐	๒๐,๐๐๐	๒๐,๐๐๐	ประชาชนผู้รับ ประโยชน์ทาง ร้อยละ ๑๐๐	ประชาชน ได้รับข้อมูล ข่าวสารอย่าง ทั่วถึง	กองช่าง

รายละเอียดโครงการพัฒนา  
แผนพัฒนาท้องถิ่น (พ.ศ. ๒๕๖๖ - ๒๕๗๐)  
องค์การบริหารส่วนตำบลคอนสวรรค์ อำเภอคอนสวรรค์ จังหวัดชัยภูมิ

ก. ยุทธศาสตร์จังหวัดที่ ๑ การสร้างความเข้มแข็งทางเศรษฐกิจฐานรากและแข่งขันได้อย่างยั่งยืน

ข. ยุทธศาสตร์การพัฒนาของ อปท. ในเขตจังหวัดที่ ๖ การพัฒนาโครงสร้างพื้นฐานเพื่อรับรองการเป็นศูนย์กลางทางการตลาดและเชื่อมโยงสู่ประเทศในประชาอาเซียน

ยุทธศาสตร์ที่ ๑ การพัฒนาโครงการสร้างพื้นฐาน

แผนงานอุตสาหกรรมและการโยธา : งานก่อสร้างโครงสร้างพื้นฐาน (ส่งเสริมสนับสนุนการพัฒนาเส้นทางคมนาคม/ไฟฟ้า/น้ำประปา)

ประเภทถนน หมู่ที่ ๖

แผนงาน อุตสาหกรรมและการโยธา

ที่	โครงการ	วัตถุประสงค์	เป้าหมาย (ผลผลิตของ โครงการ)	งบประมาณ					ตัวชี้วัด (KPI)	ผลที่คาดว่าจะได้รับ	หน่วยงาน รับผิดชอบหลัก
				๒๕๖๖ (บาท)	๒๕๖๗ (บาท)	๒๕๖๘ (บาท)	๒๕๖๙ (บาท)	๒๕๗๐ (บาท)			
๑	โครงการก่อสร้างถนนคอนกรีตเสริมเหล็กจากบ้านนายประสิทธิ์ศักดิ์ถึงบ้านนายบุญเรือง ดิมโชค หมู่ที่ ๖	เพื่อใช้ในการสัญจรสะดวก	ถนนคอนกรีตเสริมเหล็ก ก๕ม. x ๘๐๐ ม. หนา ๐.๑๕ ม.	๒,๕๐๐,๐๐๐	๒,๕๐๐,๐๐๐	๒,๕๐๐,๐๐๐	๒,๕๐๐,๐๐๐	๒,๕๐๐,๐๐๐	ประชาชนผู้ที่ใช้เส้นทางร้อยละ ๑๐๐ ของผู้ที่สัญจรไปมา	ประชาชนได้ใช้เส้นทางสะดวกและใช้การคมนาคม	กองช่าง
๒	โครงการก่อสร้างถนนคอนกรีตเสริมเหล็กจากบ้านนางหนูยวน ชะน้อย ถึงบ้านนางแดงอ่อน จันทกุล หมู่ที่ ๖	เพื่อใช้ในการสัญจรสะดวก	ถนนคอนกรีตเสริมเหล็ก ระยะทาง ก๕ม. x ๑,๐๐๐ ม. หนา ๐.๑๕ ม.	๓,๐๐๐,๐๐๐	๓,๐๐๐,๐๐๐	๓,๐๐๐,๐๐๐	๓,๐๐๐,๐๐๐	๓,๐๐๐,๐๐๐	ประชาชนผู้ที่ใช้เส้นทางร้อยละ ๑๐๐ ของผู้ที่สัญจรไปมา	ประชาชนได้ใช้เส้นทางสะดวกและใช้การคมนาคม	กองช่าง
๓	โครงการซ่อมแซมถนนคอนกรีต เส้นบ้านนายสุรชัย ดลเจิม ถึงบ้านนางอำพร มุขวัตร หมู่ที่ ๖	เพื่อใช้ในการสัญจรสะดวก	ซ่อมแซมถนนคอนกรีต เส้นบ้านนายสุรชัย ดลเจิม ถึงบ้านนางอำพร มุขวัตร	๑๐๐,๐๐๐	๑๐๐,๐๐๐	๑๐๐,๐๐๐	๑๐๐,๐๐๐	๑๐๐,๐๐๐	ประชาชนผู้ที่ใช้เส้นทางร้อยละ ๑๐๐ ของผู้ที่สัญจรไปมา	ประชาชนได้ใช้เส้นทางสะดวกและใช้การคมนาคม	กองช่าง

รายละเอียดโครงการพัฒนา  
แผนพัฒนาท้องถิ่น (พ.ศ. ๒๕๖๖ - ๒๕๗๐)  
องค์การบริหารส่วนตำบลคอนสวรรค์ อำเภอคอนสวรรค์ จังหวัดชัยภูมิ

ก. ยุทธศาสตร์จังหวัดที่ ๑ การสร้างความเข้มแข็งทางเศรษฐกิจฐานรากและแข่งขันได้อย่างยั่งยืน

ข. ยุทธศาสตร์การพัฒนาของ อปท. ในเขตจังหวัดที่ ๖ การพัฒนาโครงสร้างพื้นฐานเพื่อรับรองการเป็นศูนย์กลางทางการตลาดและเชื่อมโยงสู่ประเทศในประชาอาเซียน

ยุทธศาสตร์ที่ ๑ การพัฒนาโครงการสร้างพื้นฐาน

แผนงานอุตสาหกรรมและการโยธา : งานก่อสร้างโครงสร้างพื้นฐาน (ส่งเสริมสนับสนุนการพัฒนาเส้นทางคมนาคม/ไฟฟ้า/น้ำประปา)

ประเภทถนน หมู่ที่ ๖

ที่	โครงการ	วัตถุประสงค์	เป้าหมาย (ผลผลิตของโครงการ)	งบประมาณ					ตัวชี้วัด (KPI)	ผลที่คาดว่าจะได้รับ	หน่วยงาน รับผิดชอบหลัก
				๒๕๖๖ (บาท)	๒๕๖๗ (บาท)	๒๕๖๘ (บาท)	๒๕๖๙ (บาท)	๒๕๗๐ (บาท)			
๔	โครงการปรับปรุงถนนเพื่อ การเกษตรพร้อมลงลูกรัง ปรับผิวถนน - เส้นลำน้ำ กล้า ๒ ฝั่ง หมู่ที่ ๖	เพื่อใช้ในการสัญจร สะดวก	ถนนเพื่อการเกษตร พร้อมลงลูกรังปรับผิว ถนน - เส้นลำน้ำกล้า ๒ ฝั่ง	๓๐๐,๐๐๐	๓๐๐,๐๐๐	๓๐๐,๐๐๐	๓๐๐,๐๐๐	๓๐๐,๐๐๐	ประชาชนผู้ ใช้เส้นทางร้อย ละ ๑๐๐ ของผู้ ที่สัญจรไปมา	ประชาชนได้ใช้ เส้นทางสะดวก และใช้การ คมนาคม	กองช่าง
๕	โครงการปรับปรุงถนนเพื่อ การเกษตรพร้อมลงลูกรัง ปรับผิวถนน - เส้นหนอง พะนางถึงฝายกกสีเสียด หมู่ที่ ๖	เพื่อใช้ในการสัญจร สะดวก	ถนนเพื่อการเกษตร พร้อมลงลูกรังปรับผิว ถนน - เส้นหนองพะ นางถึงฝายกกสีเสียด หมู่ที่ ๖	๒๐๐,๐๐๐	๒๐๐,๐๐๐	๒๐๐,๐๐๐	๒๐๐,๐๐๐	๒๐๐,๐๐๐	ประชาชนผู้ ใช้เส้นทางร้อย ละ ๑๐๐ ของผู้ ที่สัญจรไปมา	ประชาชนได้ใช้ เส้นทางสะดวก และใช้การ คมนาคม	กองช่าง
๖	โครงการปรับปรุงถนนเพื่อ การเกษตรพร้อมลงลูกรัง ปรับผิวถนน - เส้นโนนกก จากนายนบุญเรือง คิมโซค ถึงนายนินัทธ์ วงศ์ หมู่ที่ ๖	เพื่อใช้ในการสัญจร สะดวก	ถนนเพื่อการเกษตร พร้อมลงลูกรังปรับผิว ถนน - เส้นโนนกกจาก นายนบุญเรือง คิมโซค ถึงนายนินัทธ์ วงศ์ หมู่ที่ ๖	๑๕๐,๐๐๐	๑๕๐,๐๐๐	๑๕๐,๐๐๐	๑๕๐,๐๐๐	๑๕๐,๐๐๐	ประชาชนผู้ ใช้เส้นทางร้อย ละ ๑๐๐ ของผู้ ที่สัญจรไปมา	ประชาชนได้ใช้ เส้นทางสะดวก และใช้การ คมนาคม	กองช่าง

รายละเอียดโครงการพัฒนา  
แผนพัฒนาท้องถิ่น (พ.ศ. ๒๕๖๖ - ๒๕๗๐)  
องค์การบริหารส่วนตำบลคอนสวรรค์ อำเภอคอนสวรรค์ จังหวัดชัยภูมิ

ก. ยุทธศาสตร์จังหวัดที่ ๑ การสร้างความเข้มแข็งทางเศรษฐกิจฐานรากและแข่งขันได้อย่างยั่งยืน

ข. ยุทธศาสตร์การพัฒนาของ อปท. ในเขตจังหวัดที่ ๖ การพัฒนาโครงสร้างพื้นฐานเพื่อรับรองการเป็นศูนย์กลางทางการตลาดและเชื่อมโยงสู่ประเทศในประชาอาเซียน

ยุทธศาสตร์ที่ ๑ การพัฒนาโครงการสร้างพื้นฐาน

แผนงานอุตสาหกรรมและการโยธา : งานก่อสร้างโครงสร้างพื้นฐาน (ส่งเสริมสนับสนุนการพัฒนาเส้นทางคมนาคม/ไฟฟ้า/น้ำประปา)

ประเภทถนน หมู่ที่ ๖

ที่	โครงการ	วัตถุประสงค์	เป้าหมาย (ผลผลิตของโครงการ)	งบประมาณ					ตัวชี้วัด (KPI)	ผลที่คาดว่าจะได้รับ	หน่วยงาน รับผิดชอบหลัก
				๒๕๖๖ (บาท)	๒๕๖๗ (บาท)	๒๕๖๘ (บาท)	๒๕๖๙ (บาท)	๒๕๗๐ (บาท)			
๗	โครงการปรับปรุงถนนเพื่อ การเกษตรพร้อมลงลูกรัง ปรับผิวถนน - เส้นวัดป่าโพธิ์ศรีวนาราม จากนางนงหนูเตียน ดวง มาลี ถึง หนองกุดหวาย หมู่ที่ ๖	เพื่อใช้ในการสัญจร สะดวก	ถนนเพื่อการเกษตร พร้อมลงลูกรังปรับผิว ถนน - เส้นวัดป่าโพธิ์ศรีวนา รามจากนางนงหนูเตียน ดวงมาลี ถึง หนองกุด หวาย หมู่ที่ ๖	๑๐๐,๐๐๐	๑๐๐,๐๐๐	๑๐๐,๐๐๐	๑๐๐,๐๐๐	๑๐๐,๐๐๐	ประชาชนผู้ ใช้เส้นทางร้อย ละ ๑๐๐ ของผู้ ที่สัญจรไปมา	ประชาชนได้ใช้ เส้นทางสะดวก และใช้การ คมนาคม	กองช่าง
๘	โครงการก่อสร้างถนน คอนกรีตเสริมเหล็ก สายโนนกอก หมู่ที่ ๖	เพื่อใช้ในการสัญจร สะดวก	ก่อสร้างถนนคอนกรีต เสริมเหล็ก ๔ม x ๑๐๐ ม. หน้า ๐.๑๕ ม.	๓๐๐,๐๐๐	๓๐๐,๐๐๐	๓๐๐,๐๐๐	๓๐๐,๐๐๐	๓๐๐,๐๐๐	ประชาชนผู้ ใช้เส้นทางร้อย ละ ๑๐๐ ของผู้ ที่สัญจรไปมา	ประชาชนได้ใช้ เส้นทางสะดวก และใช้การ คมนาคม	กองช่าง

รายละเอียดโครงการพัฒนา  
แผนพัฒนาท้องถิ่น (พ.ศ. ๒๕๖๖ - ๒๕๗๐)  
องค์การบริหารส่วนตำบลคอนสวรรค์ อำเภอคอนสวรรค์ จังหวัดชัยภูมิ

ก. ยุทธศาสตร์จังหวัดที่ ๑ การสร้างความเข้มแข็งทางเศรษฐกิจฐานรากและแข่งขันได้อย่างยั่งยืน

ข. ยุทธศาสตร์การพัฒนาของ อปท. ในเขตจังหวัดที่ ๖ การพัฒนาโครงสร้างพื้นฐานเพื่อรับรองการเป็นศูนย์กลางทางการตลาดและเชื่อมโยงสู่ประเทศในประชาอาเซียน

ยุทธศาสตร์ที่ ๑ การพัฒนาโครงสร้างพื้นฐาน

แผนงานอุตสาหกรรมและการโยธา : งานก่อสร้างโครงสร้างพื้นฐาน (ส่งเสริมสนับสนุนการพัฒนาเส้นทางคมนาคม/ไฟฟ้า/น้ำประปา)

ประเภทถนน หมู่ที่ ๖

ที่	โครงการ	วัตถุประสงค์	เป้าหมาย (ผลผลิตของโครงการ)	งบประมาณ					ตัวชี้วัด (KPI)	ผลที่คาดว่าจะได้รับ	หน่วยงาน รับผิดชอบหลัก
				๒๕๖๖ (บาท)	๒๕๖๗ (บาท)	๒๕๖๘ (บาท)	๒๕๖๙ (บาท)	๒๕๗๐ (บาท)			
๙	โครงการปรับปรุง ซ่อมแซมถนนโดยปรับ เกรดพร้อมอัดบดสาย เรียบลำน้ำก้ำ หมู่ที่ ๖	เพื่อใช้ในการสัญจร สะดวก	ซ่อมแซมถนนโดยปรับ เกรดพร้อมอัดบดสาย เรียบลำน้ำก้ำ ๓.๕๐ ม. x ๓,๐๐๐ ม.	๔๐,๐๐๐	๔๐,๐๐๐	๔๐,๐๐๐	๔๐,๐๐๐	๔๐,๐๐๐	ประชาชนผู้ที่ ใช้เส้นทางร้อย ละ ๑๐๐ ของผู้ ที่สัญจรไปมา	ประชาชนได้ใช้ เส้นทางสะดวก และใช้การ คมนาคม	กองช่าง
๑๐	โครงการปรับปรุง ซ่อมแซมถนนโดยปรับ เกรดพร้อมอัดบดสาย วัดป่า-บ่อขยะ-หนอง หวาย หมู่ที่ ๖	เพื่อใช้ในการสัญจร สะดวก	ซ่อมแซมถนนโดยปรับ เกรดพร้อมอัดบดสาย วัดป่า-บ่อขยะ-หนอง หวาย ๓ ม. x ๑,๐๐๐ม.	๑๐,๐๐๐	๑๐,๐๐๐	๑๐,๐๐๐	๑๐,๐๐๐	๑๐,๐๐๐	ประชาชนผู้ที่ ใช้เส้นทางร้อย ละ ๑๐๐ ของผู้ ที่สัญจรไปมา	ประชาชนได้ใช้ เส้นทางสะดวก และใช้การ คมนาคม	กองช่าง
๑๑	โครงการปรับปรุง ซ่อมแซมถนนโดยปรับ เกรดพร้อมอัดบดสาย หนองพระนาง-กก สีเสียด หมู่ที่ ๖	เพื่อใช้ในการสัญจร สะดวก	ซ่อมแซมถนนโดยปรับ เกรดพร้อมอัดบดสาย พระนาง-ฝายกกสีเสียด ๓ ม. x ๒,๐๐๐ ม. ปริมาตร ๖,๐๐๐ ตาราง เมตร	๒๐,๐๐๐	๒๐,๐๐๐	๒๐,๐๐๐	๒๐,๐๐๐	๒๐,๐๐๐	ประชาชนผู้ที่ ใช้เส้นทางร้อย ละ ๑๐๐ ของผู้ ที่สัญจรไปมา	ประชาชนได้ใช้ เส้นทางสะดวก และใช้การ คมนาคม	กองช่าง



รายละเอียดโครงการพัฒนา  
 แผนพัฒนาท้องถิ่น (พ.ศ. ๒๕๖๖ - ๒๕๗๐)  
 องค์การบริหารส่วนตำบลคอนสวรรค์ อำเภอคอนสวรรค์ จังหวัดชัยภูมิ

ก. ยุทธศาสตร์จังหวัดที่ ๑ การสร้างความเข้มแข็งทางเศรษฐกิจฐานรากและแข่งขันได้อย่างยั่งยืน

ข. ยุทธศาสตร์การพัฒนาของ อปท. ในเขตจังหวัดที่ ๖ การพัฒนาโครงสร้างพื้นฐานเพื่อรับรองการเป็นศูนย์กลางทางการตลาดและเชื่อมโยงสู่ประเทศในประชาอาเซียน

ยุทธศาสตร์ที่ ๑ การพัฒนาโครงสร้างพื้นฐาน

แผนงานอุตสาหกรรมและการโยธา : งานก่อสร้างโครงสร้างพื้นฐาน (ส่งเสริมสนับสนุนการพัฒนาเส้นทางคมนาคม/ไฟฟ้า/น้ำประปา)

ประเภทถนน หมู่ที่ ๖

ที่	โครงการ	วัตถุประสงค์	เป้าหมาย (ผลผลิตของโครงการ)	งบประมาณ					ตัวชี้วัด (KPI)	ผลที่คาดว่าจะได้รับ	หน่วย งานรับผิดชอบหลัก
				๒๕๖๖ (บาท)	๒๕๖๗ (บาท)	๒๕๖๘ (บาท)	๒๕๖๙ (บาท)	๒๕๗๐ (บาท)			
๑๒	โครงการปรับปรุง ซ่อมแซมถนนโดยปรับ เกรดพร้อมอัดบดจาก บ้านนางทองปน-โนนกก หมู่ที่ ๖	เพื่อใช้ในการสัญจร สะดวก	ซ่อมแซมถนนโดยปรับ เกรดพร้อมอัดบดจาก บ้านนางทองปน-โนน กกอก ๓ ม. x ๑,๗๐๐ ม.	๕๐,๐๐๐	๕๐,๐๐๐	๕๐,๐๐๐	๕๐,๐๐๐	๕๐,๐๐๐	ประชาชนผู้ ใช้เส้นทางร้อย ละ ๑๐๐ ของผู้ ที่สัญจรไปมา	ประชาชนได้ใช้ เส้นทางสะดวก และใช้การ คมนาคม	กองช่าง
๑๓	โครงการปรับปรุง ซ่อมแซมถนนโดยปรับ เกรดพร้อมอัดบดรอบ หนองหวาย หมู่ที่ ๖	เพื่อใช้ในการสัญจร สะดวก	ซ่อมแซมถนนโดยปรับ เกรดพร้อมอัดบดสาย รอบหนองหวาย ๓ ม. x ๓,๐๐๐ ม.	๑๐,๐๐๐	๑๐,๐๐๐	๑๐,๐๐๐	๑๐,๐๐๐	๑๐,๐๐๐	ประชาชนผู้ ใช้เส้นทางร้อย ละ ๑๐๐ ของผู้ ที่สัญจรไปมา	ประชาชนได้ใช้ เส้นทางสะดวก และใช้การ คมนาคม	กองช่าง
๑๔	โครงการปรับปรุง ซ่อมแซมถนนคอนกรีต ภายในหมู่บ้าน หมู่ที่ ๖	เพื่อให้ประชาชนได้ สัญจรไปมาได้ สะดวกรวดเร็วและ ปลอดภัย	กว้าง ๔.๐๐ เมตร ยาว ๕๐๐ ม. สูง ๐.๑๕ เมตร ปริมาตร ๓๐๐ ลบ.ม.	๖๐๐,๐๐๐	๖๐๐,๐๐๐	๖๐๐,๐๐๐	๖๐๐,๐๐๐	๖๐๐,๐๐๐	ประชาชนผู้ ใช้เส้นทางร้อย ละ ๑๐๐ ของผู้ ที่สัญจรไปมา	ประชาชนได้ใช้ เส้นทางสะดวก และใช้การ คมนาคม	กองช่าง

รายละเอียดโครงการพัฒนา  
 แผนพัฒนาท้องถิ่น (พ.ศ. ๒๕๖๖ - ๒๕๗๐)  
 องค์การบริหารส่วนตำบลคอนสวรรค์ อำเภอคอนสวรรค์ จังหวัดชัยภูมิ

ก. ยุทธศาสตร์จังหวัดที่ ๑ การสร้างความเข้มแข็งทางเศรษฐกิจฐานรากและแข่งขันได้อย่างยั่งยืน

ข. ยุทธศาสตร์การพัฒนาของ อปท. ในเขตจังหวัดที่ ๖ การพัฒนาโครงสร้างพื้นฐานเพื่อรับรองการเป็นศูนย์กลางทางการตลาดและเชื่อมโยงสู่ประเทศในประชาอาเซียน

ยุทธศาสตร์ที่ ๑ การพัฒนาโครงการสร้างพื้นฐาน

แผนงานอุตสาหกรรมและการโยธา : งานก่อสร้างโครงสร้างพื้นฐาน (ส่งเสริมสนับสนุนการพัฒนาเส้นทางคมนาคม/ไฟฟ้า/น้ำประปา)

ประเภทถนน หมู่ที่ ๖

ที่	โครงการ	วัตถุประสงค์	เป้าหมาย (ผลผลิตของโครงการ)	งบประมาณ					ตัวชี้วัด (KPI)	ผลที่คาดว่าจะได้รับ	หน่วยงาน รับผิดชอบหลัก
				๒๕๖๖ (บาท)	๒๕๖๗ (บาท)	๒๕๖๘ (บาท)	๒๕๖๙ (บาท)	๒๕๗๐ (บาท)			
๑๕	โครงการขยายไหล่ทางถนนคอนกรีตภายในหมู่บ้าน ๒ ฝั่ง ถนนสายหน้าโรงเรียนบ้านโนนโพธิ์ หมู่ที่ ๖	เพื่อให้เกิดความสะดวกในการสัญจรไปมาของประชาชนที่ใช้ถนน	กว้าง ๑.๕๐ เมตร ยาว ๒๐๐ ม. หนา ๐.๑๕ เมตร ปริมาตร ๔๕ ลบ.ม.	๗๐,๐๐๐	๗๐,๐๐๐	๗๐,๐๐๐	๗๐,๐๐๐	๗๐,๐๐๐	ประชาชนผู้ใช้เส้นทางร้อยละ ๑๐๐ ของผู้ที่สัญจรไปมา	ประชาชนได้ใช้เส้นทางสะดวกและใช้การคมนาคม	กองช่าง
๑๖	โครงการถนนคอนกรีตภายในหมู่บ้าน บริเวณวัดป่าโพธิ์ศรีวนาราม-บ้านนางวิรัตน์ ต.นกอ หมู่ที่ ๖	เพื่อให้เกิดความสะดวกในการสัญจรไปมาของประชาชนที่ใช้ถนน	กว้าง ๔.๐๐ เมตร ยาว ๑๐๐ ม. หนา ๐.๑๕ เมตร ปริมาตร ๖๐ ลบ.ม.	๑๕๐,๐๐๐	๑๕๐,๐๐๐	๑๕๐,๐๐๐	๑๕๐,๐๐๐	๑๕๐,๐๐๐	ประชาชนผู้ใช้เส้นทางร้อยละ ๑๐๐ ของผู้ที่สัญจรไปมา	ประชาชนได้ใช้เส้นทางสะดวกและใช้การคมนาคม	กองช่าง
๑๗	โครงการเสริมคันดินเพื่อการเกษตรพร้อมลงลูกรังจำนวน ๒ แห่ง หมู่ที่ ๖ ๑.บริเวณรอบลำน้ำก่า ๒.จากน่านางสะอิ่ง นาหนองตุม - นานางเสริมชำกรม	เพื่อป้องกันน้ำไหลเข้าท่วมขังที่นาเกษตรกร	จำนวน ๒ แห่ง ๑. สูง ๐.๕๐ เมตร ยาว ๒,๐๐๐ เมตร ๒. สูง ๐.๕๐ เมตร ยาว ๒,๐๐๐ เมตร	๑๐๐,๐๐๐	๑๐๐,๐๐๐	๑๐๐,๐๐๐	๑๐๐,๐๐๐	๑๐๐,๐๐๐	ป้องกันปัญหาน้ำท่วมที่นาเกษตรกร ร้อยละ ๑๐๐	เกษตรกรไม่ประสบปัญหาน้ำท่วมขัง	กองช่าง

รายละเอียดโครงการพัฒนา  
แผนพัฒนาท้องถิ่น (พ.ศ. ๒๕๖๖ - ๒๕๗๐)  
องค์การบริหารส่วนตำบลคอนสวรรค์ อำเภอคอนสวรรค์ จังหวัดชัยภูมิ

- ก. ยุทธศาสตร์จังหวัดที่ ๑ การสร้างความเข้มแข็งทางเศรษฐกิจฐานรากและแข่งขันได้อย่างยั่งยืน  
 ข. ยุทธศาสตร์การพัฒนาของ อปท. ในเขตจังหวัดที่ ๖ การพัฒนาโครงสร้างพื้นฐานเพื่อรับรองการเป็นศูนย์กลางทางการตลาดและเชื่อมโยงสู่ประเทศในประชาอาเซียน  
 ยุทธศาสตร์ที่ ๑ การพัฒนาโครงการสร้างพื้นฐาน  
 แผนงานอุตสาหกรรมและการโยธา : งานก่อสร้างโครงสร้างพื้นฐาน (ส่งเสริมสนับสนุนการพัฒนาเส้นทางคมนาคม/ไฟฟ้า/น้ำประปา)

ประเภทถนน หมู่ที่ ๖

ที่	โครงการ	วัตถุประสงค์	เป้าหมาย (ผลผลิตของโครงการ)	งบประมาณ					ตัวชี้วัด (KPI)	ผลที่คาดว่าจะได้รับ	หน่วยงาน รับผิดชอบหลัก
				๒๕๖๖ (บาท)	๒๕๖๗ (บาท)	๒๕๖๘ (บาท)	๒๕๖๙ (บาท)	๒๕๗๐ (บาท)			
๑๘	โครงการก่อสร้างถนนเพื่อ การเกษตรจากถนนางสุวณี ไซไซถึงถนนางบุบผา ดวงใจ หมู่ที่ ๖	เพื่อให้เกิดความ สะดวกในการ สัญจรไปมาของ ประชาชนที่ใช้ ถนน	กว้าง ๔.๐๐ เมตร ยาว ๕๐๐ ม.หนา ๑.๐๐ ม.	๑,๓๐๐,๐๐๐	๑,๓๐๐,๐๐๐	๑,๓๐๐,๐๐๐	๑,๓๐๐,๐๐๐	๑,๓๐๐,๐๐๐	ประชาชนผู้ใช้ เส้นทางร้อยละ ๑๐๐ ของผู้ที่ สัญจรไปมา	ประชาชนได้ ใช้เส้นทาง สะดวกและใช้ การคมนาคม	กองช่าง
๑๙	โครงการก่อสร้างถนน คอนกรีตจากวัดป่าโนน โพธิ์ถึงบ่อขยะ หมู่ที่ ๖	เพื่อใช้ในการ สัญจรสะดวก	ก๔ม. x ๕๐๐ ม. หนา ๐.๑๕ ม.	๑,๓๐๐,๐๐๐	๑,๓๐๐,๐๐๐	๑,๓๐๐,๐๐๐	๑,๓๐๐,๐๐๐	๑,๓๐๐,๐๐๐	ประชาชนผู้ใช้ เส้นทางร้อยละ ๑๐๐ ของผู้ที่ สัญจรไปมา	ประชาชนได้ ใช้เส้นทาง สะดวกและใช้ การคมนาคม	กองช่าง

รายละเอียดโครงการพัฒนา  
 แผนพัฒนาท้องถิ่น (พ.ศ. ๒๕๖๖ - ๒๕๗๐)  
 องค์การบริหารส่วนตำบลคอนสวรรค์ อำเภอคอนสวรรค์ จังหวัดชัยภูมิ

- ก. ยุทธศาสตร์จังหวัดที่ ๑ การสร้างความเข้มแข็งทางเศรษฐกิจฐานรากและแข่งขันได้อย่างยั่งยืน  
 ข. ยุทธศาสตร์การพัฒนาของ อปท. ในเขตจังหวัดที่ ๖ การพัฒนาโครงสร้างพื้นฐานเพื่อรับรองการเป็นศูนย์กลางทางการตลาดและเชื่อมโยงสู่ประเทศในประชาอาเซียน

ยุทธศาสตร์ที่ ๑ การพัฒนาโครงการสร้างพื้นฐาน

แผนงานอุตสาหกรรมและการโยธา : งานก่อสร้างโครงสร้างพื้นฐาน (ส่งเสริมสนับสนุนการพัฒนาเส้นทางคมนาคม/ไฟฟ้า/น้ำประปา)

ประเภทถนน หมู่ที่ ๖

แผนงาน อุตสาหกรรมและการโยธา

ที่	โครงการ	วัตถุประสงค์	เป้าหมาย (ผลผลิตของ โครงการ)	งบประมาณ					ตัวชี้วัด (KPI)	ผลที่คาดว่าจะได้รับ	หน่วยงาน รับผิดชอบหลัก
				๒๕๖๖ (บาท)	๒๕๖๗ (บาท)	๒๕๖๘ (บาท)	๒๕๖๙ (บาท)	๒๕๗๐ (บาท)			
๒๐	โครงการก่อสร้างถนนลาดยางทับคอนกรีต สายวัดป่าถึงบ้านโนนโพธิ์ หมู่ที่ ๖	เพื่อใช้ในการสัญจรสะดวก	ก๕ม. x ๕๐๐ ม. หนา ๐.๕ ม.	๑,๓๐๐,๐๐๐	๑,๓๐๐,๐๐๐	๑,๓๐๐,๐๐๐	๑,๓๐๐,๐๐๐	๑,๓๐๐,๐๐๐	ประชาชนผู้ที่ใช้เส้นทางร้อยละ ๑๐๐ ของผู้ที่สัญจรไปมา	ประชาชนได้ใช้เส้นทางสะดวกและใช้การคมนาคม	กองช่าง
๒๑	โครงการซ่อมแซมถนนเพื่อการเกษตรพร้อมลงลูกรังปรับเกรด ๑.สายรอบหนองอ้อ-หนองหวาย ๒.หนองไข่นุ่น หมู่ที่ ๖	เพื่อใช้ในการสัญจรสะดวก	เส้นทาง ๑ ก๓ม. x ๒,๕๐๐ เมตร หนา ๐.๑๐ ม. เส้นทาง ๒ ก๓ม. x ๒,๐๐๐ ม. หนา ๐.๑๐ ม.	๓๐๐,๐๐๐	๓๐๐,๐๐๐	๓๐๐,๐๐๐	๓๐๐,๐๐๐	๓๐๐,๐๐๐	ประชาชนผู้ที่ใช้เส้นทางร้อยละ ๑๐๐ ของผู้ที่สัญจรไปมา	ประชาชนได้ใช้เส้นทางสะดวกและใช้การคมนาคม	กองช่าง

รายละเอียดโครงการพัฒนา  
แผนพัฒนาท้องถิ่น (พ.ศ. ๒๕๖๖ - ๒๕๗๐)  
องค์การบริหารส่วนตำบลคอนสวรรค์ อำเภอคอนสวรรค์ จังหวัดชัยภูมิ

ก. ยุทธศาสตร์จังหวัดที่ ๑ การสร้างความเข้มแข็งทางเศรษฐกิจฐานรากและแข่งขันได้อย่างยั่งยืน

ข. ยุทธศาสตร์การพัฒนาของ อปท. ในเขตจังหวัดที่ ๖ การพัฒนาโครงสร้างพื้นฐานเพื่อรับรองการเป็นศูนย์กลางทางการตลาดและเชื่อมโยงสู่ประเทศในประชาอาเซียน

ยุทธศาสตร์ที่ ๑ การพัฒนาโครงการสร้างพื้นฐาน

แผนงานอุตสาหกรรมและการโยธา : งานก่อสร้างโครงสร้างพื้นฐาน (ส่งเสริมสนับสนุนการพัฒนาเส้นทางคมนาคม/ไฟฟ้า/น้ำประปา)

ประเภทถนน หมู่ที่ ๖

แผนงาน อุตสาหกรรมและการโยธา

ที่	โครงการ	วัตถุประสงค์	เป้าหมาย (ผลผลิตของ โครงการ)	งบประมาณ					ตัวชี้วัด (KPI)	ผลที่คาดว่าจะได้รับ	หน่วยงาน รับผิดชอบหลัก
				๒๕๖๖ (บาท)	๒๕๖๗ (บาท)	๒๕๖๘ (บาท)	๒๕๖๙ (บาท)	๒๕๗๐ (บาท)			
๒๒	โครงการซ่อมแซมถนนเพื่อการเกษตรพร้อมลงลูกรังปรับเกรด ๑.สายหนองพินนา-ฝายกสิเสียด ๒.สายวัดป่า-หนองกุดหวาย ๓.สายหนองอ้อ-หนองหวาย ๔.สายหนองหลวงใหญ่-หนองช้าง ๕.สายรอบลำน้ำก่า	เพื่อใช้ในการสัญจรสะดวก	๑. ก๓ม. X ๓,๕๐๐ ม. หนา ๐.๑๐ ม. ๒. ก๓ม. X ๑,๕๐๐ ม. หนา ๐.๑๐ ม. ๓. ก๓ม. X ๓,๐๐๐ ม. หนา ๐.๑๐ ม. ๔. ก๓ม. X ๕๐๐๐ ม. หนา ๐.๑๐ ม. ๕. ก๓ม. X ๓,๐๐๐ ม. หนา ๐.๑๐ ม.	๕๐๐,๐๐๐	๕๐๐,๐๐๐	๕๐๐,๐๐๐	๕๐๐,๐๐๐	๕๐๐,๐๐๐	ประชาชนผู้ที่ใช้เส้นทางร้อยละ ๑๐๐ ของผู้ที่สัญจรไปมา	ประชาชนได้ใช้เส้นทางสะดวกและใช้การคมนาคม	กองช่าง
๒๓	โครงการก่อสร้างถนนลาดยางทับคอนกรีต บ้านโนนโพธิ์-วัดป่า หมู่ที่ ๖	เพื่อใช้ในการสัญจรสะดวก	ก๔ม. X ๕๐๐ ม. หนา ๐.๕ ม.	๑,๓๐๐,๐๐๐	๑,๓๐๐,๐๐๐	๑,๓๐๐,๐๐๐	๑,๓๐๐,๐๐๐	๑,๓๐๐,๐๐๐	ประชาชนผู้ที่ใช้เส้นทางร้อยละ ๑๐๐ ของผู้ที่สัญจรไปมา	ประชาชนได้ใช้เส้นทางสะดวกและใช้การคมนาคม	กองช่าง

รายละเอียดโครงการพัฒนา  
 แผนพัฒนาท้องถิ่น (พ.ศ. ๒๕๖๖ - ๒๕๗๐)  
 องค์การบริหารส่วนตำบลคอนสวรรค์ อำเภอคอนสวรรค์ จังหวัดชัยภูมิ

- ก. ยุทธศาสตร์จังหวัดที่ ๑ การสร้างความเข้มแข็งทางเศรษฐกิจฐานรากและแข่งขันได้อย่างยั่งยืน  
 ข. ยุทธศาสตร์การพัฒนาของ อปท. ในเขตจังหวัดที่ ๖ การพัฒนาโครงสร้างพื้นฐานเพื่อรับรองการเป็นศูนย์กลางทางการตลาดและเชื่อมโยงสู่ประเทศในประชาอาเซียน

ยุทธศาสตร์ที่ ๑ การพัฒนาโครงการสร้างพื้นฐาน

แผนงานอุตสาหกรรมและการโยธา : งานก่อสร้างโครงสร้างพื้นฐาน (ส่งเสริมสนับสนุนการพัฒนาเส้นทางคมนาคม/ไฟฟ้า/น้ำประปา)

ประเภทถนน หมู่ที่ ๖

แผนงาน อุตสาหกรรมและการโยธา

ที่	โครงการ	วัตถุประสงค์	เป้าหมาย (ผลผลิตของ โครงการ)	งบประมาณ					ตัวชี้วัด (KPI)	ผลที่คาดว่าจะได้รับ	หน่วยงาน รับผิดชอบหลัก
				๒๕๖๖ (บาท)	๒๕๖๗ (บาท)	๒๕๖๘ (บาท)	๒๕๖๙ (บาท)	๒๕๗๐ (บาท)			
๒๔	โครงการก่อสร้างถนนคอนกรีตภายในเขตพื้นที่หมู่บ้าน สายวัดป่าโนนโพธิ์ - บ่อขยะ หมู่ที่ ๖	เพื่อใช้ในการสัญจรสะดวก	ก๔ม. x ๕๐๐ ม. หนา ๐.๑๕ ม.	๑,๓๐๐,๐๐๐	๑,๓๐๐,๐๐๐	๑,๓๐๐,๐๐๐	๑,๓๐๐,๐๐๐	๑,๓๐๐,๐๐๐	ประชาชนผู้ใช้เส้นทางร้อยละ ๑๐๐ ของผู้ที่สัญจรไปมา	ประชาชนได้ใช้เส้นทางสะดวกและใช้การคมนาคม	กองช่าง
๒๕	โครงการขยายไหล่ทางถนนภายในหมู่บ้าน สายหน้าโรงเรียนบ้านโนนโพธิ์ หมู่ที่ ๖ และหมู่ที่ ๑๔	เพื่อใช้ในการสัญจรสะดวก	ก๒ม. x ๒๐๐ ม. หนา ๐.๑๕ ม.	๖๐๐,๐๐๐	๖๐๐,๐๐๐	๖๐๐,๐๐๐	๖๐๐,๐๐๐	๖๐๐,๐๐๐	ประชาชนผู้ใช้เส้นทางร้อยละ ๑๐๐ ของผู้ที่สัญจรไปมา	ประชาชนได้ใช้เส้นทางสะดวกและใช้การคมนาคม	กองช่าง
๒๖	โครงการปรับปรุงถนนคอนกรีตโดยเสริมผิวจราจรเพื่อลดปัญหาน้ำท่วมขัง บ้านโนนโพธิ์ หมู่ที่ ๖	เพื่อใช้ในการสัญจรสะดวก และลดปัญหาน้ำท่วมขัง	ก ๓ ม. x ๕๐ ม. หนา ๐.๑๕ ม. หรือมีปริมาณพื้นที่ไม่น้อยกว่า ๑๕๐ ตารางเมตร	๗๓,๐๐๐	๗๓,๐๐๐	๗๓,๐๐๐	๗๓,๐๐๐	๗๓,๐๐๐	ประชาชนผู้ใช้เส้นทางร้อยละ ๑๐๐ ของผู้ที่สัญจรไปมา	ประชาชนได้ใช้เส้นทางสะดวกและใช้การคมนาคม น้ำไม่ท่วมขัง	กองช่าง

รายละเอียดโครงการพัฒนา  
 แผนพัฒนาท้องถิ่น (พ.ศ. ๒๕๖๖ - ๒๕๗๐)  
 องค์การบริหารส่วนตำบลคอนสวรรค์ อำเภอคอนสวรรค์ จังหวัดชัยภูมิ

- ก. ยุทธศาสตร์จังหวัดที่ ๑ การสร้างความเข้มแข็งทางเศรษฐกิจฐานรากและแข่งขันได้อย่างยั่งยืน  
 ข. ยุทธศาสตร์การพัฒนาของ อปท. ในเขตจังหวัดที่ ๖ การพัฒนาโครงสร้างพื้นฐานเพื่อรับรองการเป็นศูนย์กลางทางการตลาดและเชื่อมโยงสู่ประเทศในประชาอาเซียน

ยุทธศาสตร์ที่ ๑ การพัฒนาโครงการสร้างพื้นฐาน

แผนงานอุตสาหกรรมและการโยธา : แหล่งน้ำเพื่ออุปโภค - บริโภค

งานขุดลอกคลอง,งานวางท่อระบายน้ำ หมู่ที่ ๖

แผนงานอุตสาหกรรมและการโยธา

ที่	โครงการ	วัตถุประสงค์	เป้าหมาย (ผลผลิตของโครงการ)	งบประมาณ					ตัวชี้วัด (KPI)	ผลที่คาดว่าจะได้รับ	หน่วยงาน รับผิดชอบหลัก
				๒๕๖๖ (บาท)	๒๕๖๗ (บาท)	๒๕๖๘ (บาท)	๒๕๖๙ (บาท)	๒๕๗๐ (บาท)			
๑	โครงการวางท่อระบายน้ำ เสียจากบ้านนายบุญเลี้ยงชุมพร ถึงบ้านนายเทิม เขยชัยภูมิ และจากบ้านนายสุรชัย ฉลาด เขียว ถึง บ้านนายอาทิตย์ กลิ่นขจร หมู่ที่ ๖	เพื่อระบายน้ำเสียของได้สะดวก	ท่อระบายน้ำ เสียระยะทาง ๒๐๐ ม. หมู่ที่ ๖	๑๕๐,๐๐๐	๑๕๐,๐๐๐	๑๕๐,๐๐๐	๑๕๐,๐๐๐	๑๕๐,๐๐๐	ประชาชนผู้รับประโยชน์ ร้อยละ ๑๐๐	น้ำไม่ท่วมขังในฤดูฝน	กองช่าง
๒	โครงการวางท่อระบายน้ำ เสียจากบ้านนายทองใบ ตอพล ถึงบ้านนายธนากร วงศ์รี (สองฝั่ง) หมู่ที่ ๖	เพื่อระบายน้ำเสียของได้สะดวก	ท่อระบายน้ำ เสียระยะทาง ๑๕๐ ม. หมู่ที่ ๖	๑๕๐,๐๐๐	๑๕๐,๐๐๐	๑๕๐,๐๐๐	๑๕๐,๐๐๐	๑๕๐,๐๐๐	ประชาชนผู้รับประโยชน์ ร้อยละ ๑๐๐	น้ำไม่ท่วมขังในฤดูฝน	กองช่าง
๓	โครงการติดตั้งประตูกั้นน้ำ เปิด-ปิด ท่อส่งน้ำหนองใหญ่-ลำน้ำกล้า หมู่ที่ ๖	เพื่อป้องกันน้ำทะเลลัก ฤดูน้ำหลาก และเก็บกักน้ำไว้ใช้ประโยชน์ได้	ติดตั้งประตูกั้นน้ำ เปิด-ปิด ท่อส่งน้ำหนองใหญ่-ลำน้ำกล้า หมู่ที่ ๖	๑,๕๐๐,๐๐๐	๑,๕๐๐,๐๐๐	๑,๕๐๐,๐๐๐	๑,๕๐๐,๐๐๐	๑,๕๐๐,๐๐๐	ประชาชนผู้รับประโยชน์ ร้อยละ ๑๐๐	ป้องกันน้ำทะเลลัก ฤดูน้ำหลาก และเก็บกักน้ำไว้ใช้ประโยชน์ได้	กองช่าง

รายละเอียดโครงการพัฒนา  
 แผนพัฒนาท้องถิ่น (พ.ศ. ๒๕๖๖ - ๒๕๗๐)  
 องค์การบริหารส่วนตำบลคอนสวรรค์ อำเภอคอนสวรรค์ จังหวัดชัยภูมิ

- ก. ยุทธศาสตร์จังหวัดที่ ๑ การสร้างความเข้มแข็งทางเศรษฐกิจฐานรากและแข่งขันได้อย่างยั่งยืน  
 ข. ยุทธศาสตร์การพัฒนาของ อปท. ในเขตจังหวัดที่ ๖ การพัฒนาโครงสร้างพื้นฐานเพื่อรับรองการเป็นศูนย์กลางทางการตลาดและเชื่อมโยงสู่ประเทศในประชาอาเซียน

ยุทธศาสตร์ที่ ๑ การพัฒนาโครงการสร้างพื้นฐาน

แผนงานอุตสาหกรรมและการโยธา : แหล่งน้ำเพื่ออุปโภค - บริโภค

งานขุดลอกคลอง,งานวางท่อระบายน้ำ หมู่ที่ ๖

แผนงานอุตสาหกรรมและการโยธา

ที่	โครงการ	วัตถุประสงค์	เป้าหมาย (ผลผลิตของโครงการ)	งบประมาณ					ตัวชี้วัด (KPI)	ผลที่คาดว่าจะได้รับ	หน่วยงาน รับผิดชอบหลัก
				๒๕๖๖ (บาท)	๒๕๖๗ (บาท)	๒๕๖๘ (บาท)	๒๕๖๙ (บาท)	๒๕๗๐ (บาท)			
๔	โครงการวางขุดลอก คลองหนองหลวงใหญ่	เพื่อกำจัด วัชพืชและเพื่อ ไม่ให้คลองตื้น เขิน	ขุดลอกคลองหนอง หลวงใหญ่	๑๐,๐๐๐,๐๐๐	๑๐,๐๐๐,๐๐๐	๑๐,๐๐๐,๐๐๐	๑๐,๐๐๐,๐๐๐	๑๐,๐๐๐,๐๐๐	ประชาชน ผู้รับ ประโยชน์ ร้อยละ ๑๐๐	ประชาชนได้ ใช้ประโยชน์ จากคลอง สาธารณะ มากมาย	กองช่าง
๕	โครงการซ่อมแซมฝายปิด ท่อระบายน้ำเสียภายใน หมู่บ้าน	เพื่อบำรุงรักษา ให้ใช้งานได้	ฝายปิดท่อระบายน้ำเสีย หมู่ที่ ๖	๕๐,๐๐๐	๕๐,๐๐๐	๕๐,๐๐๐	๕๐,๐๐๐	๕๐,๐๐๐	ประชาชน ผู้รับ ประโยชน์ ร้อยละ ๑๐๐	ให้ใช้งานได้ ตามปกติ	กองช่าง
๖	โครงการวางท่อระบาย น้ำจากลำน้ำชีเข้าหนอง หลวงใหญ่ พร้อมอาคาร เปิด-ปิด	เพื่อเก็บกักน้ำ เพื่อการเกษตร	ท่อระบายน้ำจากลำน้ำ ชีเข้าหนองหลวงใหญ่ ท่อขนาด Ø ๐.๘๐ ม. ระยะทาง ๑,๐๐๐ ม.	๑,๐๐๐,๐๐๐	๑,๐๐๐,๐๐๐	๑,๐๐๐,๐๐๐	๑,๐๐๐,๐๐๐	๑,๐๐๐,๐๐๐	ประชาชน ผู้รับ ประโยชน์ ร้อยละ ๑๐๐	ประชาชนได้มี น้ำไว้เพื่อ การเกษตร	กองช่าง



รายละเอียดโครงการพัฒนา  
 แผนพัฒนาท้องถิ่น (พ.ศ. ๒๕๖๖ - ๒๕๗๐)  
 องค์การบริหารส่วนตำบลคอนสวรรค์ อำเภอคอนสวรรค์ จังหวัดชัยภูมิ

- ก. ยุทธศาสตร์จังหวัดที่ ๑ การสร้างความเข้มแข็งทางเศรษฐกิจฐานรากและแข่งขันได้อย่างยั่งยืน  
 ข. ยุทธศาสตร์การพัฒนาของ อปท. ในเขตจังหวัดที่ ๖ การพัฒนาโครงสร้างพื้นฐานเพื่อรับรองการเป็นศูนย์กลางทางการตลาดและเชื่อมโยงสู่ประเทศในประชาอาเซียน

ยุทธศาสตร์ที่ ๑ การพัฒนาโครงการสร้างพื้นฐาน  
 แผนงานอุตสาหกรรมและการโยธา : แหล่งน้ำเพื่ออุปโภค - บริโภค

งานขุดลอกคลอง,งานวางท่อระบายน้ำ หมู่ที่ ๖

แผนงานอุตสาหกรรมและการโยธา

ที่	โครงการ	วัตถุประสงค์	เป้าหมาย (ผลผลิตของโครงการ)	งบประมาณ					ตัวชี้วัด (KPI)	ผลที่คาดว่าจะได้รับ	หน่วยงาน รับผิดชอบหลัก
				๒๕๖๖ (บาท)	๒๕๖๗ (บาท)	๒๕๖๘ (บาท)	๒๕๖๙ (บาท)	๒๕๗๐ (บาท)			
๗	โครงการวางท่อระบายน้ำเสียภายในหมู่บ้านจากบ้านนายวิเศษ บุญเกื้อ -นางทองฮวด ประยูรหาญ หมู่ที่ ๖	เพื่อให้มีการระบายน้ำที่ดี สะดวก ป้องกันปัญหา น้ำเสีย/น้ำท่วม ชั่ง	กว้าง ๐.๔๐ x ๑๐๐ ม. ยาว ๓๘๐ เมตร	๑๕๐,๐๐๐	๑๕๐,๐๐๐	๑๕๐,๐๐๐	๑๕๐,๐๐๐	๑๕๐,๐๐๐	ประชาชน ผู้รับประโยชน์ ร้อยละ ๑๐๐	ประชาชนได้ใช้ประโยชน์จากคลองสาธารณะมากมาย	กองช่าง
๘	โครงการคลองส่งน้ำพลังงานไฟฟ้า (คลองไส้ไก่) บริเวณที่นายนายหวิ หมู่ที่ ๖	เพื่อจ่ายน้ำแก่เกษตรกรใช้ในการอุปโภคบริโภค	กว้าง ๒.๐๐ ม. ยาว ๓๐ ม. ลึก ๒.๐๐ เมตร	๓๐,๐๐๐	๓๐,๐๐๐	๓๐,๐๐๐	๓๐,๐๐๐	๓๐,๐๐๐	ประชาชน ผู้รับประโยชน์ ร้อยละ ๑๐๐	ให้ใช้งานได้ ตามปกติ	กองช่าง
๙	โครงการขุดลอกลำน้ำกำบ้านโนนโพธิ์ หมู่ที่ ๖,๑๔	เพื่อเก็บกักน้ำใช้ในการเกษตร	โครงการขุดลอกลำน้ำกำ บ้านโนนโพธิ์ หมู่ที่ ๖,๑๔	๓,๕๐๐,๐๐๐	๓,๕๐๐,๐๐๐	๓,๕๐๐,๐๐๐	๓,๕๐๐,๐๐๐	๓,๕๐๐,๐๐๐	ประชาชน ผู้รับประโยชน์ ร้อยละ ๑๐๐	เกษตรกรในพื้นที่ มีน้ำเพื่อทำการเกษตรตลอดทั้งปี	กองช่าง

รายละเอียดโครงการพัฒนา  
 แผนพัฒนาท้องถิ่น (พ.ศ. ๒๕๖๖ - ๒๕๗๐)  
 องค์การบริหารส่วนตำบลคอนสวรรค์ อำเภอคอนสวรรค์ จังหวัดชัยภูมิ

ก. ยุทธศาสตร์จังหวัดที่ ๑ การสร้างความเข้มแข็งทางเศรษฐกิจฐานรากและแข่งขันได้อย่างยั่งยืน

ข. ยุทธศาสตร์การพัฒนาของ อปท. ในเขตจังหวัดที่ ๖ การพัฒนาโครงสร้างพื้นฐานเพื่อรับรองการเป็นศูนย์กลางทางการตลาดและเชื่อมโยงสู่ประเทศในประชาอาเซียน

ยุทธศาสตร์ที่ ๑ การพัฒนาโครงการสร้างพื้นฐาน

แผนงานอุตสาหกรรมและการโยธา : งานไฟฟ้าและถนน

ประเภทไฟฟ้า หมู่ที่ ๖

ที่	โครงการ	วัตถุประสงค์	เป้าหมาย (ผลผลิตของโครงการ)	งบประมาณ					ตัวชี้วัด (KPI)	ผลที่คาดว่าจะได้รับ	หน่วยงาน รับผิดชอบหลัก
				๒๕๖๖ (บาท)	๒๕๖๗ (บาท)	๒๕๖๘ (บาท)	๒๕๖๙ (บาท)	๒๕๗๐ (บาท)			
๑	โครงการขยายเขตไฟฟ้าส่องแสงสว่างภายในหมู่บ้านจากบ้านนายวิรัตน์ ตุนก่อ - บ้านนางละมัย ตีมโชค หมู่ที่ ๖	เพื่อส่องแสงสว่างในยามค่ำคืน	ไฟฟ้าส่องแสงสว่างภายในหมู่บ้าน	๒๐,๐๐๐	๒๐,๐๐๐	๒๐,๐๐๐	๒๐,๐๐๐	๒๐,๐๐๐	ประชาชนผู้รับประโยชน์ร้อยละ ๑๐๐	มีไฟฟ้าส่องแสงสว่างปลอดภัยในชีวิตและทรัพย์สิน	กองช่าง
๒	โครงการขยายเขตไฟฟ้าส่องแสงสว่างจากบ้านนายอ้วน หลุ่งเป้าถึงบ้านนางสำเนียร นามศรี หมู่ที่ ๖	เพื่อส่องแสงสว่างในยามค่ำคืน	ไฟฟ้าส่องแสงสว่างภายในหมู่บ้าน	๒๐,๐๐๐	๒๐,๐๐๐	๒๐,๐๐๐	๒๐,๐๐๐	๒๐,๐๐๐	ประชาชนผู้รับประโยชน์ร้อยละ ๑๐๐	มีไฟฟ้าส่องแสงสว่างปลอดภัยในชีวิตและทรัพย์สิน	กองช่าง
๓	โครงการขยายเขตไฟฟ้าส่องแสงสว่างจากวัดป่าโพธิ์ศรีวนารามถึงบ้านด.ต.หนองศักดิ์ ตอพล หมู่ที่ ๖	เพื่อส่องแสงสว่างในยามค่ำคืน	ไฟฟ้าส่องแสงสว่างภายในหมู่บ้าน	๑๐,๐๐๐	๑๐,๐๐๐	๑๐,๐๐๐	๑๐,๐๐๐	๑๐,๐๐๐	ประชาชนผู้รับประโยชน์ร้อยละ ๑๐๐	มีไฟฟ้าส่องแสงสว่างปลอดภัยในชีวิตและทรัพย์สิน	กองช่าง

รายละเอียดโครงการพัฒนา  
 แผนพัฒนาท้องถิ่น (พ.ศ. ๒๕๖๖ - ๒๕๗๐)  
 องค์การบริหารส่วนตำบลคอนสวรรค์ อำเภอคอนสวรรค์ จังหวัดชัยภูมิ

ก. ยุทธศาสตร์จังหวัดที่ ๑ การสร้างความเข้มแข็งทางเศรษฐกิจฐานรากและแข่งขันได้อย่างยั่งยืน

ข. ยุทธศาสตร์การพัฒนาของ อปท. ในเขตจังหวัดที่ ๖ การพัฒนาโครงสร้างพื้นฐานเพื่อรับรองการเป็นศูนย์กลางทางการตลาดและเชื่อมโยงสู่ประเทศในประชาอาเซียน

ยุทธศาสตร์ที่ ๑ การพัฒนาโครงการสร้างพื้นฐาน

แผนงานอุตสาหกรรมและการโยธา : งานไฟฟ้าและถนน

ประเภทไฟฟ้า หมู่ที่ ๖

ที่	โครงการ	วัตถุประสงค์	เป้าหมาย (ผลผลิตของโครงการ)	งบประมาณ					ตัวชี้วัด (KPI)	ผลที่คาดว่าจะได้รับ	หน่วยงาน รับผิดชอบหลัก
				๒๕๖๖ (บาท)	๒๕๖๗ (บาท)	๒๕๖๘ (บาท)	๒๕๖๙ (บาท)	๒๕๗๐ (บาท)			
๕	โครงการขยายเขตพาดสายดับติดตั้งโคมไฟสาธารณะเพิ่มเติม บ้านโนนโพธิ์ (วัดป่า) หมู่ที่ ๖	เพื่อส่องแสงสว่างในยามค่ำคืน	ระยะความยาว ๑,๓๓๐ เมตร	๒๐๐,๐๐๐	๒๐๐,๐๐๐	๒๐๐,๐๐๐	๒๐๐,๐๐๐	๒๐๐,๐๐๐	ประชาชนผู้รับประโยชน์ร้อยละ ๑๐๐	มีไฟฟ้าส่องแสงสว่างปลอดภัยในชีวิตและทรัพย์สิน	กองช่าง

รายละเอียดโครงการพัฒนา  
 แผนพัฒนาท้องถิ่น (พ.ศ. ๒๕๖๖ - ๒๕๗๐)  
 องค์การบริหารส่วนตำบลคอนสวรรค์ อำเภอคอนสวรรค์ จังหวัดชัยภูมิ

- ก. ยุทธศาสตร์จังหวัดที่ ๑ การสร้างความเข้มแข็งทางเศรษฐกิจฐานรากและแข่งขันได้อย่างยั่งยืน
- ข. ยุทธศาสตร์การพัฒนาของ อปท. ในเขตจังหวัดที่ ๖ การพัฒนาโครงสร้างพื้นฐานเพื่อรับรองการเป็นศูนย์กลางทางการตลาดและเชื่อมโยงสู่ประเทศในประชาอาเซียน
- ยุทธศาสตร์ที่ ๑ การพัฒนาโครงการสร้างพื้นฐาน

แผนงานอุตสาหกรรมและการโยธา : งานโครงสร้างพื้นฐาน

ประเภทเสี่ยงตามสาย หมู่ที่ ๖

แผนงานอุตสาหกรรมและการโยธา

ที่	โครงการ	วัตถุประสงค์	เป้าหมาย (ผลผลิตของโครงการ)	งบประมาณ					ตัวชี้วัด (KPI)	ผลที่คาดว่าจะได้รับ	หน่วยงาน รับผิดชอบหลัก
				๒๕๖๖ (บาท)	๒๕๖๗ (บาท)	๒๕๖๘ (บาท)	๒๕๖๙ (บาท)	๒๕๗๐ (บาท)			
๑	โครงการซ่อมแซมหอกระจายข่าวประจำหมู่บ้าน หมู่ที่ ๖	เพื่อให้ใช้งานได้	หอกระจายข่าวหมู่ที่ ๖	๒๐,๐๐๐	๒๐,๐๐๐	๒๐,๐๐๐	๒๐,๐๐๐	๒๐,๐๐๐	ประชาชนผู้รับประโยชน์ร้อยละ ๑๐๐	ประชาชนได้รับข้อมูลข่าวสารอย่างทั่วถึง	กองช่าง

รายละเอียดโครงการพัฒนา  
 แผนพัฒนาท้องถิ่น (พ.ศ. ๒๕๖๖ - ๒๕๗๐)  
 องค์การบริหารส่วนตำบลคอนสวรรค์ อำเภอคอนสวรรค์ จังหวัดชัยภูมิ

- ก. ยุทธศาสตร์จังหวัดที่ ๑ การสร้างความเข้มแข็งทางเศรษฐกิจฐานรากและแข่งขันได้อย่างยั่งยืน
- ข. ยุทธศาสตร์การพัฒนาของ อปท. ในเขตจังหวัดที่ ๖ การพัฒนาโครงสร้างพื้นฐานเพื่อรับรองการเป็นศูนย์กลางทางการตลาดและเชื่อมโยงสู่ประเทศในประชาอาเซียน

ยุทธศาสตร์ที่ ๑ การพัฒนาโครงการสร้างพื้นฐาน

แผนงานอุตสาหกรรมและการโยธา : งานก่อสร้างโครงสร้างพื้นฐาน (ส่งเสริมสนับสนุนการพัฒนาเส้นทางคมนาคม/ไฟฟ้า/น้ำประปา)

ประเภทถนน หมู่ที่ ๗

แผนงาน อุตสาหกรรมและการโยธา

ที่	โครงการ	วัตถุประสงค์	เป้าหมาย (ผลผลิตของ โครงการ)	งบประมาณ					ตัวชี้วัด (KPI)	ผลที่คาดว่าจะได้รับ	หน่วยงาน รับผิดชอบหลัก
				๒๕๖๖ (บาท)	๒๕๖๗ (บาท)	๒๕๖๘ (บาท)	๒๕๖๙ (บาท)	๒๕๗๐ (บาท)			
๑	โครงการก่อสร้างถนนคอนกรีตเสริมเหล็กจากสวนนายเสรี ถึง เมรุวัด หมู่ที่ ๗	เพื่อใช้ในการสัญจรสะดวก	ถนนคอนกรีตเสริมเหล็ก ๕.๐๐ ม. x ๓๕๐ ม. หนา ๐.๑๕ ม.	๑,๖๐๐,๐๐๐	๑,๖๐๐,๐๐๐	๑,๖๐๐,๐๐๐	๑,๖๐๐,๐๐๐	๑,๖๐๐,๐๐๐	ประชาชนผู้ที่ใช้เส้นทางร้อยละ ๑๐๐ ของผู้ที่สัญจรไปมา	ประชาชนได้ใช้เส้นทางสะดวกและใช้การคมนาคม	กองช่าง
๒	โครงการปรับปรุงถนนพร้อมหินลูกรังจากเส้นหนองหัก - สระหนองหัก หมู่ที่ ๗	เพื่อใช้ในการสัญจรสะดวก	๔.๐๐ ม. x ๘๐๐ ม. หนา ๐.๑๕ ม.	๒๐๐,๐๐๐	๒๐๐,๐๐๐	๒๐๐,๐๐๐	๒๐๐,๐๐๐	๒๐๐,๐๐๐	ประชาชนผู้ที่ใช้เส้นทางร้อยละ ๑๐๐ ของผู้ที่สัญจรไปมา	ประชาชนได้ใช้เส้นทางสะดวกและใช้การคมนาคม	กองช่าง

รายละเอียดโครงการพัฒนา  
 แผนพัฒนาท้องถิ่น (พ.ศ. ๒๕๖๖ - ๒๕๗๐)  
 องค์การบริหารส่วนตำบลคอนสวรรค์ อำเภอคอนสวรรค์ จังหวัดชัยภูมิ

ก. ยุทธศาสตร์จังหวัดที่ ๑ การสร้างความเข้มแข็งทางเศรษฐกิจฐานรากและแข่งขันได้อย่างยั่งยืน

ข. ยุทธศาสตร์การพัฒนาของ อปท. ในเขตจังหวัดที่ ๖ การพัฒนาโครงสร้างพื้นฐานเพื่อรับรองการเป็นศูนย์กลางทางการตลาดและเชื่อมโยงสู่ประเทศในประชาอาเซียน

ยุทธศาสตร์ที่ ๑ การพัฒนาโครงการสร้างพื้นฐาน

แผนงานอุตสาหกรรมและการโยธา : งานก่อสร้างโครงสร้างพื้นฐาน (ส่งเสริมสนับสนุนการพัฒนาเส้นทางคมนาคม/ไฟฟ้า/น้ำประปา)

ประเภทถนน หมู่ที่ ๗

ที่	โครงการ	วัตถุประสงค์	เป้าหมาย (ผลผลิตของโครงการ)	งบประมาณ					ตัวชี้วัด (KPI)	ผลที่คาดว่าจะได้รับ	หน่วยงาน รับผิดชอบหลัก
				๒๕๖๖ (บาท)	๒๕๖๗ (บาท)	๒๕๖๘ (บาท)	๒๕๖๙ (บาท)	๒๕๗๐ (บาท)			
๓	โครงการปรับปรุงถนนเพื่อการเกษตรพร้อมลงลูกรังปรับผิวถนนรอบหนองหวายใหญ่	เพื่อใช้ในการสัญจรสะดวก	ก ๓ ม. ยาว ๗๐๐ เมตร หนา ๐.๑๐ ม.	๓๐,๐๐๐	๓๐,๐๐๐	๓๐,๐๐๐	๓๐,๐๐๐	๓๐,๐๐๐	ประชาชนผู้ที่ใช้เส้นทางร้อยละ ๑๐๐ ของผู้ที่สัญจรไปมา	ประชาชนได้ใช้เส้นทางสะดวกและใช้การคมนาคม	กองช่าง
๔	โครงการปรับปรุงถนนเพื่อการเกษตรพร้อมลงลูกรังปรับผิวถนนจากถนนดำ-หนองแบน หมู่ที่ ๗	เพื่อใช้ในการสัญจรสะดวก	ถนนเพื่อการเกษตรพร้อมลงลูกรังปรับผิวถนนจากถนนดำ-หนองแบน ๓.๐๐ ม. x ๔๐๐.๐๐ ม. หนา ๐.๑๐ ม. หมู่ที่ ๗	๑๙,๐๐๐	๑๙,๐๐๐	๑๙,๐๐๐	๑๙,๐๐๐	๑๙,๐๐๐	ประชาชนผู้ที่ใช้เส้นทางร้อยละ ๑๐๐ ของผู้ที่สัญจรไปมา	ประชาชนได้ใช้เส้นทางสะดวกและใช้การคมนาคม	กองช่าง
๕	โครงการปรับปรุงถนนเพื่อการเกษตรพร้อมลงลูกรังปรับผิวถนนถึงนา นายยิ่งใหญ่ นานายพงษ์ศักดิ์ หมู่ที่ ๗	เพื่อใช้ในการสัญจรสะดวก	ก ๓ ม. ยาว ๗๐๐ เมตร หนา ๐.๑๐ ม.	๒๐,๐๐๐	๒๐,๐๐๐	๒๐,๐๐๐	๒๐,๐๐๐	๒๐,๐๐๐	ประชาชนผู้ที่ใช้เส้นทางร้อยละ ๑๐๐ ของผู้ที่สัญจรไปมา	ประชาชนได้ใช้เส้นทางสะดวกและใช้การคมนาคม	กองช่าง

รายละเอียดโครงการพัฒนา  
แผนพัฒนาท้องถิ่น (พ.ศ. ๒๕๖๖ - ๒๕๗๐)  
องค์การบริหารส่วนตำบลคอนสวรรค์ อำเภอคอนสวรรค์ จังหวัดชัยภูมิ

- ก. ยุทธศาสตร์จังหวัดที่ ๑ การสร้างความเข้มแข็งทางเศรษฐกิจฐานรากและแข่งขันได้อย่างยั่งยืน  
ข. ยุทธศาสตร์การพัฒนาของ อปท. ในเขตจังหวัดที่ ๖ การพัฒนาโครงสร้างพื้นฐานเพื่อรับรองการเป็นศูนย์กลางทางการตลาดและเชื่อมโยงสู่ประเทศในประชาอาเซียน  
ยุทธศาสตร์ที่ ๑ การพัฒนาโครงการสร้างพื้นฐาน  
แผนงานอุตสาหกรรมและการโยธา : งานก่อสร้างโครงสร้างพื้นฐาน (ส่งเสริมสนับสนุนการพัฒนาเส้นทางคมนาคม/ไฟฟ้า/น้ำประปา)

ประเภทถนน หมู่ที่ ๗

ที่	โครงการ	วัตถุประสงค์	เป้าหมาย (ผลผลิตของโครงการ)	งบประมาณ					ตัวชี้วัด (KPI)	ผลที่คาดว่าจะได้รับ	หน่วยงาน รับผิดชอบหลัก
				๒๕๖๖ (บาท)	๒๕๖๗ (บาท)	๒๕๖๘ (บาท)	๒๕๖๙ (บาท)	๒๕๗๐ (บาท)			
๖	โครงการปรับปรุงถนนดิน ยกเครื่องดินพร้อมวางท่อ ระบายน้ำ ๒ จุด ขนาด ๓ ม. x ๗๐๐ ม. หนา ๑.๒๐ ม. หมู่ที่ ๗	เพื่อใช้ในการสัญจร สะดวก	ปรับปรุงถนนดินยกเครื่อง ดินพร้อมวางท่อระบาย น้ำ ๒ จุด ขนาด ๓ ม. x ๗๐๐ ม.	๑๕๐,๐๐๐	๑๕๐,๐๐๐	๑๕๐,๐๐๐	๑๕๐,๐๐๐	๑๕๐,๐๐๐	ประชาชนผู้ที่ ใช้เส้นทางร้อยละ ๑๐๐ ของผู้ ที่สัญจรไปมา	ประชาชนได้ ใช้เส้นทาง สะดวกและใช้ การคมนาคม	กองช่าง
๗	โครงการก่อสร้างราง ระบายน้ำคอนกรีตเสริม เหล็กพร้อมฝาปิด (ช่วง จากบ้านนางสุมน - บ้าน นางสุดใจ) หมู่ที่ ๗	เพื่อความสะอาด ในการระบายน้ำ	รางระบายน้ำคอนกรีต เสริมเหล็กพร้อมฝาปิด ๐.๕๐ ม. x ๗๕.๐๐ ม. หนา ๐.๑๕ เมตร	๑๓๐,๐๐๐	๑๓๐,๐๐๐	๑๓๐,๐๐๐	๑๓๐,๐๐๐	๑๓๐,๐๐๐	ประชาชนผู้ที่ ใช้เส้นทางร้อยละ ๑๐๐ ของผู้ ที่สัญจรไปมา	ประชาชนได้ ใช้เส้นทาง สะดวก ระบายน้ำได้ดี และใช้การ คมนาคม	กองช่าง
๘	โครงการก่อสร้างถนน คอนกรีตเสริมเหล็ก เชื่อมต่อสายเดิมบริเวณ หลังวัด บ้านโนนขุนทิพย์ หมู่ที่ ๗	เพื่อความสะอาด ในการสัญจร	กว้าง ๔ ม. ยาว ๕๕ ม. หนา ๐.๑๕ เมตร หรือมี ปริมาณพื้นที่ไม่น้อยกว่า ๒๒๐ ตารางเมตร	๑๑๙,๐๐๐	๑๑๙,๐๐๐	๑๑๙,๐๐๐	๑๑๙,๐๐๐	๑๑๙,๐๐๐	ประชาชนผู้ที่ ใช้เส้นทางร้อยละ ๑๐๐ ของผู้ ที่สัญจรไปมา	ประชาชนได้ ใช้เส้นทาง สะดวก	กองช่าง

รายละเอียดโครงการพัฒนา  
 แผนพัฒนาท้องถิ่น (พ.ศ. ๒๕๖๖ - ๒๕๗๐)  
 องค์การบริหารส่วนตำบลคอนสวรรค์ อำเภอคอนสวรรค์ จังหวัดชัยภูมิ

ก. ยุทธศาสตร์จังหวัดที่ ๑ การสร้างความเข้มแข็งทางเศรษฐกิจฐานรากและแข่งขันได้อย่างยั่งยืน

ข. ยุทธศาสตร์การพัฒนาของ อปท. ในเขตจังหวัดที่ ๖ การพัฒนาโครงสร้างพื้นฐานเพื่อรับรองการเป็นศูนย์กลางทางการตลาดและเชื่อมโยงสู่ประเทศในประชาอาเซียน

ยุทธศาสตร์ที่ ๑ การพัฒนาโครงการสร้างพื้นฐาน

แผนงานอุตสาหกรรมและการโยธา : แหล่งน้ำเพื่ออุปโภค - บริโภค

งานขุดลอกคลอง,งานวางท่อระบายน้ำ หมู่ที่ ๗

แผนงานอุตสาหกรรมและการโยธา

ที่	โครงการ	วัตถุประสงค์	เป้าหมาย (ผลผลิตของโครงการ)	งบประมาณ					ตัวชี้วัด (KPI)	ผลที่คาดว่าจะได้รับ	หน่วยงาน รับผิดชอบหลัก
				๒๕๖๖ (บาท)	๒๕๖๗ (บาท)	๒๕๖๘ (บาท)	๒๕๖๙ (บาท)	๒๕๗๐ (บาท)			
๑	โครงการขุดลอกหนอง เรือสาธารณะประโยชน์ เนื้อที่ ๘ ไร่ ๑๓ งาน หมู่ที่ ๗	เพื่อไม่คลองตัน เขิน	โครงการขุดลอกหนอง เรือสาธารณะประโยชน์ เนื้อที่ ๘ ไร่ ๑๓ งาน หมู่ที่ ๗	๑,๕๐๐,๐๐๐	๑,๕๐๐,๐๐๐	๑,๕๐๐,๐๐๐	๑,๕๐๐,๐๐๐	๑,๕๐๐,๐๐๐	ประชาชน ผู้รับประโยชน์ ร้อยละ ๑๐๐	ประชาชนได้ ใช้ประโยชน์ จากคลอง สาธารณะ มากมาย	กองช่าง
๒	โครงการก่อสร้างวาง ระบายน้ำ คสล. พร้อม ฝापิดจากบ้านนาง ลำดวน -บ้านนางสุดใจ หมู่ที่ ๗	เพื่อระบายน้ำ เสียที่ท่วมขัง	วางระบายน้ำ คสล. พร้อมฝापิด ๐.๕ ม. x ๓๐๐ ม. หนา ๐.๑๕ ม.	๕๐๐,๐๐๐	๕๐๐,๐๐๐	๕๐๐,๐๐๐	๕๐๐,๐๐๐	๕๐๐,๐๐๐	ประชาชน ผู้รับประโยชน์ ร้อยละ ๑๐๐	น้ำไม่ท่วมขัง	กองช่าง
๓	โครงการก่อสร้างวาง ระบายน้ำ คสล.พร้อมฝापิด จากบ้านนางสุมน- บ้านนางสุดใจ หมู่ที่ ๗	เพื่อระบายน้ำ เสียที่ท่วมขัง	วางระบายน้ำ คสล. พร้อมฝापิด ๐.๕ ม. x ๓๕ ม. หนา ๐.๑๕ ม.	๑๕๐,๐๐๐	๑๕๐,๐๐๐	๑๕๐,๐๐๐	๑๕๐,๐๐๐	๑๕๐,๐๐๐	ประชาชน ผู้รับประโยชน์ ร้อยละ ๑๐๐	น้ำไม่ท่วมขัง	กองช่าง



รายละเอียดโครงการพัฒนา  
 แผนพัฒนาท้องถิ่น (พ.ศ. ๒๕๖๖ - ๒๕๗๐)  
 องค์การบริหารส่วนตำบลคอนสวรรค์ อำเภอคอนสวรรค์ จังหวัดชัยภูมิ

- ก. ยุทธศาสตร์จังหวัดที่ ๑ การสร้างความเข้มแข็งทางเศรษฐกิจฐานรากและแข่งขันได้อย่างยั่งยืน
- ข. ยุทธศาสตร์การพัฒนาของ อปท. ในเขตจังหวัดที่ ๖ การพัฒนาโครงสร้างพื้นฐานเพื่อรับรองการเป็นศูนย์กลางทางการตลาดและเชื่อมโยงสู่ประเทศในประชาอาเซียน

ยุทธศาสตร์ที่ ๑ การพัฒนาโครงการสร้างพื้นฐาน

แผนงานอุตสาหกรรมและการโยธา : แหล่งน้ำเพื่ออุปโภค - บริโภค

งานขุดลอกคลอง,งานวางท่อระบายน้ำ หมู่ที่ ๗

แผนงานอุตสาหกรรมและการโยธา

ที่	โครงการ	วัตถุประสงค์	เป้าหมาย (ผลผลิตของโครงการ)	งบประมาณ					ตัวชี้วัด (KPI)	ผลที่คาดว่าจะได้รับ	หน่วยงาน รับผิดชอบหลัก
				๒๕๖๖ (บาท)	๒๕๖๗ (บาท)	๒๕๖๘ (บาท)	๒๕๖๙ (บาท)	๒๕๗๐ (บาท)			
๔	โครงการขุดลอกคลองส่งน้ำลำน้ำท่าบ้านโนนขุนทิพย์ หมู่ที่ ๗	เพื่อให้มีแหล่งกักเก็บน้ำใช้ในการทำการเกษตรใช้ในการอุปโภคบริโภค	ประมาณ ๖ กิโลเมตร	๑,๕๐๐,๐๐๐	๑,๕๐๐,๐๐๐	๑,๕๐๐,๐๐๐	๑,๕๐๐,๐๐๐	๑,๕๐๐,๐๐๐	ราษฎรบ้านโนนขุนทิพย์ หมู่ที่ ๗ มีน้ำเพื่อใช้ในการเกษตรและอุปโภคบริโภค ร้อยละ ๘๐	ไม่มีปัญหาขาดแคลนน้ำใช้ทำการเกษตรอุปโภคบริโภค	กองช่าง
๕	โครงการขุดลอกหนองไฉ้ หมู่ที่ ๗	เพื่อให้มีแหล่งกักเก็บน้ำใช้ในการทำการเกษตรใช้ในการอุปโภคบริโภค	เนื้อที่ ๑๑ ไร่	๕๐๐,๐๐๐	๕๐๐,๐๐๐	๕๐๐,๐๐๐	๕๐๐,๐๐๐	๕๐๐,๐๐๐	ราษฎรบ้านโนนขุนทิพย์ หมู่ที่ ๗ มีน้ำเพื่อใช้ในการเกษตรและอุปโภคบริโภค	ไม่มีปัญหาขาดแคลนน้ำใช้ทำการเกษตรอุปโภคบริโภค	กองช่าง

รายละเอียดโครงการพัฒนา  
 แผนพัฒนาท้องถิ่น (พ.ศ. ๒๕๖๖ - ๒๕๗๐)  
 องค์การบริหารส่วนตำบลคอนสวรรค์ อำเภอคอนสวรรค์ จังหวัดชัยภูมิ

ก. ยุทธศาสตร์จังหวัดที่ ๑ การสร้างความเข้มแข็งทางเศรษฐกิจฐานรากและแข่งขันได้อย่างยั่งยืน

ข. ยุทธศาสตร์การพัฒนาของ อปท. ในเขตจังหวัดที่ ๖ การพัฒนาโครงสร้างพื้นฐานเพื่อรับรองการเป็นศูนย์กลางทางการตลาดและเชื่อมโยงสู่ประเทศในประชาอาเซียน

ยุทธศาสตร์ที่ ๑ การพัฒนาโครงการสร้างพื้นฐาน

แผนงานอุตสาหกรรมและการโยธา : แหล่งน้ำเพื่ออุปโภค - บริโภค

งานขุดลอกคลอง,งานวางท่อระบายน้ำ /ฝายน้ำล้น หมู่ที่ ๗

แผนงานอุตสาหกรรมและการโยธา

ที่	โครงการ	วัตถุประสงค์	เป้าหมาย (ผลผลิตของ โครงการ)	งบประมาณ					ตัวชี้วัด (KPI)	ผลที่คาดว่าจะได้รับ	หน่วยงาน รับผิดชอบหลัก
				๒๕๖๖ (บาท)	๒๕๖๗ (บาท)	๒๕๖๘ (บาท)	๒๕๖๙ (บาท)	๒๕๗๐ (บาท)			
๖	โครงการวางท่อระบายน้ำคลองหนองคำ ๒ จุด	เพื่อระบายน้ำให้ไหลเวียนเป็นอย่างดี	จำนวน ๑๖ ท่อ ขนาด ๘๐ x ๑๐๐	๕๐,๐๐๐	๕๐,๐๐๐	๕๐,๐๐๐	๕๐,๐๐๐	๕๐,๐๐๐	ประชาชนผู้รับประโยชน์ร้อยละ ๑๐๐	เพื่อการไหลเวียนของน้ำการเกษตรอุปโภคบริโภค	กองช่าง
๗	โครงการฝายน้ำล้นในห้วยน้ำกล้า	เพื่อให้มีแหล่งกักเก็บน้ำใช้ในการทำการเกษตร ใช้ในการอุปโภคบริโภค	ฝายขนาด กว้าง ๘ เมตร ยาว ๑๐๐ เมตร	๑๐,๐๐๐,๐๐๐	๑๐,๐๐๐,๐๐๐	๑๐,๐๐๐,๐๐๐	๑๐,๐๐๐,๐๐๐	๑๐,๐๐๐,๐๐๐	ประชาชนผู้รับประโยชน์ร้อยละ ๑๐๐	ไม่มีปัญหาขาดแคลนน้ำใช้ทำการเกษตรอุปโภคบริโภค	กองช่าง
๘	โครงการก่อสร้างรางระบายน้ำคอนกรีตเสริมเหล็ก พร้อมฝาปิดจากบ้านนายอนงค์ - วัดชัยมงคล หมู่ที่ ๗	เพื่อระบายน้ำให้ไหลเวียนเป็นอย่างดี	ระยะทาง ๓๓๐ ม. หนา ๐.๑๕ ม.	๕๐๐,๐๐๐	๕๐๐,๐๐๐	๕๐๐,๐๐๐	๕๐๐,๐๐๐	๕๐๐,๐๐๐	ประชาชนผู้รับประโยชน์ร้อยละ ๑๐๐	เพื่อการไหลเวียนของน้ำการเกษตรอุปโภคบริโภค	กองช่าง

รายละเอียดโครงการพัฒนา  
 แผนพัฒนาท้องถิ่น (พ.ศ. ๒๕๖๖ - ๒๕๗๐)  
 องค์การบริหารส่วนตำบลคอนสวรรค์ อำเภอคอนสวรรค์ จังหวัดชัยภูมิ

ก. ยุทธศาสตร์จังหวัดที่ ๑ การสร้างความเข้มแข็งทางเศรษฐกิจฐานรากและแข่งขันได้อย่างยั่งยืน

ข. ยุทธศาสตร์การพัฒนาของ อปท. ในเขตจังหวัดที่ ๖ การพัฒนาโครงสร้างพื้นฐานเพื่อรับรองการเป็นศูนย์กลางทางการตลาดและเชื่อมโยงสู่ประเทศในประชาอาเซียน

ยุทธศาสตร์ที่ ๑ การพัฒนาโครงการสร้างพื้นฐาน

แผนงานอุตสาหกรรมและการโยธา : งานไฟฟ้าและถนน

ประเภทไฟฟ้า หมู่ที่ ๗

ที่	โครงการ	วัตถุประสงค์	เป้าหมาย (ผลผลิตของโครงการ)	งบประมาณ					ตัวชี้วัด (KPI)	ผลที่คาดว่าจะได้รับ	หน่วยงาน รับผิดชอบหลัก
				๒๕๖๖ (บาท)	๒๕๖๗ (บาท)	๒๕๖๘ (บาท)	๒๕๖๙ (บาท)	๒๕๗๐ (บาท)			
๑	โครงการขยายเขตไฟฟ้า รอบหมู่บ้านด้านทิศใต้ จากที่ทำการผู้ใหญ่บ้าน- เมรุวัดส่องแสงสว่าง ภายในหมู่บ้าน หมู่ที่ ๗	เพื่อส่องแสง สว่างในยามค่ำ คืน	ไฟฟ้าส่องแสงสว่าง ภายในหมู่บ้าน ระยะทาง ๒๕๐ ม.	๓๐,๐๐๐	๓๐,๐๐๐	๓๐,๐๐๐	๓๐,๐๐๐	๓๐,๐๐๐	ประชาชนผู้รับ ประโยชน์ทาง ร้อยละ ๑๐๐	มีไฟฟ้าส่อง แสงสว่าง ปลอดภัยใน ชีวิตและ ทรัพย์สิน	กองช่าง

รายละเอียดโครงการพัฒนา  
 แผนพัฒนาท้องถิ่น (พ.ศ. ๒๕๖๖ - ๒๕๗๐)  
 องค์การบริหารส่วนตำบลคอนสวรรค์ อำเภอคอนสวรรค์ จังหวัดชัยภูมิ

ก. ยุทธศาสตร์จังหวัดที่ ๑ การสร้างความเข้มแข็งทางเศรษฐกิจฐานรากและแข่งขันได้อย่างยั่งยืน

ข. ยุทธศาสตร์การพัฒนาของ อปท. ในเขตจังหวัดที่ ๖ การพัฒนาโครงสร้างพื้นฐานเพื่อรับรองการเป็นศูนย์กลางทางการตลาดและเชื่อมโยงสู่ประเทศในประชาอาเซียน

ยุทธศาสตร์ที่ ๑ การพัฒนาโครงการสร้างพื้นฐาน

แผนงานอุตสาหกรรมและการโยธา : งานโครงสร้างพื้นฐาน

ประเภทเสี่ยงตามสาย หมู่ที่ ๗

แผนงานอุตสาหกรรมและการโยธา

ที่	โครงการ	วัตถุประสงค์	เป้าหมาย (ผลผลิตของโครงการ)	งบประมาณ					ตัวชี้วัด (KPI)	ผลที่คาดว่าจะได้รับ	หน่วยงาน รับผิดชอบหลัก
				๒๕๖๖ (บาท)	๒๕๖๗ (บาท)	๒๕๖๘ (บาท)	๒๕๖๙ (บาท)	๒๕๗๐ (บาท)			
๑	โครงการขอหอกระจาย ข่าวในหมู่บ้าน พร้อม เครื่องขยายเสียง หมู่ที่ ๗	เพื่อให้ ประชาชน ได้รับข่าวสาร อย่างทั่วถึง	หอกระจายข่าวหมู่ที่ ๗	๑๐๐,๐๐๐	๑๐๐,๐๐๐	๑๐๐,๐๐๐	๑๐๐,๐๐๐	๑๐๐,๐๐๐	ประชาชนผู้รับ ประโยชน์ร้อยละ ๑๐๐	ประชาชน ได้รับข้อมูล ข่าวสารอย่าง ทั่วถึง	กองช่าง

รายละเอียดโครงการพัฒนา  
 แผนพัฒนาท้องถิ่น (พ.ศ. ๒๕๖๖ - ๒๕๗๐)  
 องค์การบริหารส่วนตำบลคอนสวรรค์ อำเภอคอนสวรรค์ จังหวัดชัยภูมิ

- ก. ยุทธศาสตร์จังหวัดที่ ๑ การสร้างความเข้มแข็งทางเศรษฐกิจฐานรากและแข่งขันได้อย่างยั่งยืน  
 ข. ยุทธศาสตร์การพัฒนาของ อปท. ในเขตจังหวัดที่ ๖ การพัฒนาโครงสร้างพื้นฐานเพื่อรับรองการเป็นศูนย์กลางทางการตลาดและเชื่อมโยงสู่ประเทศในประชาอาเซียน

ยุทธศาสตร์ที่ ๑ การพัฒนาโครงการสร้างพื้นฐาน

แผนงานอุตสาหกรรมและการโยธา : งานก่อสร้างโครงสร้างพื้นฐาน (ส่งเสริมสนับสนุนการพัฒนาเส้นทางคมนาคม/ไฟฟ้า/น้ำประปา)

ประเภทถนน หมู่ที่ ๘

แผนงาน อุตสาหกรรมและการโยธา

ที่	โครงการ	วัตถุประสงค์	เป้าหมาย (ผลผลิตของ โครงการ)	งบประมาณ					ตัวชี้วัด (KPI)	ผลที่คาดว่าจะได้รับ	หน่วยงาน รับผิดชอบหลัก
				๒๕๖๖ (บาท)	๒๕๖๗ (บาท)	๒๕๖๘ (บาท)	๒๕๖๙ (บาท)	๒๕๗๐ (บาท)			
๑	โครงการก่อสร้างถนนคอนกรีตเสริมเหล็กบ้านนายวินัส บำรุงเชื้อ หมู่ที่ ๘	เพื่อใช้ในการสัญจรสะดวก	ถนนคอนกรีตเสริมเหล็ก ๓.๐๐ ม. x ๔๐ ม. หนา ๐.๑๕ ม.	๑๐๐,๐๐๐	๑๐๐,๐๐๐	๑๐๐,๐๐๐	๑๐๐,๐๐๐	๑๐๐,๐๐๐	ประชาชนผู้ที่ใช้เส้นทางร้อยละ ๑๐๐ ของผู้ที่สัญจรไปมา	ประชาชนได้ใช้เส้นทางสะดวกและใช้การคมนาคม	กองช่าง
๒	โครงการก่อสร้างถนนดินเพื่อการเกษตรสายหนองหมากชี-หนองส้มโฮง-ลำชี ระยะทาง ๒,๐๐๐ ม. หมู่ที่ ๘	เพื่อใช้ในการสัญจรสะดวก	โครงการก่อสร้างถนนดินเพื่อการเกษตรสายหนองหมากชี-หนองส้มโฮง-ลำชี ก๘ม.ยาว ๒,๐๐๐ ม. สูง ๑ ม. หมู่ที่ ๘	๓๐๐,๐๐๐	๓๐๐,๐๐๐	๓๐๐,๐๐๐	๓๐๐,๐๐๐	๓๐๐,๐๐๐	ประชาชนผู้ที่ใช้เส้นทางร้อยละ ๑๐๐ ของผู้ที่สัญจรไปมา	ประชาชนได้ใช้เส้นทางสะดวกและใช้การคมนาคม	กองช่าง
๓	โครงการยกระดับถนนเพื่อการเกษตร สายคลองงูเหล็ก หมู่ที่ ๘	เพื่อใช้ในการสัญจรสะดวก	โครงการยกระดับถนนเพื่อการเกษตรสายคลองงูเหล็ก ๕.๐๐ ม. x ๘๐.๐๐ ม. สูง ๐.๘๐ ม. หมู่ที่ ๘	๒๐,๐๐๐	๒๐,๐๐๐	๒๐,๐๐๐	๒๐,๐๐๐	๒๐,๐๐๐	ประชาชนผู้ที่ใช้เส้นทางร้อยละ ๑๐๐ ของผู้ที่สัญจรไปมา	ประชาชนได้ใช้เส้นทางสะดวกและใช้การคมนาคม	กองช่าง

รายละเอียดโครงการพัฒนา  
 แผนพัฒนาท้องถิ่น (พ.ศ. ๒๕๖๖ - ๒๕๗๐)  
 องค์การบริหารส่วนตำบลคอนสวรรค์ อำเภอคอนสวรรค์ จังหวัดชัยภูมิ

- ก. ยุทธศาสตร์จังหวัดที่ ๑ การสร้างความเข้มแข็งทางเศรษฐกิจฐานรากและแข่งขันได้อย่างยั่งยืน
- ข. ยุทธศาสตร์การพัฒนาของ อปท. ในเขตจังหวัดที่ ๖ การพัฒนาโครงสร้างพื้นฐานเพื่อรับรองการเป็นศูนย์กลางทางการตลาดและเชื่อมโยงสู่ประเทศในประชาอาเซียน

ยุทธศาสตร์ที่ ๑ การพัฒนาโครงการสร้างพื้นฐาน

แผนงานอุตสาหกรรมและการโยธา : งานก่อสร้างโครงสร้างพื้นฐาน

ประเภทถนน หมู่ที่ ๘

แผนงาน อุตสาหกรรมและการโยธา

ที่	โครงการ	วัตถุประสงค์	เป้าหมาย (ผลผลิตของ โครงการ)	งบประมาณ					ตัวชี้วัด (KPI)	ผลที่คาดว่าจะได้รับ	หน่วยงาน รับผิดชอบหลัก
				๒๕๖๖ (บาท)	๒๕๖๗ (บาท)	๒๕๖๘ (บาท)	๒๕๖๙ (บาท)	๒๕๗๐ (บาท)			
๔	โครงการก่อสร้างถนน แอสฟัลท์ติกทุกเส้น หมู่ที่ ๘	เพื่อใช้ในการสัญจร สะดวก	ถนนแอสฟัลท์ติก ๔.๐๐ ม. x ๑,๐๐๐ ม. หน้า ๐.๐๔ ม.	๑,๐๐๐,๐๐๐	๑,๐๐๐,๐๐๐	๑,๐๐๐,๐๐๐	๑,๐๐๐,๐๐๐	๑,๐๐๐,๐๐๐	ประชาชนผู้ที่ ใช้เส้นทางร้อยละ ๑๐๐ ของผู้ ที่สัญจรไปมา	ประชาชนได้ ใช้เส้นทาง สะดวกและใช้ การคมนาคม	กองช่าง
๕	โครงการขยายไหล่ทาง ภายในหมู่บ้านทุกเส้นที่ เป็น คสล. หมู่ที่ ๘	เพื่อใช้ในการสัญจร สะดวก	ถนนแอสฟัลท์ติก ๑.๐๐ ม. x ๑,๐๐๐ ม. หน้า ๐.๑๕ ม.	๑๐๐,๐๐๐	๑๐๐,๐๐๐	๑๐๐,๐๐๐	๑๐๐,๐๐๐	๑๐๐,๐๐๐	ประชาชนผู้ที่ ใช้เส้นทางร้อยละ ๑๐๐ ของผู้ ที่สัญจรไปมา	ประชาชนได้ ใช้เส้นทาง สะดวกและใช้ การคมนาคม	กองช่าง

รายละเอียดโครงการพัฒนา  
แผนพัฒนาท้องถิ่น (พ.ศ. ๒๕๖๖ - ๒๕๗๐)  
องค์การบริหารส่วนตำบลคอนสวรรค์ อำเภอคอนสวรรค์ จังหวัดชัยภูมิ

ก. ยุทธศาสตร์จังหวัดที่ ๑ การสร้างความเข้มแข็งทางเศรษฐกิจฐานรากและแข่งขันได้อย่างยั่งยืน

ข. ยุทธศาสตร์การพัฒนาของ อปท. ในเขตจังหวัดที่ ๖ การพัฒนาโครงสร้างพื้นฐานเพื่อรับรองการเป็นศูนย์กลางทางการตลาดและเชื่อมโยงสู่ประเทศในประชาอาเซียน

ยุทธศาสตร์ที่ ๑ การพัฒนาโครงการสร้างพื้นฐาน

แผนงานอุตสาหกรรมและการโยธา : งานก่อสร้างโครงสร้างพื้นฐาน (ส่งเสริมสนับสนุนการพัฒนาเส้นทางคมนาคม/ไฟฟ้า/น้ำประปา)

ประเภทถนน หมู่ที่ ๘

ที่	โครงการ	วัตถุประสงค์	เป้าหมาย (ผลผลิตของโครงการ)	งบประมาณ					ตัวชี้วัด (KPI)	ผลที่คาดว่าจะได้รับ	หน่วยงาน รับผิดชอบหลัก
				๒๕๖๖ (บาท)	๒๕๖๗ (บาท)	๒๕๖๘ (บาท)	๒๕๖๙ (บาท)	๒๕๗๐ (บาท)			
๖	โครงการปรับปรุงซ่อมแซม โดยปรับเกรดพร้อมลง ลูกรังอัดเรียบเชื่อมหนอง หมากขี้ หมู่ที่ ๘	เพื่อใช้ในการสัญจร สะดวก	โครงการปรับเกรดถนน ดินพร้อมลงลูกรังถนน เส้นหนองชาติถึงหนอง หมากขี้ ๕ ม. x ๑๕๐ ม. สูง ๑ ม. หมู่ที่ ๘	๔๐,๐๐๐	๔๐,๐๐๐	๔๐,๐๐๐	๔๐,๐๐๐	๔๐,๐๐๐	ประชาชนผู้ที่ ใช้เส้นทางร้อย ละ ๑๐๐ ของผู้ ที่สัญจรไปมา	ประชาชนได้ ใช้เส้นทาง สะดวกและ ใช้การ คมนาคม	กองช่าง
๗	โครงการยกระดับถนนเพื่อ การเกษตร สายปากท่าแก ถึงหนองแล้ง ๕.๐๐ ม. x ๒๐๐.๐๐ ม. หน้า ๑.๐๐ ม.	เพื่อใช้ในการสัญจร สะดวก	ถนนเพื่อการเกษตร สายปากท่าแกถึงหนอง แล้ง ๕.๐๐ ม. x ๒๐๐.๐๐ ม. หน้า ๑.๐๐ ม.	๔๐,๐๐๐	๔๐,๐๐๐	๔๐,๐๐๐	๔๐,๐๐๐	๔๐,๐๐๐	ประชาชนผู้ที่ ใช้เส้นทางร้อย ละ ๑๐๐ ของผู้ ที่สัญจรไปมา	ประชาชนได้ ใช้เส้นทาง สะดวกและ ใช้การ คมนาคม	กองช่าง

รายละเอียดโครงการพัฒนา  
 แผนพัฒนาท้องถิ่น (พ.ศ. ๒๕๖๖ - ๒๕๗๐)  
 องค์การบริหารส่วนตำบลคอนสวรรค์ อำเภอคอนสวรรค์ จังหวัดชัยภูมิ

- ก. ยุทธศาสตร์จังหวัดที่ ๑ การสร้างความเข้มแข็งทางเศรษฐกิจฐานรากและแข่งขันได้อย่างยั่งยืน  
 ข. ยุทธศาสตร์การพัฒนาของ อปท. ในเขตจังหวัดที่ ๖ การพัฒนาโครงสร้างพื้นฐานเพื่อรับรองการเป็นศูนย์กลางทางการตลาดและเชื่อมโยงสู่ประเทศในประชาอาเซียน  
 ยุทธศาสตร์ที่ ๑ การพัฒนาโครงการสร้างพื้นฐาน  
 แผนงานอุตสาหกรรมและการโยธา : งานก่อสร้างโครงสร้างพื้นฐาน (ส่งเสริมสนับสนุนการพัฒนาเส้นทางคมนาคม/ไฟฟ้า/น้ำประปา)

ประเภทถนน หมู่ที่ ๘

ที่	โครงการ	วัตถุประสงค์	เป้าหมาย (ผลผลิตของ โครงการ)	งบประมาณ					ตัวชี้วัด (KPI)	ผลที่คาดว่าจะได้รับ	หน่วยงาน รับผิดชอบหลัก
				๒๕๖๖ (บาท)	๒๕๖๗ (บาท)	๒๕๖๘ (บาท)	๒๕๖๙ (บาท)	๒๕๗๐ (บาท)			
๘	โครงการยกระดับถนนดิน ๕.๐๐ ม. x ๕๐.๐๐ ม. หนา ๒.๐๐ ม. พร้อมวาง ท่อระบายน้ำจำนวน ๗ ท่อนขนาด ๘๐.๐๐ ม. x ๑๐๐.๐๐ ม. หมู่ที่ ๘	เพื่อใช้ในการสัญจร สะดวก	โครงการยกระดับถนน ดิน ๕.๐๐ ม. x ๕๐.๐๐ ม. หนา ๒.๐๐ ม. พร้อมวาง ท่อระบายน้ำจำนวน ๗ ท่อน ขนาด ๘๐.๐ ม. x ๑๐๐.๐๐ ม.	๒๐,๐๐๐	๒๐,๐๐๐	๒๐,๐๐๐	๒๐,๐๐๐	๒๐,๐๐๐	ประชาชนผู้ที่ ใช้เส้นทางร้อย ละ ๑๐๐ ของ ผู้ที่สัญจรไป มา	ประชาชนได้ ใช้เส้นทาง สะดวกและ ใช้การ คมนาคม	กองช่าง
๙	โครงการซ่อมแซมถนน ลูกรัง ถนนสายโนนชาติ - โนนมุก - หนองหัวโพน หมู่ที่ ๘	เพื่อใช้ในการสัญจร สะดวก	กว้าง ๔ ม. ยาว ๕๐๐ ม.	๑๐๐,๐๐๐	๑๐๐,๐๐๐	๑๐๐,๐๐๐	๑๐๐,๐๐๐	๑๐๐,๐๐๐	ประชาชนผู้ที่ ใช้เส้นทางร้อย ละ ๑๐๐ ของ ผู้ที่สัญจรไป มา	ประชาชนได้ ใช้เส้นทาง สะดวกและ ใช้การ คมนาคม	กองช่าง
๑๐	โครงการก่อสร้างถนน ลูกรังไปบ้านโนนมุก ถม ดินยกสูง ๑ เมตร/ ลงหิน ลูกรัง	เพื่อใช้ในการสัญจร สะดวก	กว้าง ๔ ม. ยาว ๑,๒๐๐ ม. หนา ๐.๑๐ ม.	๓๐๐,๐๐๐	๓๐๐,๐๐๐	๓๐๐,๐๐๐	๓๐๐,๐๐๐	๓๐๐,๐๐๐	ประชาชนผู้ที่ ใช้เส้นทางร้อย ละ ๑๐๐ ของ ผู้ที่สัญจรไป มา	ประชาชนได้ ใช้เส้นทาง สะดวกและ ใช้การ คมนาคม	กองช่าง



รายละเอียดโครงการพัฒนา  
แผนพัฒนาท้องถิ่น (พ.ศ. ๒๕๖๖ - ๒๕๗๐)  
องค์การบริหารส่วนตำบลคอนสวรรค์ อำเภอคอนสวรรค์ จังหวัดชัยภูมิ

ก. ยุทธศาสตร์จังหวัดที่ ๑ การสร้างความเข้มแข็งทางเศรษฐกิจฐานรากและแข่งขันได้อย่างยั่งยืน

ข. ยุทธศาสตร์การพัฒนาของ อปท. ในเขตจังหวัดที่ ๖ การพัฒนาโครงสร้างพื้นฐานเพื่อรับรองการเป็นศูนย์กลางทางการตลาดและเชื่อมโยงสู่ประเทศในประชาอาเซียน

ยุทธศาสตร์ที่ ๑ การพัฒนาโครงการสร้างพื้นฐาน

แผนงานอุตสาหกรรมและการโยธา : งานก่อสร้างโครงสร้างพื้นฐาน (ส่งเสริมสนับสนุนการพัฒนาเส้นทางคมนาคม/ไฟฟ้า/น้ำประปา)

ประเภทถนน หมู่ที่ ๘

ที่	โครงการ	วัตถุประสงค์	เป้าหมาย (ผลผลิตของ โครงการ)	งบประมาณ					ตัวชี้วัด (KPI)	ผลที่คาดว่าจะได้รับ	หน่วยงาน รับผิดชอบหลัก
				๒๕๖๖ (บาท)	๒๕๖๗ (บาท)	๒๕๖๘ (บาท)	๒๕๖๙ (บาท)	๒๕๗๐ (บาท)			
๑๑	โครงการก่อสร้างถนนลาดยางแอสฟัลต์ติก หมู่ที่ ๘	เพื่อใช้ในการสัญจรสะดวก	โครงการก่อสร้างถนนลาดยางแอสฟัลต์ติก หมู่ที่ ๘	๒๕๐,๐๐๐	๒๕๐,๐๐๐	๒๕๐,๐๐๐	๒๕๐,๐๐๐	๒๕๐,๐๐๐	ประชาชนผู้ใช้เส้นทางร้อยละ ๑๐๐ ของผู้ที่สัญจรไปมา	ประชาชนได้ใช้เส้นทางสะดวกและใช้การคมนาคม	กองช่าง
๑๒	โครงการปรับปรุงถนนคอนกรีตโดยเสริมผิวจราจรเพื่อลดปัญหาน้ำท่วมขัง (สายหน้าบ้านนายวีระ) หมู่ที่ ๘	เพื่อใช้ในการสัญจรสะดวก และลดปัญหาน้ำท่วมขัง	กว้าง ๔ ม. ยาว ๕๐ ม. หนา ๐.๑๕ ม. หรือมีปริมาณพื้นที่ไม่น้อยกว่า ๒๐๐ ตารางเมตร	๑๐๐,๐๐๐	๑๐๐,๐๐๐	๑๐๐,๐๐๐	๑๐๐,๐๐๐	๑๐๐,๐๐๐	ประชาชนผู้ใช้เส้นทางร้อยละ ๑๐๐ ของผู้ที่สัญจรไปมา	ประชาชนได้ใช้เส้นทางสะดวกและน้ำไม่ท่วมขัง	กองช่าง

รายละเอียดโครงการพัฒนา  
แผนพัฒนาท้องถิ่น (พ.ศ. ๒๕๖๖ - ๒๕๗๐)  
องค์การบริหารส่วนตำบลคอนสวรรค์ อำเภอคอนสวรรค์ จังหวัดชัยภูมิ

ก. ยุทธศาสตร์จังหวัดที่ ๑ การสร้างความเข้มแข็งทางเศรษฐกิจฐานรากและแข่งขันได้อย่างยั่งยืน

ข. ยุทธศาสตร์การพัฒนาของ อปท. ในเขตจังหวัดที่ ๖ การพัฒนาโครงสร้างพื้นฐานเพื่อรับรองการเป็นศูนย์กลางทางการตลาดและเชื่อมโยงสู่ประเทศในประชาอาเซียน

ยุทธศาสตร์ที่ ๑ การพัฒนาโครงการสร้างพื้นฐาน

แผนงานอุตสาหกรรมและการโยธา : แหล่งน้ำเพื่ออุปโภค - บริโภค

งานขุดลอกคลอง,งานวางท่อระบายน้ำ หมู่ที่ ๘

ที่	โครงการ	วัตถุประสงค์	เป้าหมาย (ผลผลิตของโครงการ)	งบประมาณ					ตัวชี้วัด (KPI)	ผลที่คาดว่าจะได้รับ	หน่วยงาน รับผิดชอบหลัก
				๒๕๖๖ (บาท)	๒๕๖๗ (บาท)	๒๕๖๘ (บาท)	๒๕๖๙ (บาท)	๒๕๗๐ (บาท)			
๑	โครงการวางท่อระบายน้ำจากบ้านนางสมพร ทวีคำถึงบ้านนายจันทร์ คณาโจทย์ ขนาด ๔๐.๐๐ ม. x ๑๐๐.๐๐ ม. ระยะทางประมาณ ๓๕๐.๐๐ ม. หมู่ที่ ๘	เพื่อให้น้ำไหลเวียนได้สะดวก	โครงการวางท่อระบายน้ำจากบ้านนางสมพร ทวีคำถึงบ้านนายจันทร์ คณาโจทย์ ขนาด ๔๐.๐๐ ม. x ๑๐๐.๐๐ ม. ระยะทางประมาณ ๓๕๐.๐๐ ม.	๒๕๐,๐๐๐	๒๕๐,๐๐๐	๒๕๐,๐๐๐	๒๕๐,๐๐๐	๒๕๐,๐๐๐	ประชาชนผู้รับประโยชน์ร้อยละ ๑๐๐	ป้องกันน้ำท่วมขัง	กองช่าง
๒	โครงการวางท่อระบายน้ำจากบ้านนายสมศักดิ์ โมครรัตน์ ถึงบ้านนายประยุทธ์ แต่งพันธ์ ขนาด ๔๐.๐๐ ม. x ๑๐๐ ม. ระยะทางประมาณ ๒๐๐.๐๐ ม. หมู่ที่ ๘	เพื่อให้น้ำไหลเวียนได้สะดวก	โครงการวางท่อระบายน้ำจากบ้านนายสมศักดิ์ โมครรัตน์ ถึงบ้านนายประยุทธ์ แต่งพันธ์ ขนาด ๔๐.๐๐ ม. x ๑๐๐ ระยะทาง ๒๐๐.๐๐ ม. หมู่ที่ ๘	๑๗๐,๐๐๐	๑๗๐,๐๐๐	๑๗๐,๐๐๐	๑๗๐,๐๐๐	๑๗๐,๐๐๐	ประชาชนผู้รับประโยชน์ร้อยละ ๑๐๐	ป้องกันน้ำท่วมขัง	กองช่าง
๓	โครงการวางท่อระบายน้ำจากบ้านนางทองใบ ทองเต็ม ถึงบ้านนายถิ่น ปลายชัยภูมิ ขนาด ๔๐.๐๐ ม. x ๑๐๐ ม. ระยะทาง ๑๐๐.๐๐ ม.	เพื่อให้น้ำไหลเวียนได้สะดวก	โครงการวางท่อระบายน้ำจากบ้านนางทองใบทองเต็ม ถึงบ้านนายถิ่น ปลายชัยภูมิ	๑๐๐,๐๐๐	๑๐๐,๐๐๐	๑๐๐,๐๐๐	๑๐๐,๐๐๐	๑๐๐,๐๐๐	ประชาชนผู้รับประโยชน์ร้อยละ ๑๐๐	ป้องกันน้ำท่วมขัง	กองช่าง

รายละเอียดโครงการพัฒนา  
แผนพัฒนาท้องถิ่น (พ.ศ. ๒๕๖๖ - ๒๕๗๐)  
องค์การบริหารส่วนตำบลคอนสวรรค์ อำเภอคอนสวรรค์ จังหวัดชัยภูมิ

- ก. ยุทธศาสตร์จังหวัดที่ ๑ การสร้างความเข้มแข็งทางเศรษฐกิจฐานรากและแข่งขันได้อย่างยั่งยืน  
 ข. ยุทธศาสตร์การพัฒนาของ อปท. ในเขตจังหวัดที่ ๖ การพัฒนาโครงสร้างพื้นฐานเพื่อรับรองการเป็นศูนย์กลางทางการตลาดและเชื่อมโยงสู่ประเทศในประชาอาเซียน  
 ยุทธศาสตร์ที่ ๑ การพัฒนาโครงการสร้างพื้นฐาน  
 แผนงานอุตสาหกรรมและการโยธา : แหล่งน้ำเพื่ออุปโภค - บริโภค

งานขุดลอกคลอง,งานวางท่อระบายน้ำ หมู่ที่ ๘

ที่	โครงการ	วัตถุประสงค์	เป้าหมาย (ผลผลิตของโครงการ)	งบประมาณ					ตัวชี้วัด (KPI)	ผลที่คาดว่าจะได้รับ	หน่วยงาน รับผิดชอบหลัก
				๒๕๖๖ (บาท)	๒๕๖๗ (บาท)	๒๕๖๘ (บาท)	๒๕๖๙ (บาท)	๒๕๗๐ (บาท)			
๔	โครงการวางท่อระบายน้ำจากบ้านนางกิมลี ทุกระนาบถึงบ้านนายวินัส บำรุงเชื้อ ขนาด ๔๐.๐๐ ม. x ๑๐๐.๐๐ ม. ระยะทางประมาณ ๑๐๐.๐๐ ม. หมู่ที่ ๘	เพื่อให้น้ำไหลเวียนได้สะดวก	โครงการวางท่อระบายน้ำจากบ้านนางสมพร ทวีคำถึงบ้านนายจันทร์คณาไจทย์ ขนาด ๔๐.๐๐ ม. x ๑๐๐.๐๐ ม. ระยะทางประมาณ ๑๐๐.๐๐ ม.	๒๕๐,๐๐๐	๒๕๐,๐๐๐	๒๕๐,๐๐๐	๒๕๐,๐๐๐	๒๕๐,๐๐๐	ประชาชนผู้รับประโยชน์ร้อยละ ๑๐๐	ป้องกันน้ำท่วมขัง	กองช่าง
๕	โครงการวางท่อระบายน้ำจากนางนงบัวหลิน เพิ่มยินดี ถึงนางนงบุญหวล บำรุงหมู่ ขนาด ๔๐.๐๐ ม. x ๑๐๐ ม. ระยะทางประมาณ ๒๐๐ ม. หมู่ที่ ๘	เพื่อให้น้ำไหลเวียนสะดวก	โครงการวางท่อระบายน้ำจากนางนงบัวหลิน เพิ่มยินดี ถึงนางนงบุญหวล บำรุงหมู่ ขนาด ๔๐.๐๐ ม. x ๑๐๐ ม. ระยะทางประมาณ ๒๐๐.๐๐ ม. หมู่ที่ ๘	๑๗๐,๐๐๐	๑๗๐,๐๐๐	๑๗๐,๐๐๐	๑๗๐,๐๐๐	๑๗๐,๐๐๐	ประชาชนผู้รับประโยชน์ร้อยละ ๑๐๐	ป้องกันน้ำท่วมขัง	กองช่าง

รายละเอียดโครงการพัฒนา  
 แผนพัฒนาท้องถิ่น (พ.ศ. ๒๕๖๖ – ๒๕๗๐)  
 องค์การบริหารส่วนตำบลคอนสวรรค์ อำเภอคอนสวรรค์ จังหวัดชัยภูมิ

ก. ยุทธศาสตร์จังหวัดที่ ๑ การสร้างความเข้มแข็งทางเศรษฐกิจฐานรากและแข่งขันได้อย่างยั่งยืน

ข. ยุทธศาสตร์การพัฒนาของ อปท. ในเขตจังหวัดที่ ๖ การพัฒนาโครงสร้างพื้นฐานเพื่อรับรองการเป็นศูนย์กลางทางการตลาดและเชื่อมโยงสู่ประเทศในประชาอาเซียน

ยุทธศาสตร์ที่ ๑ การพัฒนาโครงการสร้างพื้นฐาน

แผนงานอุตสาหกรรมและการโยธา : แหล่งน้ำเพื่ออุปโภค – บริโภค

งานขุดลอกคลอง,งานวางท่อระบายน้ำ หมู่ที่ ๘

ที่	โครงการ	วัตถุประสงค์	เป้าหมาย (ผลผลิตของโครงการ)	งบประมาณ					ตัวชี้วัด (KPI)	ผลที่คาดว่าจะได้รับ	หน่วยงาน รับผิดชอบหลัก
				๒๕๖๖ (บาท)	๒๕๖๗ (บาท)	๒๕๖๘ (บาท)	๒๕๖๙ (บาท)	๒๕๗๐ (บาท)			
๖	โครงการวางท่อระบายน้ำจากบ้านนายธนิต ปลายชัยภูมิ ถึงบ้านนายสมหวังแต่่มวงษ์ ขนาด ๓๐.๐๐ ม. x ๑๐๐.๐๐ ม. ระยะทางประมาณ ๘๐.๐๐ ม. หมู่ที่ ๘	เพื่อให้น้ำไหลเวียนได้สะดวก	โครงการวางท่อระบายน้ำจากบ้านนายธนิต ปลายชัยภูมิ ถึงบ้านนายสมหวังแต่่มวงษ์ ขนาด ๓๐.๐๐ ม. x ๑๐๐.๐๐ ม. ระยะทางประมาณ ๘๐.๐๐ ม.	๕๐,๐๐๐	๕๐,๐๐๐	๕๐,๐๐๐	๕๐,๐๐๐	๕๐,๐๐๐	ประชาชนผู้รับประโยชน์ร้อยละ ๑๐๐	ป้องกันน้ำท่วมขัง	กองช่าง
๗	โครงการวางท่อพีวีซี ระบายน้ำเสียจากบ้านนางพัชรมัยถึงบ้านนายวินัส ขนาด ๔ นิ้ว ยาว ๔๐.๐๐ม. หมู่ที่ ๘	เพื่อให้น้ำเสียไหลเวียนสะดวก	โครงการวางท่อพีวีซี ระบายน้ำเสียจากบ้านนางพัชรมัยถึงบ้านนายวินัส ขนาด ๔ นิ้ว ยาว ๔๐.๐๐ ม.	๒๐,๐๐๐	๒๐,๐๐๐	๒๐,๐๐๐	๒๐,๐๐๐	๒๐,๐๐๐	ประชาชนผู้รับประโยชน์ร้อยละ ๑๐๐	ระบายน้ำเสียเป็นอย่างดี	กองช่าง
๘	โครงการวางท่อระบายน้ำถนนสายหนองชาติไปหนองหัวโพน จำนวน ๑๐ ท่อน	เพื่อให้น้ำเสียไหลเวียนสะดวก	โครงการวางท่อระบายน้ำถนนสายหนองชาติไปหนองหัวโพน ขนาด ๑๐๐ ม. x ๑๐๐ ม. จำนวน ๑๐ ท่อน	๑๗,๐๐๐	๑๗,๐๐๐	๑๗,๐๐๐	๑๗,๐๐๐	๑๗,๐๐๐	ประชาชนผู้รับประโยชน์ร้อยละ ๑๐๐	ป้องกันน้ำท่วมขัง	กองช่าง

รายละเอียดโครงการพัฒนา  
 แผนพัฒนาท้องถิ่น (พ.ศ. ๒๕๖๖ – ๒๕๗๐)  
 องค์การบริหารส่วนตำบลคอนสวรรค์ อำเภอคอนสวรรค์ จังหวัดชัยภูมิ

- ก. ยุทธศาสตร์จังหวัดที่ ๑ การสร้างความเข้มแข็งทางเศรษฐกิจฐานรากและแข่งขันได้อย่างยั่งยืน  
 ข. ยุทธศาสตร์การพัฒนาของ อปท. ในเขตจังหวัดที่ ๖ การพัฒนาโครงสร้างพื้นฐานเพื่อรับรองการเป็นศูนย์กลางทางการตลาดและเชื่อมโยงสู่ประเทศในประชาอาเซียน  
 ยุทธศาสตร์ที่ ๑ การพัฒนาโครงการสร้างพื้นฐาน  
 แผนงานอุตสาหกรรมและการโยธา : แหล่งน้ำเพื่ออุปโภค – บริโภค

งานขุดลอกคลอง,งานวางท่อระบายน้ำ หมู่ที่ ๘

ที่	โครงการ	วัตถุประสงค์	เป้าหมาย (ผลผลิตของโครงการ)	งบประมาณ					ตัวชี้วัด (KPI)	ผลที่คาดว่าจะได้รับ	หน่วยงาน รับผิดชอบหลัก
				๒๕๖๖ (บาท)	๒๕๖๗ (บาท)	๒๕๖๘ (บาท)	๒๕๖๙ (บาท)	๒๕๗๐ (บาท)			
๙	โครงการวางท่อระบายน้ำถนนสายโนนมุกกานายสละ งามสมบัติ ขนาด ๘๐.๐๐ม. x ๑๐๐.๐๐ ม. จำนวน ๑๐ ท่อน หมู่ที่ ๘	เพื่อให้น้ำไหลเวียนได้สะดวก	ท่อระบายน้ำถนนสายโนนมุกกานายสละ งามสมบัติ ขนาด ๘๐.๐๐ ม. x ๑๐๐.๐๐ ม. จำนวน ๑๐ ท่อน	๑๕,๐๐๐	๑๕,๐๐๐	๑๕,๐๐๐	๑๕,๐๐๐	๑๕,๐๐๐	ประชาชนผู้รับประโยชน์ร้อยละ ๑๐๐	ป้องกันน้ำท่วมขัง	กองช่าง
๑๐	โครงการซ่อมแซมฝาปิดร่องระบายน้ำรอบพื้นที่ หมู่ที่ ๘ ทั้งหมด	เพื่อให้ใช้ทำงานและทดแทนอันเก่าที่ชำรุด	โครงการซ่อมแซมฝาปิดร่องระบายน้ำรอบพื้นที่ หมู่ที่ ๘ ทั้งหมด	๓๐,๐๐๐	๓๐,๐๐๐	๓๐,๐๐๐	๓๐,๐๐๐	๓๐,๐๐๐	ประชาชนผู้รับประโยชน์ร้อยละ ๑๐๐	สามารถได้งานได้ตามปกติ	กองช่าง
๑๑	โครงการซ่อมแซมคลองส่งน้ำเพื่อการเกษตร จากหนองหัวโพน – หนองเรือ หมู่ที่ ๘	เพื่อจ่ายน้ำแก่เกษตรกรใช้ในการอุปโภคบริโภค	กว้าง ๓.๐๐ ม. ยาว ๑,๕๐๐ ม. ลึก ๒.๐๐ เมตร พร้อมท่อระบายน้ำขนาด ๐.๖๐ ม. จำนวน ๓ จุด ๆ ละ ๕ ท่อน	๓๐๐,๐๐๐	๓๐๐,๐๐๐	๓๐๐,๐๐๐	๓๐๐,๐๐๐	๓๐๐,๐๐๐	ประชาชนในหมู่ที่ ๘ มีน้ำไว้ใน การเกษตรอุปโภคบริโภค ร้อยละ ๘๐	ประชาชนประสบปัญหาขาดแคลนน้ำ	กองช่าง

รายละเอียดโครงการพัฒนา  
 แผนพัฒนาท้องถิ่น (พ.ศ. ๒๕๖๖ - ๒๕๗๐)  
 องค์การบริหารส่วนตำบลคอนสวรรค์ อำเภอคอนสวรรค์ จังหวัดชัยภูมิ

ก. ยุทธศาสตร์จังหวัดที่ ๑ การสร้างความเข้มแข็งทางเศรษฐกิจฐานรากและแข่งขันได้อย่างยั่งยืน

ข. ยุทธศาสตร์การพัฒนาของ อปท. ในเขตจังหวัดที่ ๖ การพัฒนาโครงสร้างพื้นฐานเพื่อรับรองการเป็นศูนย์กลางทางการตลาดและเชื่อมโยงสู่ประเทศในประชาอาเซียน

ยุทธศาสตร์ที่ ๑ การพัฒนาโครงสร้างพื้นฐาน

แผนงานอุตสาหกรรมและการโยธา : แหล่งน้ำเพื่ออุปโภค - บริโภค

งานขุดลอกคลอง,งานวางท่อระบายน้ำ หมู่ที่ ๘

ที่	โครงการ	วัตถุประสงค์	เป้าหมาย (ผลผลิตของ โครงการ)	งบประมาณ					ตัวชี้วัด (KPI)	ผลที่คาดว่าจะได้รับ	หน่วยงาน รับผิดชอบหลัก
				๒๕๖๖ (บาท)	๒๕๖๗ (บาท)	๒๕๖๘ (บาท)	๒๕๖๙ (บาท)	๒๕๗๐ (บาท)			
๑๒	โครงการขุดลอกคลอง ส่งน้ำเพื่อการเกษตร จากหนองหงษ์ ถึงนา นายแสง แต่งพงษ์ หมู่ที่ ๘	เพื่อจ่ายน้ำแก่ เกษตรกรใช้ในการ อุปโภคบริโภค	กว้าง ๓.๐๐ ม. ยาว ๑,๕๐๐ ม. ลึก ๒.๐๐ เมตร	๓๐๐,๐๐๐	๓๐๐,๐๐๐	๓๐๐,๐๐๐	๓๐๐,๐๐๐	๓๐๐,๐๐๐	ประชาชนในหมู่ ที่ ๘ มีน้ำไว้ ใการเกษตร อุปโภคบริโภค ร้อยละ ๘๐	ประชาชน ประสบปัญหา ขาดแคลนน้ำ	กองช่าง
๑๓	โครงการขุดลอกคลอง ส่งน้ำเพื่อการเกษตร จากสะพานคลองน้ำ นางางประมวล ฉวีแปลง หมู่ที่ ๘	เพื่อจ่ายน้ำแก่ เกษตรกรใช้ในการ อุปโภคบริโภค	กว้าง ๓.๐๐ ม. ยาว ๑,๐๐๐ ม. ลึก ๒.๐๐ เมตร	๒๕๐,๐๐๐	๒๕๐,๐๐๐	๒๕๐,๐๐๐	๒๕๐,๐๐๐	๒๕๐,๐๐๐	ประชาชนในหมู่ ที่ ๘ มีน้ำไว้ ใการเกษตร อุปโภคบริโภค ร้อยละ ๘๐	ประชาชน ประสบปัญหา ขาดแคลนน้ำ	กองช่าง
๑๔	โครงการก่อสร้างฝายน้ำ ล้นคลองงูเหลือม นา นายสมบัติ เพชรจันทิก หมู่ที่ ๘	เพื่อใช้ในการกัก เก็บน้ำและ การเกษตร	กว้าง ๑๐ ม. ยาว ๓๐ ม.	๕,๐๐๐,๐๐๐	๕,๐๐๐,๐๐๐	๕,๐๐๐,๐๐๐	๕,๐๐๐,๐๐๐	๕,๐๐๐,๐๐๐	ประชาชนผู้ที่ใช้ เส้นทางร้อยละ ๑๐๐ ของผู้ที่ สัญจรไปมา	ประชาชนได้ ใช้ประโยชน์ ใการเกษตร	กองช่าง
๑๕	โครงการขุดลอกคลองงู เหลือม หมู่ที่ ๘	เพื่อใช้ในการกัก เก็บน้ำและ การเกษตร	กว้าง ๓๐ ม. ยาว ๕๐๐ ม.	๓,๐๐๐,๐๐๐	๓,๐๐๐,๐๐๐	๓,๐๐๐,๐๐๐	๓,๐๐๐,๐๐๐	๓,๐๐๐,๐๐๐	ประชาชนผู้รับ ประโยชน์ร้อย ละ ๑๐๐	ประชาชนได้ ใช้ประโยชน์ จากคลอง สาธารณะ มากมาย	กองช่าง

รายละเอียดโครงการพัฒนา  
แผนพัฒนาท้องถิ่น (พ.ศ. ๒๕๖๖ - ๒๕๗๐)  
องค์การบริหารส่วนตำบลคอนสวรรค์ อำเภอคอนสวรรค์ จังหวัดชัยภูมิ

- ก. ยุทธศาสตร์จังหวัดที่ ๑ การสร้างความเข้มแข็งทางเศรษฐกิจฐานรากและแข่งขันได้อย่างยั่งยืน  
 ข. ยุทธศาสตร์การพัฒนาของ อปท. ในเขตจังหวัดที่ ๖ การพัฒนาโครงสร้างพื้นฐานเพื่อรับรองการเป็นศูนย์กลางทางการตลาดและเชื่อมโยงสู่ประเทศในประชาอาเซียน  
 ยุทธศาสตร์ที่ ๑ การพัฒนาโครงการสร้างพื้นฐาน  
 แผนงานอุตสาหกรรมและการโยธา : งานโครงสร้างพื้นฐาน  
ประเภทไฟฟ้า หมู่ที่ ๘

ที่	โครงการ	วัตถุประสงค์	เป้าหมาย (ผลผลิตของโครงการ)	งบประมาณ					ตัวชี้วัด (KPI)	ผลที่คาดว่าจะได้รับ	หน่วยงาน รับผิดชอบหลัก
				๒๕๖๖ (บาท)	๒๕๖๗ (บาท)	๒๕๖๘ (บาท)	๒๕๖๙ (บาท)	๒๕๗๐ (บาท)			
๑	โครงการขยายเขตไฟฟ้าพร้อมไฟฟ้าสาธารณะคุ่มโนนมุก หมู่ที่ ๘	เพื่อให้ประชาชนมีไฟฟ้าใช้อย่างทั่วถึงทุกพื้นที่	ความยาว ๖๐ เมตร	๓๐,๐๐๐	๓๐,๐๐๐	๓๐,๐๐๐	๓๐,๐๐๐	๓๐,๐๐๐	ประชาชนผู้รับประโยชน์ร้อยละ ๑๐๐	มีไฟฟ้าส่องแสงสว่างปลอดภัยในชีวิตและทรัพย์สิน	กองช่าง
๒	โครงการขยายเขตไฟฟ้าสาธารณะทุกเส้นในหมู่บ้านและคุ่มโนนมุก หมู่ที่ ๘	เพื่อให้ประชาชนมีไฟฟ้าใช้อย่างทั่วถึงทุกพื้นที่	จำนวน ๓๐ จุด	๑๘๐,๐๐๐	๑๘๐,๐๐๐	๑๘๐,๐๐๐	๑๘๐,๐๐๐	๑๘๐,๐๐๐	ประชาชนผู้รับประโยชน์ร้อยละ ๑๐๐	มีไฟฟ้าส่องแสงสว่างปลอดภัยในชีวิตและทรัพย์สิน	กองช่าง

รายละเอียดโครงการพัฒนา  
 แผนพัฒนาท้องถิ่น (พ.ศ. ๒๕๖๖ – ๒๕๗๐)  
 องค์การบริหารส่วนตำบลคอนสวรรค์ อำเภอคอนสวรรค์ จังหวัดชัยภูมิ

ก. ยุทธศาสตร์จังหวัดที่ ๑ การสร้างความเข้มแข็งทางเศรษฐกิจฐานรากและแข่งขันได้อย่างยั่งยืน

ข. ยุทธศาสตร์การพัฒนาของ อปท. ในเขตจังหวัดที่ ๖ การพัฒนาโครงสร้างพื้นฐานเพื่อรับรองการเป็นศูนย์กลางทางการตลาดและเชื่อมโยงสู่ประเทศในประชาอาเซียน

ยุทธศาสตร์ที่ ๑ การพัฒนาโครงสร้างพื้นฐาน

แผนงานอุตสาหกรรมและการโยธา : งานประปา

งานประปา หมู่ที่ ๘

แผนงานอุตสาหกรรมและการโยธา

ที่	โครงการ	วัตถุประสงค์	เป้าหมาย (ผลผลิตของโครงการ)	งบประมาณ					ตัวชี้วัด (KPI)	ผลที่คาดว่าจะได้รับ	หน่วยงาน รับผิดชอบหลัก
				๒๕๖๖ (บาท)	๒๕๖๗ (บาท)	๒๕๖๘ (บาท)	๒๕๖๙ (บาท)	๒๕๗๐ (บาท)			
๑	โครงการอุดหนุน ขยาย เขตน้ำประปาส่วน ภูมิภาค คุ่มโนนมุ๊ก บ้าน คอนสวรรค์ หมู่ที่ ๘	เพื่อขยายเขต จำหน่าย น้ำประปาส่วน ภูมิภาค	ขยายเขตน้ำประปา คุ่มโนนมุ๊ก บ้านคอนสวรรค์ หมู่ที่ ๘	๖๐๐,๐๐๐	๖๐๐,๐๐๐	๖๐๐,๐๐๐	๖๐๐,๐๐๐	๖๐๐,๐๐๐	ประชาชนผู้ที่ ใช้น้ำทางร้อย ละ ๑๐๐	ประชาชนใน พื้นที่ได้ใช้น้ำ อุปโภคบริโภค จากน้ำส่วน ภูมิภาค	กองช่าง



รายละเอียดโครงการพัฒนา  
 แผนพัฒนาท้องถิ่น (พ.ศ. ๒๕๖๖ - ๒๕๗๐)  
 องค์การบริหารส่วนตำบลคอนสวรรค์ อำเภอคอนสวรรค์ จังหวัดชัยภูมิ

- ก. ยุทธศาสตร์จังหวัดที่ ๑ การสร้างความเข้มแข็งทางเศรษฐกิจฐานรากและแข่งขันได้อย่างยั่งยืน  
 ข. ยุทธศาสตร์การพัฒนาของ อปท. ในเขตจังหวัดที่ ๖ การพัฒนาโครงสร้างพื้นฐานเพื่อรับรองการเป็นศูนย์กลางทางการตลาดและเชื่อมโยงสู่ประเทศในประชาอาเซียน  
 ยุทธศาสตร์ที่ ๑ การพัฒนาโครงสร้างพื้นฐาน  
 แผนงานอุตสาหกรรมและการโยธา : งานโครงสร้างพื้นฐาน  
ประเภทเสี่ยงตามสาย หมู่ที่ ๘

ที่	โครงการ	วัตถุประสงค์	เป้าหมาย (ผลผลิตของโครงการ)	งบประมาณ					ตัวชี้วัด (KPI)	ผลที่คาดว่าจะได้รับ	หน่วยงาน รับผิดชอบหลัก
				๒๕๖๖ (บาท)	๒๕๖๗ (บาท)	๒๕๖๘ (บาท)	๒๕๖๙ (บาท)	๒๕๗๐ (บาท)			
๑	โครงการซ่อมแซมหอกระจายข่าว หมู่ที่ ๘	เพื่อให้ใช้งานได้	หอกระจายข่าวหมู่ที่ ๘	๕๐,๐๐๐	๕๐,๐๐๐	๕๐,๐๐๐	๕๐,๐๐๐	๕๐,๐๐๐	ประชาชนผู้รับประโยชน์ร้อยละ ๑๐๐	ประชาชนได้รับข้อมูลข่าวสารอย่างทั่วถึง	กองช่าง

รายละเอียดโครงการพัฒนา  
 แผนพัฒนาท้องถิ่น (พ.ศ. ๒๕๖๖ - ๒๕๗๐)  
 องค์การบริหารส่วนตำบลคอนสวรรค์ อำเภอคอนสวรรค์ จังหวัดชัยภูมิ

ก. ยุทธศาสตร์จังหวัดที่ ๑ การสร้างความเข้มแข็งทางเศรษฐกิจฐานรากและแข่งขันได้อย่างยั่งยืน

ข. ยุทธศาสตร์การพัฒนาของ อปท. ในเขตจังหวัดที่ ๖ การพัฒนาโครงสร้างพื้นฐานเพื่อรับรองการเป็นศูนย์กลางทางการตลาดและเชื่อมโยงสู่ประเทศในประชาอาเซียน

ยุทธศาสตร์ที่ ๑ การพัฒนาโครงสร้างพื้นฐาน

แผนงานอุตสาหกรรมและการโยธา : งานก่อสร้างโครงสร้างพื้นฐาน (ส่งเสริมสนับสนุนการพัฒนาเส้นทางคมนาคม/ไฟฟ้า/น้ำประปา)

ประเภทถนน หมู่ที่ ๙

ที่	โครงการ	วัตถุประสงค์	เป้าหมาย (ผลผลิตของ โครงการ)	งบประมาณ					ตัวชี้วัด (KPI)	ผลที่คาดว่าจะได้รับ	หน่วยงาน รับผิดชอบหลัก
				๒๕๖๖ (บาท)	๒๕๖๗ (บาท)	๒๕๖๘ (บาท)	๒๕๖๙ (บาท)	๒๕๗๐ (บาท)			
๑	โครงการก่อสร้างถนนคอนกรีตเสริมเหล็กขอยขุนจันทร์ ขนาด ๓ x ๔๐ เมตร หนา ๐.๑๕ เมตร หมู่ที่ ๙	เพื่อใช้ในการสัญจรสะดวก	โครงการก่อสร้างถนนคอนกรีตเสริมเหล็กขอยขุนจันทร์ ขนาด ๓ x ๔๐ เมตรหนา ๐.๑๕ ม.	๘๐,๐๐๐	๘๐,๐๐๐	๘๐,๐๐๐	๘๐,๐๐๐	๘๐,๐๐๐	ประชาชนผู้ใช้เส้นทางร้อยละ ๑๐๐ ของผู้ที่สัญจรไปมา	ประชาชนได้ใช้เส้นทางสะดวกและใช้การคมนาคม	กองช่าง
๒	โครงการก่อสร้างถนนคอนกรีตเสริมเหล็กสายหนองแวง หมู่ที่ ๙	เพื่อใช้ในการสัญจรสะดวก	ถนนคอนกรีตเสริมเหล็กสายหนองแวง ขนาด ๕ x ๑,๐๐๐ เมตรหนา ๐.๑๕ ม.	๔,๐๐๐,๐๐๐	๔,๐๐๐,๐๐๐	๔,๐๐๐,๐๐๐	๔,๐๐๐,๐๐๐	๔,๐๐๐,๐๐๐	ประชาชนผู้ใช้เส้นทางร้อยละ ๑๐๐ ของผู้ที่สัญจรไปมา	ประชาชนได้ใช้เส้นทางสะดวกและใช้การคมนาคม	กองช่าง
๓	โครงการซ่อมแซมถนนคอนกรีต เส้นไปโนนคู หมู่ที่ ๙	เพื่อใช้ในการสัญจรสะดวก	ซ่อมแซมถนนคอนกรีต เส้นบ้านไปโนนคู	๑๐๐,๐๐๐	๑๐๐,๐๐๐	๑๐๐,๐๐๐	๑๐๐,๐๐๐	๑๐๐,๐๐๐	ประชาชนผู้ใช้เส้นทางร้อยละ ๑๐๐ ของผู้ที่สัญจรไปมา	ประชาชนได้ใช้เส้นทางสะดวกและใช้การคมนาคม	กองช่าง
๔	โครงการปรับปรุงถนนลูกรังเพื่อการเกษตรจากนางางบุบผาเชื้อหนองทอน ถึงนางางสมจุ่น บำรุงเชื้อ หมู่ที่ ๙	เพื่อใช้ในการสัญจรสะดวก	กว้าง ๓.๐๐ ม. ยาว ๒,๐๐๐ ม. หนา ๐.๑๐ ม.	๒๐๐,๐๐๐	๒๐๐,๐๐๐	๒๐๐,๐๐๐	๒๐๐,๐๐๐	๒๐๐,๐๐๐	ประชาชนผู้ใช้เส้นทางร้อยละ ๑๐๐ ของผู้ที่สัญจรไปมา	ประชาชนได้ใช้เส้นทางสะดวกและใช้การคมนาคม	กองช่าง

รายละเอียดโครงการพัฒนา  
 แผนพัฒนาท้องถิ่น (พ.ศ. ๒๕๖๖ - ๒๕๗๐)  
 องค์การบริหารส่วนตำบลคอนสวรรค์ อำเภอคอนสวรรค์ จังหวัดชัยภูมิ

- ก. ยุทธศาสตร์จังหวัดที่ ๑ การสร้างความเข้มแข็งทางเศรษฐกิจฐานรากและแข่งขันได้อย่างยั่งยืน  
 ข. ยุทธศาสตร์การพัฒนาของ อปท. ในเขตจังหวัดที่ ๖ การพัฒนาโครงสร้างพื้นฐานเพื่อรับรองการเป็นศูนย์กลางทางการตลาดและเชื่อมโยงสู่ประเทศในประชาอาเซียน  
 ยุทธศาสตร์ที่ ๑ การพัฒนาโครงการสร้างพื้นฐาน  
 แผนงานอุตสาหกรรมและการโยธา : งานก่อสร้างโครงสร้างพื้นฐาน (ส่งเสริมสนับสนุนการพัฒนาเส้นทางคมนาคม/ไฟฟ้า/น้ำประปา)

ประเภทถนน หมู่ที่ ๙

ที่	โครงการ	วัตถุประสงค์	เป้าหมาย (ผลผลิตของ โครงการ)	งบประมาณ					ตัวชี้วัด (KPI)	ผลที่คาดว่าจะได้รับ	หน่วยงาน รับผิดชอบหลัก
				๒๕๖๖ (บาท)	๒๕๖๗ (บาท)	๒๕๖๘ (บาท)	๒๕๖๙ (บาท)	๒๕๗๐ (บาท)			
๕	โครงการวางท่อระบายน้ำคอนกรีตเสริมเหล็กเพื่อการเกษตรทางชั้นลงหนองแวงสาธารณะพร้อมวางท่อระบายน้ำ คสล.ท่อขนาด Ø ๐.๖๐ x ๑.๐๐ เมตร จำนวน ๑๕ ท่อน หมู่ที่ ๙	เพื่อใช้ในการสัญจรสะดวก	ท่อขนาด Ø ๐.๖๐ x ๑.๐๐ เมตร จำนวน ๑๕ ท่อน	๓๐,๐๐๐	๓๐,๐๐๐	๓๐,๐๐๐	๓๐,๐๐๐	๓๐,๐๐๐	ประชาชนผู้ที่ใช้เส้นทางร้อยละ ๑๐๐ ของผู้ที่สัญจรไปมา	ประชาชนได้ใช้เส้นทางสะดวกและใช้การคมนาคม	กองช่าง

รายละเอียดโครงการพัฒนา  
แผนพัฒนาท้องถิ่น (พ.ศ. ๒๕๖๖ - ๒๕๗๐)  
องค์การบริหารส่วนตำบลคอนสวรรค์ อำเภอคอนสวรรค์ จังหวัดชัยภูมิ

- ก. ยุทธศาสตร์จังหวัดที่ ๑ การสร้างความเข้มแข็งทางเศรษฐกิจฐานรากและแข่งขันได้อย่างยั่งยืน  
ข. ยุทธศาสตร์การพัฒนาของ อปท. ในเขตจังหวัดที่ ๖ การพัฒนาโครงสร้างพื้นฐานเพื่อรับรองการเป็นศูนย์กลางทางการตลาดและเชื่อมโยงสู่ประเทศในประชาอาเซียน

ยุทธศาสตร์ที่ ๑ การพัฒนาโครงสร้างพื้นฐาน

แผนงานอุตสาหกรรมและการโยธา : งานก่อสร้างโครงสร้างพื้นฐาน (ส่งเสริมสนับสนุนการพัฒนาเส้นทางคมนาคม/ไฟฟ้า/น้ำประปา)

ประเภทถนน หมู่ที่ ๙

ที่	โครงการ	วัตถุประสงค์	เป้าหมาย (ผลผลิตของ โครงการ)	งบประมาณ					ตัวชี้วัด (KPI)	ผลที่คาดว่าจะได้รับ	หน่วยงาน รับผิดชอบหลัก
				๒๕๖๖ (บาท)	๒๕๖๗ (บาท)	๒๕๖๘ (บาท)	๒๕๖๙ (บาท)	๒๕๗๐ (บาท)			
๖	โครงการปรับปรุง ซ่อมแซมพร้อมอัดบด ลูกรังจากนางนงบุษมา เขื่อนหนองทอน ถึงนา นางสมจูน บำรุงเชื้อ หมู่ที่ ๙	เพื่อใช้ในการสัญจร สะดวก	ขนาด ๓ x ๔๐ เมตร หนา ๐.๑๐ ม.	๒๐,๐๐๐	๒๐,๐๐๐	๒๐,๐๐๐	๒๐,๐๐๐	๒๐,๐๐๐	ประชาชนผู้ที่ ใช้เส้นทางร้อย ละ ๑๐๐ ของผู้ ที่สัญจรไปมา	ประชาชนได้ ใช้เส้นทาง สะดวกและใช้ การคมนาคม	กองช่าง
๗	โครงการปรับปรุง ซ่อมแซมถนน คสล. ซอยขุนหาญ หมู่ที่ ๙	เพื่อให้ประชาชนได้ สัญจรไปมาได้สะดวก รวดเร็วและปลอดภัย	กว้าง ๔.๐๐ เมตร ยาว ๒๐ ม. สูง ๐.๑๕ เมตร ปริมาตร ๑๒ ลบ.ม	๓๐,๐๐๐	๓๐,๐๐๐	๓๐,๐๐๐	๓๐,๐๐๐	๓๐,๐๐๐	ประชาชนผู้ที่ ใช้เส้นทางร้อย ละ ๑๐๐ ของผู้ ที่สัญจรไปมา	ประชาชนได้ ใช้เส้นทาง สะดวกและใช้ การคมนาคม	กองช่าง
๘	โครงการปรับปรุง ซ่อมแซมถนนลูกรังสาย หัวหนองอ้อ - นาหลุบ หมู่ที่ ๙	เพื่อให้ประชาชนได้ สัญจรไปมาได้สะดวก รวดเร็วและปลอดภัย	กว้าง ๔.๐๐ เมตร ยาว ๒,๐๐๐ ม. หนา ๐.๑๕ เมตร ปริมาตร ๑,๒๐๐ ลบ.ม	๑๒๐,๐๐๐	๑๒๐,๐๐๐	๑๒๐,๐๐๐	๑๒๐,๐๐๐	๑๒๐,๐๐๐	ประชาชนผู้ที่ ใช้เส้นทางร้อย ละ ๑๐๐ ของผู้ ที่สัญจรไปมา	ประชาชนได้ ใช้เส้นทาง สะดวกและใช้ การคมนาคม	กองช่าง

รายละเอียดโครงการพัฒนา  
 แผนพัฒนาท้องถิ่น (พ.ศ. ๒๕๖๖ – ๒๕๗๐)  
 องค์การบริหารส่วนตำบลคอนสวรรค์ อำเภอคอนสวรรค์ จังหวัดชัยภูมิ

- ก. ยุทธศาสตร์จังหวัดที่ ๑ การสร้างความเข้มแข็งทางเศรษฐกิจฐานรากและแข่งขันได้อย่างยั่งยืน  
 ข. ยุทธศาสตร์การพัฒนาของ อปท. ในเขตจังหวัดที่ ๖ การพัฒนาโครงสร้างพื้นฐานเพื่อรับรองการเป็นศูนย์กลางทางการตลาดและเชื่อมโยงสู่ประเทศในประชาอาเซียน  
 ยุทธศาสตร์ที่ ๑ การพัฒนาโครงการสร้างพื้นฐาน  
 แผนงานอุตสาหกรรมและการโยธา : งานก่อสร้างโครงสร้างพื้นฐาน (ส่งเสริมสนับสนุนการพัฒนาเส้นทางคมนาคม/ไฟฟ้า/น้ำประปา)

ประเภทถนน หมู่ที่ ๙

ที่	โครงการ	วัตถุประสงค์	เป้าหมาย (ผลผลิตของโครงการ)	งบประมาณ					ตัวชี้วัด (KPI)	ผลที่คาดว่าจะได้รับ	หน่วยงาน รับผิดชอบหลัก
				๒๕๖๖ (บาท)	๒๕๖๗ (บาท)	๒๕๖๘ (บาท)	๒๕๖๙ (บาท)	๒๕๗๐ (บาท)			
๙	โครงการซ่อมแซม ปรับเกรดลงลูกรังทุก สายหมู่ที่ ๙	เพื่อใช้ในการ สัญจรสะดวก	ก ๓.๐๐ ม. ยาว ๓,๐๐๐ ม. หนา ๐.๑๐ ม.	๒๕๐,๐๐๐	๒๕๐,๐๐๐	๒๕๐,๐๐๐	๒๕๐,๐๐๐	๒๕๐,๐๐๐	ประชาชนผู้ที่ ใช้เส้นทางร้อย ละ ๑๐๐ ของผู้ ที่สัญจรไปมา	ประชาชนได้ ใช้เส้นทาง สะดวกและใช้ การคมนาคม	กองช่าง
๑๐	โครงการก่อสร้าง ถนนลาดยางรอบ หมู่บ้านทุกสาย หมู่ที่ ๙	เพื่อใช้ในการ สัญจรสะดวก	ก ๔.๐๐ ม. ย ๑,๐๐๐ ม. หนา ๐.๐๔ ม.	๑,๐๐๐,๐๐๐	๑,๐๐๐,๐๐๐	๑,๐๐๐,๐๐๐	๑,๐๐๐,๐๐๐	๑,๐๐๐,๐๐๐	ประชาชนผู้ที่ ใช้เส้นทางร้อย ละ ๑๐๐ ของผู้ ที่สัญจรไปมา	ประชาชนได้ ใช้เส้นทาง สะดวกและใช้ การคมนาคม	กองช่าง
๑๑	โครงการซ่อมแซม ถนนลาดยาง ถนนลาดยางจากบ้าน นายโอภาส ก้ามกาม - กุดจระเข้ ระยะทาง ๗๐๐ เมตร หมู่ที่ ๙	เพื่อใช้ในการ สัญจรสะดวก	โครงการซ่อมแซม ถนนลาดยาง ถนนลาดยางจากบ้าน นายโอภาส ก้ามกาม - กุดจระเข้ ระยะทาง ๗๐๐ เมตร	๕๐๐,๐๐๐	๕๐๐,๐๐๐	๕๐๐,๐๐๐	๕๐๐,๐๐๐	๕๐๐,๐๐๐	ประชาชนผู้ที่ ใช้เส้นทางร้อย ละ ๑๐๐ ของผู้ ที่สัญจรไปมา	ประชาชนได้ ใช้เส้นทาง สะดวกและใช้ การคมนาคม	กองช่าง
๑๒	โครงการก่อสร้าง ถนนลาดยาง บ้าน คอนสวรรค์ หมู่ที่ ๙,๑๑ (สายแยกหนอง พระ-ทางแยกไปบ้าน หนองโก)	เพื่อใช้ในการ สัญจรสะดวก	โครงการก่อสร้าง ถนนลาดยาง บ้านคอน สวรรค์ หมู่ที่ ๙,๑๑ (สายแยกหนองพระ- ทางแยกไปบ้านหนอง โก)	๑,๐๔๔,๐๐๐	๑,๐๔๔,๐๐๐	๑,๐๔๔,๐๐๐	๑,๐๔๔,๐๐๐	๑,๐๔๔,๐๐๐	ประชาชนผู้ที่ ใช้เส้นทางร้อย ละ ๑๐๐ ของผู้ ที่สัญจรไปมา	ประชาชนได้ ใช้เส้นทาง สะดวกและใช้ การคมนาคม	กองช่าง

รายละเอียดโครงการพัฒนา  
 แผนพัฒนาท้องถิ่น (พ.ศ. ๒๕๖๖ - ๒๕๗๐)  
 องค์การบริหารส่วนตำบลคอนสวรรค์ อำเภอคอนสวรรค์ จังหวัดชัยภูมิ

ก. ยุทธศาสตร์จังหวัดที่ ๑ การสร้างความเข้มแข็งทางเศรษฐกิจฐานรากและแข่งขันได้อย่างยั่งยืน

ข. ยุทธศาสตร์การพัฒนาของ อปท. ในเขตจังหวัดที่ ๖ การพัฒนาโครงสร้างพื้นฐานเพื่อรับรองการเป็นศูนย์กลางทางการตลาดและเชื่อมโยงสู่ประเทศในประชาอาเซียน

ยุทธศาสตร์ที่ ๑ การพัฒนาโครงการสร้างพื้นฐาน

แผนงานอุตสาหกรรมและการโยธา : งานก่อสร้างโครงสร้างพื้นฐาน (ส่งเสริมสนับสนุนการพัฒนาเส้นทางคมนาคม/ไฟฟ้า/น้ำประปา)

ประเภทถนน หมู่ที่ ๙

ที่	โครงการ	วัตถุประสงค์	เป้าหมาย (ผลผลิตของโครงการ)	งบประมาณ					ตัวชี้วัด (KPI)	ผลที่คาดว่าจะได้รับ	หน่วยงาน รับผิดชอบหลัก
				๒๕๖๖ (บาท)	๒๕๖๗ (บาท)	๒๕๖๘ (บาท)	๒๕๖๙ (บาท)	๒๕๗๐ (บาท)			
๑๓	โครงการก่อสร้างถนนลาดยางแอสฟัลต์ติก หมู่ที่ ๙	เพื่อใช้ในการสัญจรสะดวก	โครงการก่อสร้างถนนแอสฟัลต์ติก หมู่ที่ ๙	๔๐๐,๐๐๐	๔๐๐,๐๐๐	๔๐๐,๐๐๐	๔๐๐,๐๐๐	๔๐๐,๐๐๐	ประชาชนผู้ใช้เส้นทางร้อยละ ๑๐๐ ของผู้ที่สัญจรไปมา	ประชาชนได้ใช้เส้นทางสะดวกและใช้การคมนาคม	กองช่าง
๑๔	โครงการก่อสร้างถนนคอนกรีตเสริมเหล็กสายหนองแวงด้านทิศตะวันออก หมู่ที่ ๙	เพื่อใช้ในการสัญจรสะดวก	กว้าง ๔ ม. ยาว ๕๐ ม. หนา ๐.๑๕ ม. หรือมีปริมาณพื้นที่ไม่น้อยกว่า ๒๐๐ ตารางเมตร	๑๓๖,๐๐๐	๑๓๖,๐๐๐	๑๓๖,๐๐๐	๑๓๖,๐๐๐	๑๓๖,๐๐๐	ประชาชนผู้ใช้เส้นทางร้อยละ ๑๐๐ ของผู้ที่สัญจรไปมา	ประชาชนได้ใช้เส้นทางสะดวกและใช้การคมนาคม	กองช่าง
๑๕	โครงการก่อสร้างถนนคอนกรีตเสริมเหล็กสายทางหัวหนองอ้อ-ถนนลาดยางบ่อขยะ หมู่ที่ ๙	เพื่อใช้ในการสัญจรสะดวก	กว้าง ๔ ม. ยาว ๑,๕๐๐ ม. หนา ๐.๑๕ ม.	๕,๐๐๐,๐๐๐	๕,๐๐๐,๐๐๐	๕,๐๐๐,๐๐๐	๕,๐๐๐,๐๐๐	๕,๐๐๐,๐๐๐	ประชาชนผู้ใช้เส้นทางร้อยละ ๑๐๐ ของผู้ที่สัญจรไปมา	ประชาชนได้ใช้เส้นทางสะดวกและใช้การคมนาคม	กองช่าง

รายละเอียดโครงการพัฒนา  
 แผนพัฒนาท้องถิ่น (พ.ศ. ๒๕๖๖ - ๒๕๗๐)  
 องค์การบริหารส่วนตำบลคอนสวรรค์ อำเภอคอนสวรรค์ จังหวัดชัยภูมิ

- ก. ยุทธศาสตร์จังหวัดที่ ๑ การสร้างความเข้มแข็งทางเศรษฐกิจฐานรากและแข่งขันได้อย่างยั่งยืน  
 ข. ยุทธศาสตร์การพัฒนาของ อปท. ในเขตจังหวัดที่ ๖ การพัฒนาโครงสร้างพื้นฐานเพื่อรับรองการเป็นศูนย์กลางทางการตลาดและเชื่อมโยงสู่ประเทศในประชาอาเซียน  
 ยุทธศาสตร์ที่ ๑ การพัฒนาโครงการสร้างพื้นฐาน  
 แผนงานอุตสาหกรรมและการโยธา : แหล่งน้ำเพื่ออุปโภค - บริโภค  
งานขุดลอกคลอง,งานวางท่อระบายน้ำ หมู่ที่ ๙

ที่	โครงการ	วัตถุประสงค์	เป้าหมาย (ผลผลิตของโครงการ)	งบประมาณ					ตัวชี้วัด (KPI)	ผลที่คาดว่าจะได้รับ	หน่วยงาน รับผิดชอบหลัก
				๒๕๖๖ (บาท)	๒๕๖๗ (บาท)	๒๕๖๘ (บาท)	๒๕๖๙ (บาท)	๒๕๗๐ (บาท)			
๑	โครงการวางท่อเหลี่ยม ลอดถนนระหว่างนายนายน ตะวัน นานายพอไพ หมู่ที่ ๙	เพื่อระบายน้ำ เสียของได้ สะดวก	โครงการวางท่อเหลี่ยม ลอดถนนระหว่างนา นายตะวัน นานายพอ ไพ	๕๐,๐๐๐	๕๐,๐๐๐	๕๐,๐๐๐	๕๐,๐๐๐	๕๐,๐๐๐	ประชาชนผู้รับ ประโยชน์ละ ๑๐๐	น้ำไม่ท่วมขัง ในฤดูฝน	กองช่าง
๒	โครงการวางท่อระบาย น้ำเสีย จากหน้าบ้านนาย สุรัตน์ ถึงบ้านพ่อเหลี่ยม แซ่คัง หมู่ที่ ๙	เพื่อระบายน้ำ เสียของได้ สะดวก	โครงการวางท่อระบาย น้ำเสีย จากหน้าบ้าน ผู้ใหญ่สุรัตน์ ถึงบ้านพ่อ เหลี่ยม แซ่คัง หมู่ที่ ๙	๓๐๐,๐๐๐	๓๐๐,๐๐๐	๓๐๐,๐๐๐	๓๐๐,๐๐๐	๓๐๐,๐๐๐	ประชาชนผู้รับ ประโยชน์ละ ๑๐๐	น้ำไม่ท่วมขัง ในฤดูฝน	กองช่าง
๓	โครงการวางท่อระบาย น้ำเสียจากหน้าโรงเรียน ถึงเมรุบ้านคอนสวรรค์ หมู่ที่ ๙	เพื่อระบายน้ำ เสียได้สะดวก	โครงการวางท่อระบาย น้ำเสียจากหน้าโรงเรียน ถึงเมรุบ้านคอนสวรรค์ หมู่ที่ ๙	๓๐๐,๐๐๐	๓๐๐,๐๐๐	๓๐๐,๐๐๐	๓๐๐,๐๐๐	๓๐๐,๐๐๐	ประชาชนผู้รับ ประโยชน์ละ ๑๐๐	ป้องกันน้ำ เสียท่วมขัง	กองช่าง

รายละเอียดโครงการพัฒนา  
แผนพัฒนาท้องถิ่น (พ.ศ. ๒๕๖๖ - ๒๕๗๐)  
องค์การบริหารส่วนตำบลคอนสวรรค์ อำเภอคอนสวรรค์ จังหวัดชัยภูมิ

- ก. ยุทธศาสตร์จังหวัดที่ ๑ การสร้างความเข้มแข็งทางเศรษฐกิจฐานรากและแข่งขันได้อย่างยั่งยืน  
ข. ยุทธศาสตร์การพัฒนาของ อปท. ในเขตจังหวัดที่ ๖ การพัฒนาโครงสร้างพื้นฐานเพื่อรับรองการเป็นศูนย์กลางทางการตลาดและเชื่อมโยงสู่ประเทศในประชาอาเซียน

ยุทธศาสตร์ที่ ๑ การพัฒนาโครงการสร้างพื้นฐาน

แผนงานอุตสาหกรรมและการโยธา : แหล่งน้ำเพื่ออุปโภค - บริโภค

งานขุดลอกคลอง,งานวางท่อระบายน้ำ หมู่ที่ ๙

ที่	โครงการ	วัตถุประสงค์	เป้าหมาย (ผลผลิตของโครงการ)	งบประมาณ					ตัวชี้วัด (KPI)	ผลที่คาดว่าจะได้รับ	หน่วยงาน รับผิดชอบหลัก
				๒๕๖๖ (บาท)	๒๕๖๗ (บาท)	๒๕๖๘ (บาท)	๒๕๖๙ (บาท)	๒๕๗๐ (บาท)			
๔	โครงการวางขุดลอก คลองส่งน้ำจากนา อ. ชนะ บำรุงพันธ์ ถึงหนอง พระ หมู่ที่ ๙	เพื่อส่งน้ำทำ เกษตรอย่าง ทั่วถึง	โครงการวางขุดลอก คลองส่งน้ำจากนา อ. ชนะ บำรุงพันธ์ ถึง หนองพระ หมู่ที่ ๙	๕๐,๐๐๐	๕๐,๐๐๐	๕๐,๐๐๐	๕๐,๐๐๐	๕๐,๐๐๐	ประชาชนผู้รับ ประโยชน์ละ ๑๐๐	ประชาชนได้ ใช้ประโยชน์ จากคลอง สาธารณะ มากมาย	กองช่าง
๕	โครงการวางท่อระบาย น้ำเสียภายในหมู่บ้าน บ้านนายหนูเจิม - นาง ละเอียด ฤทธิ์รักษา หมู่ที่ ๙	เพื่อให้มีการ ระบายน้ำที่ดี สะดวกป้องกัน ปัญหาน้ำเสีย/ น้ำท่วมขัง	กว้าง ๐.๔๐ x ๑๐๐ ม. ยาว ๑๐๐ เมตร	๑๕๐,๐๐๐	๑๕๐,๐๐๐	๑๕๐,๐๐๐	๑๕๐,๐๐๐	๑๕๐,๐๐๐	ปัญหาน้ำเสีย/ น้ำท่วมขังใน พื้นที่ลัดร่อยละ ๘๐	ระบายน้ำได้ สะดวก รวดเร็ว ลด ปัญหาน้ำท่วม ขัง	กองช่าง
๖	โครงการวางท่อระบาย น้ำเสียภายในหมู่บ้าน บ้านนางจันทร์เพ็ญ - หนองพระ หมู่ที่ ๙	เพื่อให้มีการ ระบายน้ำที่ดี สะดวกป้องกัน ปัญหาน้ำเสีย/ น้ำท่วมขัง	กว้าง ๐.๔๐ x ๑๐๐ ม. ยาว ๓๐๐ เมตร	๑๕๐,๐๐๐	๑๕๐,๐๐๐	๑๕๐,๐๐๐	๑๕๐,๐๐๐	๑๕๐,๐๐๐	ปัญหาน้ำเสีย/ น้ำท่วมขังใน พื้นที่ลัดร่อยละ ๘๐	ระบายน้ำได้ สะดวก รวดเร็ว ลด ปัญหาน้ำท่วม ขัง	กองช่าง



รายละเอียดโครงการพัฒนา  
แผนพัฒนาท้องถิ่น (พ.ศ. ๒๕๖๖ - ๒๕๗๐)  
องค์การบริหารส่วนตำบลคอนสวรรค์ อำเภอคอนสวรรค์ จังหวัดชัยภูมิ

- ก. ยุทธศาสตร์จังหวัดที่ ๑ การสร้างความเข้มแข็งทางเศรษฐกิจฐานรากและแข่งขันได้อย่างยั่งยืน  
 ข. ยุทธศาสตร์การพัฒนาของ อปท. ในเขตจังหวัดที่ ๖ การพัฒนาโครงสร้างพื้นฐานเพื่อรับรองการเป็นศูนย์กลางทางการตลาดและเชื่อมโยงสู่ประเทศในประชาอาเซียน  
 ยุทธศาสตร์ที่ ๑ การพัฒนาโครงการสร้างพื้นฐาน  
 แผนงานอุตสาหกรรมและการโยธา : แหล่งน้ำเพื่ออุปโภค - บริโภค  
งานขุดลอกคลอง,งานวางท่อระบายน้ำ หมู่ที่ ๙

ที่	โครงการ	วัตถุประสงค์	เป้าหมาย (ผลผลิตของโครงการ)	งบประมาณ					ตัวชี้วัด (KPI)	ผลที่คาดว่าจะได้รับ	หน่วยงาน รับผิดชอบหลัก
				๒๕๖๖ (บาท)	๒๕๖๗ (บาท)	๒๕๖๘ (บาท)	๒๕๖๙ (บาท)	๒๕๗๐ (บาท)			
๗	โครงการปรับปรุง ซ่อมแซมท่อระบายน้ำ ภายในหมู่บ้าน หมู่ที่ ๙	เพื่อให้มีการ ระบายน้ำที่ดี สะดวก ป้องกันปัญหา น้ำเสีย/น้ำท่วม ขัง	กว้าง ๐.๔๐ x ๑๐๐ ม. ยาว ๓๐๐ เมตร	๑๕๐,๐๐๐	๑๕๐,๐๐๐	๑๕๐,๐๐๐	๑๕๐,๐๐๐	๑๕๐,๐๐๐	ปัญหาน้ำเสีย/ น้ำท่วมขังใน พื้นที่ลัดร่อยละ ๘๐	ระบายน้ำได้ สะดวกรวดเร็ว ลดปัญหาน้ำ ท่วมขัง	กองช่าง
๘	โครงการวางท่อระบาย น้ำจากบ้านนางด่าง คุณนา ถึงสามแยกบ้าน นายอนุชา บุญโนนแต่	เพื่อให้มีการ ระบายน้ำที่ดี สะดวก ป้องกันปัญหา น้ำเสีย/น้ำท่วม ขัง	ขนาดท่อ Ø ๐.๔๐ม. ยาว ๒๐๐ ม.	๑๕๐,๐๐๐	๑๕๐,๐๐๐	๑๕๐,๐๐๐	๑๕๐,๐๐๐	๑๕๐,๐๐๐	ปัญหาน้ำเสีย/ น้ำท่วมขังใน พื้นที่ลัดร่อยละ ๘๐	ระบายน้ำได้ สะดวกรวดเร็ว ลดปัญหาน้ำ ท่วมขัง	กองช่าง

รายละเอียดโครงการพัฒนา  
แผนพัฒนาท้องถิ่น (พ.ศ. ๒๕๖๖ - ๒๕๗๐)  
องค์การบริหารส่วนตำบลคอนสวรรค์ อำเภอคอนสวรรค์ จังหวัดชัยภูมิ

- ก. ยุทธศาสตร์จังหวัดที่ ๑ การสร้างความเข้มแข็งทางเศรษฐกิจฐานรากและแข่งขันได้อย่างยั่งยืน  
 ข. ยุทธศาสตร์การพัฒนาของ อปท. ในเขตจังหวัดที่ ๖ การพัฒนาโครงสร้างพื้นฐานเพื่อรับรองการเป็นศูนย์กลางทางการตลาดและเชื่อมโยงสู่ประเทศในประชาอาเซียน  
 ยุทธศาสตร์ที่ ๑ การพัฒนาโครงการสร้างพื้นฐาน  
 แผนงานอุตสาหกรรมและการโยธา : งานโครงสร้างพื้นฐาน

ประเภทไฟฟ้า หมู่ที่ ๙

ที่	โครงการ	วัตถุประสงค์	เป้าหมาย (ผลผลิตของโครงการ)	งบประมาณ					ตัวชี้วัด (KPI)	ผลที่คาดว่าจะได้รับ	หน่วยงาน รับผิดชอบหลัก
				๒๕๖๖ (บาท)	๒๕๖๗ (บาท)	๒๕๖๘ (บาท)	๒๕๖๙ (บาท)	๒๕๗๐ (บาท)			
๑	โครงการติดตั้งไฟฟ้าแสงสว่างด้านหลังโรงเรียนบ้านคอนสวรรค์ข้างวัดนภาลี หมู่ที่ ๙	เพื่อให้ประชาชนมีไฟฟ้าใช้อย่างทั่วถึงทุกพื้นที่	จำนวน ๑ จุด	๒,๕๐๐	๒,๕๐๐	๒,๕๐๐	๒,๕๐๐	๒,๕๐๐	ประชาชนผู้รับประโยชน์ทางร้อยละ ๑๐๐	มีไฟฟ้าส่องแสงสว่างปลอดภัยในชีวิตและทรัพย์สิน	กองช่าง
๒	โครงการขยายเขตไฟฟ้าเพื่อการเกษตร หนองอ้อ-ห้วยคู-หนองพระ หมู่ที่ ๙	เพื่อให้ประชาชนมีไฟฟ้าใช้อย่างทั่วถึงทุกพื้นที่	ความยาว ๓๐๐ เมตร	๒๐,๐๐๐	๒๐,๐๐๐	๒๐,๐๐๐	๒๐,๐๐๐	๒๐,๐๐๐	ประชาชนผู้รับประโยชน์ทางร้อยละ ๑๐๐	มีไฟฟ้าส่องแสงสว่างปลอดภัยในชีวิตและทรัพย์สิน	กองช่าง

รายละเอียดโครงการพัฒนา  
 แผนพัฒนาท้องถิ่น (พ.ศ. ๒๕๖๖ - ๒๕๗๐)  
 องค์การบริหารส่วนตำบลคอนสวรรค์ อำเภอคอนสวรรค์ จังหวัดชัยภูมิ

- ก. ยุทธศาสตร์จังหวัดที่ ๑ การสร้างความเข้มแข็งทางเศรษฐกิจฐานรากและแข่งขันได้อย่างยั่งยืน  
 ข. ยุทธศาสตร์การพัฒนาของ อปท. ในเขตจังหวัดที่ ๖ การพัฒนาโครงสร้างพื้นฐานเพื่อรับรองการเป็นศูนย์กลางทางการตลาดและเชื่อมโยงสู่ประเทศในประชาอาเซียน  
 ยุทธศาสตร์ที่ ๑ การพัฒนาโครงการสร้างพื้นฐาน  
 แผนงานอุตสาหกรรมและการโยธา : งานโครงสร้างพื้นฐาน  
ประเภทประปา หมู่ที่ ๙

ที่	โครงการ	วัตถุประสงค์	เป้าหมาย (ผลผลิตของโครงการ)	งบประมาณ					ตัวชี้วัด (KPI)	ผลที่คาดว่าจะได้รับ	หน่วยงาน รับผิดชอบหลัก
				๒๕๖๖ (บาท)	๒๕๖๗ (บาท)	๒๕๖๘ (บาท)	๒๕๖๙ (บาท)	๒๕๗๐ (บาท)			
๑	โครงการขยายเขต ประปาส่วนภูมิภาคสาย บ้านคอนสวรรค์ - กุดจระเข้ หมู่ที่ ๙	ประชาชนมี น้ำประปาใช้ อย่างทั่วถึงทุก พื้นที่	ความยาว ๓๐๐ เมตร	๒๕๐,๐๐๐	๒๕๐,๐๐๐	๒๕๐,๐๐๐	๒๕๐,๐๐๐	๒๕๐,๐๐๐	ประชาชนบ้าน คอนสวรรค์ หมู่ที่ ๙ มีน้ำ อุปโภคบริโภค ร้อยละ ๘๐	ประชาชนมี น้ำประปาใช้ อย่างทั่วถึงทุก พื้นที่	กองช่าง

รายละเอียดโครงการพัฒนา  
 แผนพัฒนาท้องถิ่น (พ.ศ. ๒๕๖๖ - ๒๕๗๐)  
 องค์การบริหารส่วนตำบลคอนสวรรค์ อำเภอคอนสวรรค์ จังหวัดชัยภูมิ

- ก. ยุทธศาสตร์จังหวัดที่ ๑ การสร้างความเข้มแข็งทางเศรษฐกิจฐานรากและแข่งขันได้อย่างยั่งยืน  
 ข. ยุทธศาสตร์การพัฒนาของ อปท. ในเขตจังหวัดที่ ๖ การพัฒนาโครงสร้างพื้นฐานเพื่อรับรองการเป็นศูนย์กลางทางการตลาดและเชื่อมโยงสู่ประเทศในประชาอาเซียน  
 ยุทธศาสตร์ที่ ๑ การพัฒนาโครงการสร้างพื้นฐาน  
 แผนงานอุตสาหกรรมและการโยธา : งานโครงสร้างพื้นฐาน  
ประเภทเสี่ยงตามสาย หมู่ที่ ๙

ที่	โครงการ	วัตถุประสงค์	เป้าหมาย (ผลผลิตของโครงการ)	งบประมาณ					ตัวชี้วัด (KPI)	ผลที่คาดว่าจะได้รับ	หน่วยงาน รับผิดชอบหลัก
				๒๕๖๖ (บาท)	๒๕๖๗ (บาท)	๒๕๖๘ (บาท)	๒๕๖๙ (บาท)	๒๕๗๐ (บาท)			
๑	โครงการขอรับการสนับสนุนจัดซื้อเครื่องขยายเสียงประจำหมู่บ้าน หมู่ที่ ๙	เพื่อให้ได้รับข้อมูลข่าวสาร	หอกระจายข่าวหมู่ที่ ๙	๕๐,๐๐๐	๕๐,๐๐๐	๕๐,๐๐๐	๕๐,๐๐๐	๕๐,๐๐๐	ประชาชนผู้รับประโยชน์ทางร้อยละ ๑๐๐	ประชาชนได้รับข้อมูลข่าวสารอย่างถึง	กองช่าง

รายละเอียดโครงการพัฒนา  
 แผนพัฒนาท้องถิ่น (พ.ศ. ๒๕๖๖ - ๒๕๗๐)  
 องค์การบริหารส่วนตำบลคอนสวรรค์ อำเภอคอนสวรรค์ จังหวัดชัยภูมิ

- ก. ยุทธศาสตร์จังหวัดที่ ๑ การสร้างความเข้มแข็งทางเศรษฐกิจฐานรากและแข่งขันได้อย่างยั่งยืน  
 ข. ยุทธศาสตร์การพัฒนาของ อปท. ในเขตจังหวัดที่ ๖ การพัฒนาโครงสร้างพื้นฐานเพื่อรับรองการเป็นศูนย์กลางทางการตลาดและเชื่อมโยงสู่ประเทศในประชาอาเซียน  
 ยุทธศาสตร์ที่ ๑ การพัฒนาโครงการสร้างพื้นฐาน  
 แผนงานอุตสาหกรรมและการโยธา : งานก่อสร้างโครงสร้างพื้นฐาน (ส่งเสริมสนับสนุนการพัฒนาเส้นทางคมนาคม/ไฟฟ้า/น้ำประปา)

ประเภทถนน หมู่ที่ ๑๐

ที่	โครงการ	วัตถุประสงค์	เป้าหมาย (ผลผลิตของ โครงการ)	งบประมาณ					ตัวชี้วัด (KPI)	ผลที่คาดว่าจะได้รับ	หน่วยงาน รับผิดชอบหลัก
				๒๕๖๖ (บาท)	๒๕๖๗ (บาท)	๒๕๖๘ (บาท)	๒๕๖๙ (บาท)	๒๕๗๐ (บาท)			
๑	โครงการก่อสร้างถนนคอนกรีตเสริมเหล็กซอยบ้านนายคำสิงห์ - บ้านนายวสันต์ ๓ x ๕ ม.หนา ๐.๑๕ ม. หมู่ที่ ๑๐	เพื่อใช้ในการสัญจรสะดวก	โครงการก่อสร้างถนนคอนกรีตเสริมเหล็กซอยบ้านนายคำสิงห์-บ้านนายวสันต์ ๓ x ๕ ม.หนา ๐.๑๕ ม. หมู่ที่ ๑๐	๑๕,๐๐๐	๑๕,๐๐๐	๑๕,๐๐๐	๑๕,๐๐๐	๑๕,๐๐๐	ประชาชนผู้ที่ใช้เส้นทางร้อยละ ๑๐๐ ของผู้ที่สัญจรไปมา	ประชาชนได้ใช้เส้นทางสะดวกและใช้การคมนาคม	กองช่าง
๒	โครงการก่อสร้างถนนคอนกรีตเสริมเหล็กบ้านนางน้ำว จอมศึก-วัด ๓ x ๑๐๐ ม. หนา ๐.๑๕ ม. หมู่ที่ ๑๐	เพื่อใช้ในการสัญจรสะดวก	โครงการก่อสร้างถนนคอนกรีตเสริมเหล็กบ้านนางน้ำว จอมศึก-วัด ๓ x ๑๐๐ ม. หนา ๐.๑๕ม.	๓๐๐,๐๐๐	๓๐๐,๐๐๐	๓๐๐,๐๐๐	๓๐๐,๐๐๐	๓๐๐,๐๐๐	ประชาชนผู้ที่ใช้เส้นทางร้อยละ ๑๐๐ ของผู้ที่สัญจรไปมา	ประชาชนได้ใช้เส้นทางสะดวกและใช้การคมนาคม	กองช่าง
๓	โครงการก่อสร้างถนนคอนกรีตเสริมเหล็กบ้านนางเอี่ยมภร - บ้านนางจิตตา ๔ x ๑๐๐ ม. หนา ๐.๑๕ ม.	เพื่อใช้ในการสัญจรสะดวก	โครงการก่อสร้างถนนคอนกรีตเสริมเหล็กบ้านนางเอี่ยมภร-บ้านนางจิตตา	๓๐๐,๐๐๐	๓๐๐,๐๐๐	๓๐๐,๐๐๐	๓๐๐,๐๐๐	๓๐๐,๐๐๐	ประชาชนผู้ที่ใช้เส้นทางร้อยละ ๑๐๐ ของผู้ที่สัญจรไปมา	ประชาชนได้ใช้เส้นทางสะดวกและใช้การคมนาคม	กองช่าง

รายละเอียดโครงการพัฒนา  
 แผนพัฒนาท้องถิ่น (พ.ศ. ๒๕๖๖ – ๒๕๗๐)  
 องค์การบริหารส่วนตำบลคอนสวรรค์ อำเภอคอนสวรรค์ จังหวัดชัยภูมิ

ก. ยุทธศาสตร์จังหวัดที่ ๑ การสร้างความเข้มแข็งทางเศรษฐกิจฐานรากและแข่งขันได้อย่างยั่งยืน

ข. ยุทธศาสตร์การพัฒนาของ อปท. ในเขตจังหวัดที่ ๖ การพัฒนาโครงสร้างพื้นฐานเพื่อรับรองการเป็นศูนย์กลางทางการตลาดและเชื่อมโยงสู่ประเทศในประชาอาเซียน

ยุทธศาสตร์ที่ ๑ การพัฒนาโครงการสร้างพื้นฐาน

แผนงานอุตสาหกรรมและการโยธา : งานก่อสร้างโครงสร้างพื้นฐาน (ส่งเสริมสนับสนุนการพัฒนาเส้นทางคมนาคม/ไฟฟ้า/น้ำประปา)

ประเภทถนน หมู่ที่ ๑๐

ที่	โครงการ	วัตถุประสงค์	เป้าหมาย (ผลผลิตของโครงการ)	งบประมาณ					ตัวชี้วัด (KPI)	ผลที่คาดว่าจะได้รับ	หน่วยงาน รับผิดชอบหลัก
				๒๕๖๖ (บาท)	๒๕๖๗ (บาท)	๒๕๖๘ (บาท)	๒๕๖๙ (บาท)	๒๕๗๐ (บาท)			
๔	โครงการก่อสร้างถนนคอนกรีตเสริมเหล็กจากโรงเรียนบ้านหนองโก-หนองโกสาธารณะ ๓ x ๑๐๐ ม. หน้า ๐.๑๕ ม. หมู่ที่ ๑๐	เพื่อใช้ในการสัญจรสะดวก	โครงการก่อสร้างถนนคอนกรีตเสริมเหล็กจากโรงเรียนบ้านหนองโก-หนองโกสาธารณะ ๓ x ๑๐๐ ม. หน้า ๐.๑๕ ม. หมู่ที่ ๑๐	๓๐๐,๐๐๐	๓๐๐,๐๐๐	๓๐๐,๐๐๐	๓๐๐,๐๐๐	๓๐๐,๐๐๐	ประชาชนผู้ใช้เส้นทางร้อยละ ๑๐๐ ของผู้ที่สัญจรไปมา	ประชาชนได้ใช้เส้นทางสะดวกและใช้การคมนาคม	กองช่าง
๕	โครงการก่อสร้างถนนคอนกรีตเสริมเหล็กสายนางสาวกมัยธร -บ้านนางมนิต ๔ x ๒๕๐ม. หน้า ๐.๑๕ ม. หมู่ที่ ๑๐	เพื่อใช้ในการสัญจรสะดวก	โครงการก่อสร้างถนนคอนกรีตเสริมเหล็กสายนางสาวกมัยธร - บ้านนางมนิต ๔ x ๒๕๐ ม. หน้า ๐.๑๕ ม.	๘๐๐,๐๐๐	๘๐๐,๐๐๐	๘๐๐,๐๐๐	๘๐๐,๐๐๐	๘๐๐,๐๐๐	ประชาชนผู้ใช้เส้นทางร้อยละ ๑๐๐ ของผู้ที่สัญจรไปมา	ประชาชนได้ใช้เส้นทางสะดวกและใช้การคมนาคม	กองช่าง
๖	โครงการก่อสร้างถนนคอนกรีตเสริมเหล็กจากฟาร์มเปิด-ถนนลาดยาง ๕ x ๗๐๐ม.หน้า ๐.๑๕ ม. หมู่ที่ ๑๐	เพื่อใช้ในการสัญจรสะดวก	โครงการก่อสร้างถนนคอนกรีตเสริมเหล็กจากฟาร์มเปิด-ถนนลาดยาง ๕ x ๗๐๐ ม. หน้า ๐.๑๕ ม.หมู่ที่ ๑๐	๓,๕๐๐,๐๐๐	๓,๕๐๐,๐๐๐	๓,๕๐๐,๐๐๐	๓,๕๐๐,๐๐๐	๓,๕๐๐,๐๐๐	ประชาชนผู้ใช้เส้นทางร้อยละ ๑๐๐ ของผู้ที่สัญจรไปมา	ประชาชนได้ใช้เส้นทางสะดวกและใช้การคมนาคม	กองช่าง

รายละเอียดโครงการพัฒนา  
 แผนพัฒนาท้องถิ่น (พ.ศ. ๒๕๖๖ – ๒๕๗๐)  
 องค์การบริหารส่วนตำบลคอนสวรรค์ อำเภอคอนสวรรค์ จังหวัดชัยภูมิ

ก. ยุทธศาสตร์จังหวัดที่ ๑ การสร้างความเข้มแข็งทางเศรษฐกิจฐานรากและแข่งขันได้อย่างยั่งยืน

ข. ยุทธศาสตร์การพัฒนาของ อปท. ในเขตจังหวัดที่ ๖ การพัฒนาโครงสร้างพื้นฐานเพื่อรับรองการเป็นศูนย์กลางทางการตลาดและเชื่อมโยงสู่ประเทศในประชาอาเซียน

ยุทธศาสตร์ที่ ๑ การพัฒนาโครงการสร้างพื้นฐาน

แผนงานอุตสาหกรรมและการโยธา : งานก่อสร้างโครงสร้างพื้นฐาน (ส่งเสริมสนับสนุนการพัฒนาเส้นทางคมนาคม/ไฟฟ้า/น้ำประปา)

ประเภทถนน หมู่ที่ ๑๐

ที่	โครงการ	วัตถุประสงค์	เป้าหมาย (ผลผลิตของโครงการ)	งบประมาณ					ตัวชี้วัด (KPI)	ผลที่คาดว่าจะได้รับ	หน่วยงาน รับผิดชอบหลัก
				๒๕๖๖ (บาท)	๒๕๖๗ (บาท)	๒๕๖๘ (บาท)	๒๕๖๙ (บาท)	๒๕๗๐ (บาท)			
๗	โครงการซ่อมแซมถนน คสล.เส้นหน้าบ้านนางศิริ ๔ x ๑๕ ม. หมู่ที่ ๑๐	เพื่อใช้ในการสัญจร สะดวก	โครงการซ่อมแซมถนนค สล.เส้นหน้าบ้านนางศิริ ๔ x ๑๕ ม. หนา ๐.๑๕ ม.	๔๕,๐๐๐	๔๕,๐๐๐	๔๕,๐๐๐	๔๕,๐๐๐	๔๕,๐๐๐	ประชาชนผู้ ใช้เส้นทางร้อย ละ ๑๐๐ ของผู้ ที่สัญจรไปมา	ประชาชนได้ใช้ เส้นทางสะดวก และใช้การ คมนาคม	กองช่าง
๘	โครงการปรับปรุงลูกรังถนน เพื่อการเกษตร เส้นทางโสก ข้างตาย-นายนายพิช ระยะทาง ๑,๐๐๐ เมตร หมู่ที่ ๑๐	เพื่อใช้ในการสัญจร สะดวก	ระยะทาง ๑,๐๐๐ เมตร	๕๐,๐๐๐	๕๐,๐๐๐	๕๐,๐๐๐	๕๐,๐๐๐	๕๐,๐๐๐	ประชาชนผู้ ใช้เส้นทางร้อย ละ ๑๐๐ ของผู้ ที่สัญจรไปมา	ประชาชนได้ใช้ เส้นทางสะดวก และใช้การ คมนาคม	กองช่าง
๙	โครงการซ่อมแซมถนน คสล.จากบ้านนายวิชาญ – ป้อมยาม ระยะทาง ๑๐๐ ม.	เพื่อใช้ในการสัญจร สะดวก	ถนนคสล.จากบ้านนาย วิชาญ – ป้อมยาม กวาง ๔ ม. ยาว ๑๐๐ ม. หนา ๐.๑๕ ม.	๓๐๐,๐๐๐	๓๐๐,๐๐๐	๓๐๐,๐๐๐	๓๐๐,๐๐๐	๓๐๐,๐๐๐	ประชาชนผู้ ใช้เส้นทางร้อย ละ ๑๐๐ ของผู้ ที่สัญจรไปมา	ประชาชนผู้ ใช้เส้นทางร้อย ละ ๑๐๐ ของผู้ ที่สัญจรไปมา	กองช่าง

รายละเอียดโครงการพัฒนา  
 แผนพัฒนาท้องถิ่น (พ.ศ. ๒๕๖๖ - ๒๕๗๐)  
 องค์การบริหารส่วนตำบลคอนสวรรค์ อำเภอคอนสวรรค์ จังหวัดชัยภูมิ

- ก. ยุทธศาสตร์จังหวัดที่ ๑ การสร้างความเข้มแข็งทางเศรษฐกิจฐานรากและแข่งขันได้อย่างยั่งยืน  
 ข. ยุทธศาสตร์การพัฒนาของ อปท. ในเขตจังหวัดที่ ๖ การพัฒนาโครงสร้างพื้นฐานเพื่อรับรองการเป็นศูนย์กลางทางการตลาดและเชื่อมโยงสู่ประเทศในประชาอาเซียน  
 ยุทธศาสตร์ที่ ๑ การพัฒนาโครงการสร้างพื้นฐาน  
 แผนงานอุตสาหกรรมและการโยธา : งานก่อสร้างโครงสร้างพื้นฐาน (ส่งเสริมสนับสนุนการพัฒนาเส้นทางคมนาคม/ไฟฟ้า/น้ำประปา)

ประเภทถนน หมู่ที่ ๑๐

ที่	โครงการ	วัตถุประสงค์	เป้าหมาย (ผลผลิตของโครงการ)	งบประมาณ					ตัวชี้วัด (KPI)	ผลที่คาดว่าจะได้รับ	หน่วยงาน รับผิดชอบหลัก
				๒๕๖๖ (บาท)	๒๕๖๗ (บาท)	๒๕๖๘ (บาท)	๒๕๖๙ (บาท)	๒๕๗๐ (บาท)			
๑๐	โครงการซ่อมแซมถนนลูกรังโดยปรับเกรดพร้อมบดอัดสายหนองซึ่ซึ่ ๓ ม. x ๑,๑๐๐ เมตร หมู่ที่ ๑๐	เพื่อใช้ในการสัญจรสะดวก	๓ ม. x ๑,๑๐๐ เมตร หน้า ๐.๑๐ ม.	๕๐,๐๐๐	๕๐,๐๐๐	๕๐,๐๐๐	๕๐,๐๐๐	๕๐,๐๐๐	ประชาชนผู้ใช้เส้นทางร้อยละ ๑๐๐ ของผู้ที่สัญจรไปมา	ประชาชนได้ใช้เส้นทางสะดวกและใช้การคมนาคม	กองช่าง
๑๑	โครงการปรับปรุงซ่อมแซมถนนดินพร้อมลงลูกรัง หมู่ที่ ๑๐ ขนาด ๓ เมตร x ๑๕๐ เมตร สูง ๑.๒๐ เมตร	เพื่อใช้ในการสัญจรสะดวก	ขนาด ๓ เมตร x ๑๕๐ เมตร หน้า ๐.๑๐ ม.	๓๐,๐๐๐	๓๐,๐๐๐	๓๐,๐๐๐	๓๐,๐๐๐	๓๐,๐๐๐	ประชาชนผู้ใช้เส้นทางร้อยละ ๑๐๐ ของผู้ที่สัญจรไปมา	ประชาชนได้ใช้เส้นทางสะดวกและใช้การคมนาคม	กองช่าง



รายละเอียดโครงการพัฒนา  
 แผนพัฒนาท้องถิ่น (พ.ศ. ๒๕๖๖ - ๒๕๗๐)  
 องค์การบริหารส่วนตำบลคอนสวรรค์ อำเภอคอนสวรรค์ จังหวัดชัยภูมิ

ก. ยุทธศาสตร์จังหวัดที่ ๑ การสร้างความเข้มแข็งทางเศรษฐกิจฐานรากและแข่งขันได้อย่างยั่งยืน

ข. ยุทธศาสตร์การพัฒนาของ อปท. ในเขตจังหวัดที่ ๖ การพัฒนาโครงสร้างพื้นฐานเพื่อรับรองการเป็นศูนย์กลางทางการตลาดและเชื่อมโยงสู่ประเทศในประชาอาเซียน

ยุทธศาสตร์ที่ ๑ การพัฒนาโครงการสร้างพื้นฐาน

แผนงานอุตสาหกรรมและการโยธา : งานก่อสร้างโครงสร้างพื้นฐาน (ส่งเสริมสนับสนุนการพัฒนาเส้นทางคมนาคม/ไฟฟ้า/น้ำประปา)

ประเภทถนน หมู่ที่ ๑๐

ที่	โครงการ	วัตถุประสงค์	เป้าหมาย (ผลผลิตของโครงการ)	งบประมาณ					ตัวชี้วัด (KPI)	ผลที่คาดว่าจะได้รับ	หน่วยงาน รับผิดชอบหลัก
				๒๕๖๖ (บาท)	๒๕๖๗ (บาท)	๒๕๖๘ (บาท)	๒๕๖๙ (บาท)	๒๕๗๐ (บาท)			
๑๒	โครงการก่อสร้างถนนคอนกรีตจากบ้านนายศุภชัย - บ้านนายนิต เลี้ยงโอวาท หมู่ที่ ๑๐	เพื่อให้เกิดความสะดวกในการสัญจรไปมาของประชาชนที่ใช้ถนน	กว้าง ๔.๐๐ เมตร ยาว ๕๐๐ ม. หนา ๐.๑๕ เมตร ปริมาตร ๓๐๐ ลบ.ม.	๖๐๐,๐๐๐	๖๐๐,๐๐๐	๖๐๐,๐๐๐	๖๐๐,๐๐๐	๖๐๐,๐๐๐	ประชาชนผู้ใช้เส้นทางร้อยละ ๑๐๐ ของผู้ที่สัญจรไปมา	ประชาชนได้ใช้เส้นทางสะดวกและใช้การคมนาคม	กองช่าง
๑๓	โครงการปรับปรุงถนนลูกรังเพื่อการเกษตรสายโคกดินแดง หมู่ที่ ๑๐	เพื่อให้เกิดความสะดวกในการสัญจรไปมาของประชาชนที่ใช้ถนน	กว้าง ๓.๐๐ เมตร ยาว ๒,๐๐๐ ม. หนา ๐.๑๐ เมตร ปริมาตร ๖๐๐๐ ลบ.ม.	๑๕๐,๐๐๐	๑๕๐,๐๐๐	๑๕๐,๐๐๐	๑๕๐,๐๐๐	๑๕๐,๐๐๐	ประชาชนผู้ใช้เส้นทางร้อยละ ๑๐๐ ของผู้ที่สัญจรไปมา	ประชาชนได้ใช้เส้นทางสะดวกและใช้การคมนาคม	กองช่าง
๑๔	โครงการก่อสร้างถนนดินเพื่อการเกษตรจากหนองกระแซงกะเปา-ฟาร์มเป็ด หมู่ที่ ๑๐	เพื่อให้เกิดความสะดวกในการสัญจรไปมาของประชาชนที่ใช้ถนน	กว้าง ๔.๐๐ เมตร ยาว ๓,๐๐๐ ม. หนา ๐.๑๐ เมตร ปริมาตร ๑,๒๐๐ ลบ.ม.	๓๐๐,๐๐๐	๓๐๐,๐๐๐	๓๐๐,๐๐๐	๓๐๐,๐๐๐	๓๐๐,๐๐๐	ประชาชนผู้ใช้เส้นทางร้อยละ ๑๐๐ ของผู้ที่สัญจรไปมา	ประชาชนได้ใช้เส้นทางสะดวกและใช้การคมนาคม	กองช่าง

รายละเอียดโครงการพัฒนา  
แผนพัฒนาท้องถิ่น (พ.ศ. ๒๕๖๖ - ๒๕๗๐)  
องค์การบริหารส่วนตำบลคอนสวรรค์ อำเภอคอนสวรรค์ จังหวัดชัยภูมิ

ก. ยุทธศาสตร์จังหวัดที่ ๑ การสร้างความเข้มแข็งทางเศรษฐกิจฐานรากและแข่งขันได้อย่างยั่งยืน

ข. ยุทธศาสตร์การพัฒนาของ อปท. ในเขตจังหวัดที่ ๖ การพัฒนาโครงสร้างพื้นฐานเพื่อรับรองการเป็นศูนย์กลางทางการตลาดและเชื่อมโยงสู่ประเทศในประชาอาเซียน

ยุทธศาสตร์ที่ ๑ การพัฒนาโครงการสร้างพื้นฐาน

แผนงานอุตสาหกรรมและการโยธา : งานก่อสร้างโครงสร้างพื้นฐาน (ส่งเสริมสนับสนุนการพัฒนาเส้นทางคมนาคม/ไฟฟ้า/น้ำประปา)

ประเภทถนน หมู่ที่ ๑๐

ที่	โครงการ	วัตถุประสงค์	เป้าหมาย (ผลผลิตของ โครงการ)	งบประมาณ					ตัวชี้วัด (KPI)	ผลที่คาดว่าจะได้รับ	หน่วยงาน รับผิดชอบหลัก
				๒๕๖๖ (บาท)	๒๕๖๗ (บาท)	๒๕๖๘ (บาท)	๒๕๖๙ (บาท)	๒๕๗๐ (บาท)			
๑๕	โครงการก่อสร้างถนนคอนกรีตเสริมเหล็กจากบ้าน น.ส.หอมไกล - บ้านนางจิตตา หมู่ที่ ๑๐	เพื่อใช้ในการสัญจรสะดวก	๔ x ๒๐๐ ม. หนา ๐.๑๕ ม.	๗๐๐,๐๐๐	๗๐๐,๐๐๐	๗๐๐,๐๐๐	๗๐๐,๐๐๐	๗๐๐,๐๐๐	ประชาชนผู้ที่ใช้เส้นทางร้อยละ ๑๐๐ ของผู้ที่สัญจรไปมา	ประชาชนได้ใช้เส้นทางสะดวกและใช้การคมนาคม	กองช่าง
๑๖	โครงการก่อสร้างถนนคอนกรีตเสริมเหล็กจากบ้านนายธวัช - ป้อมยาม หมู่ที่ ๑๐	เพื่อใช้ในการสัญจรสะดวก	๔ x ๑๐๐ ม. หนา ๐.๑๕ ม.	๔๐๐,๐๐๐	๔๐๐,๐๐๐	๔๐๐,๐๐๐	๔๐๐,๐๐๐	๔๐๐,๐๐๐	ประชาชนผู้ที่ใช้เส้นทางร้อยละ ๑๐๐ ของผู้ที่สัญจรไปมา	ประชาชนได้ใช้เส้นทางสะดวกและใช้การคมนาคม	กองช่าง
๑๗	โครงการก่อสร้างถนนคอนกรีตเสริมเหล็กจากพื้นที่นายอาคม-บ้านนายสละ หมู่ ๑๐	เพื่อใช้ในการสัญจรสะดวก	๔ x ๑๐๐ ม. หนา ๐.๑๕ ม.	๔๐๐,๐๐๐	๔๐๐,๐๐๐	๔๐๐,๐๐๐	๔๐๐,๐๐๐	๔๐๐,๐๐๐	ประชาชนผู้ที่ใช้เส้นทางร้อยละ ๑๐๐ ของผู้ที่สัญจรไปมา	ประชาชนได้ใช้เส้นทางสะดวกและใช้การคมนาคม	กองช่าง
๑๘	โครงการก่อสร้างถนนคอนกรีตเสริมเหล็กเชื่อมต่อสายเดิมบริเวณหน้าบ้านนายสละ หมู่ที่ ๑๐	เพื่อใช้ในการสัญจรสะดวก	กว้าง ๔ ม. ยาว ๕๐ ม. หนา ๐.๑๕ ม. หรือมีปริมาณพื้นที่ไม่น้อยกว่า ๒๕๐ ตารางเมตร	๑๐๙,๐๐๐	๑๐๙,๐๐๐	๑๐๙,๐๐๐	๑๐๙,๐๐๐	๑๐๙,๐๐๐	ประชาชนผู้ที่ใช้เส้นทางร้อยละ ๑๐๐ ของผู้ที่สัญจรไปมา	ประชาชนได้ใช้เส้นทางสะดวกและใช้การคมนาคม	กองช่าง

รายละเอียดโครงการพัฒนา  
 แผนพัฒนาท้องถิ่น (พ.ศ. ๒๕๖๖ - ๒๕๗๐)  
 องค์การบริหารส่วนตำบลคอนสวรรค์ อำเภอคอนสวรรค์ จังหวัดชัยภูมิ

- ก. ยุทธศาสตร์จังหวัดที่ ๑ การสร้างความเข้มแข็งทางเศรษฐกิจฐานรากและแข่งขันได้อย่างยั่งยืน  
 ข. ยุทธศาสตร์การพัฒนาของ อปท. ในเขตจังหวัดที่ ๖ การพัฒนาโครงสร้างพื้นฐานเพื่อรับรองการเป็นศูนย์กลางทางการตลาดและเชื่อมโยงสู่ประเทศในประชาอาเซียน  
 ยุทธศาสตร์ที่ ๑ การพัฒนาโครงการสร้างพื้นฐาน  
 แผนงานอุตสาหกรรมและการโยธา : แหล่งน้ำเพื่ออุปโภค - บริโภค

งานขุดลอกคลอง,งานวางท่อระบายน้ำ หมู่ที่ ๑๐

ที่	โครงการ	วัตถุประสงค์	เป้าหมาย (ผลผลิตของโครงการ)	งบประมาณ					ตัวชี้วัด (KPI)	ผลที่คาดว่าจะได้รับ	หน่วยงาน รับผิดชอบหลัก
				๒๕๖๖ (บาท)	๒๕๖๗ (บาท)	๒๕๖๘ (บาท)	๒๕๖๙ (บาท)	๒๕๗๐ (บาท)			
๑	โครงการวางท่อส่งน้ำเพื่อการเกษตรจากคลองโสภะชัย ตาย-นางเยวราช ช่วยนาขนาด ๐.๖๐ x ๑๐๐ ม. จำนวน ๒๕๐ ท่อน ๔ จุด หมู่ที่ ๑๐	เพื่อส่งน้ำทำการเกษตร	โครงการวางท่อส่งน้ำเพื่อการเกษตรจากคลองโสภะชัย ตาย-นางเยวราช ช่วยนาขนาด ๐.๖๐ x ๑๐๐ ม. จำนวน ๒๕๐ ท่อน	๑๐๐,๐๐๐	๑๐๐,๐๐๐	๑๐๐,๐๐๐	๑๐๐,๐๐๐	๑๐๐,๐๐๐	ประชาชนผู้รับประโยชน์ละ ๑๐๐	ประชาชนได้รับน้ำเพื่อทำการเกษตรอย่างทั่วถึง	กองช่าง
๒	โครงการวางท่อระบายน้ำเสียในหมู่บ้านอุทัย สามแยกบ้าน นางหลอดขนาด ๐.๓๐ x ๑๐๐ ม. ระยะทาง ๑๐๐ ม. พร้อมบ่อพัก ๓ จุด หมู่ที่ ๑๐	เพื่อระบายน้ำเสียของได้สะดวก	โครงการวางท่อระบายน้ำเสียในหมู่บ้านอุทัย สามแยกบ้าน นางหลอดขนาด ๐.๓๐ x ๑๐๐ ม. ระยะทาง ๑๐๐ ม. พร้อมบ่อพัก ๓ จุด	๑๐๐,๐๐๐	๑๐๐,๐๐๐	๑๐๐,๐๐๐	๑๐๐,๐๐๐	๑๐๐,๐๐๐	ประชาชนผู้รับประโยชน์ละ ๑๐๐	น้ำไม่ท่วมขังในฤดูฝน	กองช่าง
๓	โครงการวางท่อระบายน้ำเสียในจากบ้าน นางหลอด-บ้านนายอคมขนาด ๐.๓๐x ๑๐๐ ม. ระยะทาง ๒๕๐ม. พร้อมบ่อพัก ๕ จุด หมู่ที่ ๑๐	เพื่อระบายน้ำเสียของได้สะดวก	ท่อระบายน้ำเสียในจากบ้าน นางหลอด-บ้านนายอคมขนาด ๐.๓๐ x ๑๐๐ ม. ระยะทาง ๒๕๐ ม. พร้อมบ่อพัก ๕ จุด	๑๕๐,๐๐๐	๑๕๐,๐๐๐	๑๕๐,๐๐๐	๑๕๐,๐๐๐	๑๕๐,๐๐๐	ประชาชนผู้รับประโยชน์ละ ๑๐๐	น้ำไม่ท่วมขังในฤดูฝน	กองช่าง

รายละเอียดโครงการพัฒนา  
 แผนพัฒนาท้องถิ่น (พ.ศ. ๒๕๖๖ - ๒๕๗๐)  
 องค์การบริหารส่วนตำบลคอนสวรรค์ อำเภอคอนสวรรค์ จังหวัดชัยภูมิ

- ก. ยุทธศาสตร์จังหวัดที่ ๑ การสร้างความเข้มแข็งทางเศรษฐกิจฐานรากและแข่งขันได้อย่างยั่งยืน  
 ข. ยุทธศาสตร์การพัฒนาของ อปท. ในเขตจังหวัดที่ ๖ การพัฒนาโครงสร้างพื้นฐานเพื่อรับรองการเป็นศูนย์กลางทางการตลาดและเชื่อมโยงสู่ประเทศในประชาอาเซียน

ยุทธศาสตร์ที่ ๑ การพัฒนาโครงการสร้างพื้นฐาน

แผนงานอุตสาหกรรมและการโยธา : แหล่งน้ำเพื่ออุปโภค - บริโภค

งานขุดลอกคลอง,งานวางท่อระบายน้ำ หมู่ที่ ๑๐

ที่	โครงการ	วัตถุประสงค์	เป้าหมาย (ผลผลิตของโครงการ)	งบประมาณ					ตัวชี้วัด (KPI)	ผลที่คาดว่าจะได้รับ	หน่วยงาน รับผิดชอบหลัก
				๒๕๖๖ (บาท)	๒๕๖๗ (บาท)	๒๕๖๘ (บาท)	๒๕๖๙ (บาท)	๒๕๗๐ (บาท)			
๔	โครงการขุดลอกส่งน้ำเพื่อการเกษตรจากนา นายเสงี่ยม-คลองโคกดินแดงลึก ๒.๕ เมตร ขนาด ๕ x๑,๒๐๐ ม.พร้อมวางท่อ ๕ จุดขนาดท่อ ๐.๖๐ x ๑๐๐ ม. จำนวน ๓๕ ท่อน หมู่ที่ ๑๐	เพื่อส่งน้ำเพื่อทำการเกษตร	คลองส่งน้ำเพื่อการเกษตรจากนา นายเสงี่ยม-คลองโคกดินแดง	๓๐๐,๐๐๐	๓๐๐,๐๐๐	๓๐๐,๐๐๐	๓๐๐,๐๐๐	๓๐๐,๐๐๐	ประชาชนผู้รับประโยชน์ละ ๑๐๐	ประชาชนได้ใช้ประโยชน์จากคลองสาธารณะมากมาย	กองช่าง
๕	โครงการขุดลอกคลองส่งน้ำเพื่อการเกษตร จากนา นายจง-นายเสงี่ยม ขนาด ๕ x ๑,๐๐๐ ม. หมู่ที่ ๑๐	เพื่อส่งน้ำทำการเกษตร	โครงการขุดลอกคลองส่งน้ำเพื่อการเกษตรจากนา นายจง-นายเสงี่ยม ๕ x ๑,๐๐๐ ม.	๘๐๐,๐๐๐	๘๐๐,๐๐๐	๘๐๐,๐๐๐	๘๐๐,๐๐๐	๘๐๐,๐๐๐	ประชาชนผู้รับประโยชน์ละ ๑๐๐	ประชาชนได้มีน้ำไว้เพื่อการเกษตร	กองช่าง
๖	โครงการก่อสร้างคลอง ดาดคอนกรีตส่งน้ำเพื่อการเกษตร ๑ x ๒,๒๐๐ ม. หมู่ที่ ๑๐	เพื่อส่งน้ำทำการเกษตร	คลองดาดคอนกรีตส่งน้ำเพื่อการเกษตร ๑ x ๒,๒๐๐ ม.	๓,๕๐๐,๐๐๐	๓,๕๐๐,๐๐๐	๓,๕๐๐,๐๐๐	๓,๕๐๐,๐๐๐	๓,๕๐๐,๐๐๐	ประชาชนผู้รับประโยชน์ละ ๑๐๐	ประชาชนได้มีน้ำไว้เพื่อการเกษตร	กองช่าง

รายละเอียดโครงการพัฒนา  
 แผนพัฒนาท้องถิ่น (พ.ศ. ๒๕๖๖ - ๒๕๗๐)  
 องค์การบริหารส่วนตำบลคอนสวรรค์ อำเภอคอนสวรรค์ จังหวัดชัยภูมิ

- ก. ยุทธศาสตร์จังหวัดที่ ๑ การสร้างความเข้มแข็งทางเศรษฐกิจฐานรากและแข่งขันได้อย่างยั่งยืน  
 ข. ยุทธศาสตร์การพัฒนาของ อปท. ในเขตจังหวัดที่ ๖ การพัฒนาโครงสร้างพื้นฐานเพื่อรับรองการเป็นศูนย์กลางทางการตลาดและเชื่อมโยงสู่ประเทศในประชาอาเซียน  
 ยุทธศาสตร์ที่ ๑ การพัฒนาโครงการสร้างพื้นฐาน  
 แผนงานอุตสาหกรรมและการโยธา : แหล่งน้ำเพื่ออุปโภค - บริโภค

งานขุดลอกคลอง,งานวางท่อระบายน้ำ หมู่ที่ ๑๐

ที่	โครงการ	วัตถุประสงค์	เป้าหมาย (ผลผลิตของโครงการ)	งบประมาณ					ตัวชี้วัด (KPI)	ผลที่คาดว่าจะได้รับ	หน่วยงาน รับผิดชอบหลัก
				๒๕๖๖ (บาท)	๒๕๖๗ (บาท)	๒๕๖๘ (บาท)	๒๕๖๙ (บาท)	๒๕๗๐ (บาท)			
๗	โครงการซ่อมแซมฝายกั้นน้ำโดยการวางท่อระบายน้ำ ขนาด ๐.๖๐ x ๑๐๐ จำนวน ๑ ท่อน จุดนายนายไสว แต่งพันธ์ หมู่ที่ ๑๐	เพื่อส่งน้ำเพื่อทำการเกษตร	ฝายกั้นน้ำโดยการวางท่อระบายน้ำ ขนาด ๐.๖๐ x ๑๐๐ จำนวน ๑ ท่อน จุดนายนายไสว แต่งพันธ์ หมู่ที่ ๑๐	๗๐๐,๐๐๐	๗๐๐,๐๐๐	๗๐๐,๐๐๐	๗๐๐,๐๐๐	๗๐๐,๐๐๐	ประชาชนผู้รับประโยชน์ละ ๑๐๐	ประชาชนได้ใช้ประโยชน์จากฝายสาธารณะมากมาย	กองช่าง
๘	โครงการวางท่อระบายน้ำคอนกรีตเสริมเหล็กภายในหมู่บ้าน ขนาดท่อ Ø ๐.๓๐ x ๑.๐๐ เมตร จำนวน ๗๓ ท่อนพร้อมบ่อพักปิดฝา หมู่ที่ ๑๐	เพื่อระบายน้ำในหมู่บ้านได้สะดวก	ท่อระบายน้ำคอนกรีตเสริมเหล็กภายในหมู่บ้าน ขนาดท่อ Ø ๐.๓๐ x ๑.๐๐ เมตร จำนวน ๗๓ ท่อนพร้อมบ่อพักปิดฝา	๕๐,๐๐๐	๕๐,๐๐๐	๕๐,๐๐๐	๕๐,๐๐๐	๕๐,๐๐๐	ประชาชนผู้รับประโยชน์ละ ๑๐๐	แก้ไขปัญหา น้ำท่วมขังในหมู่บ้าน	กองช่าง

รายละเอียดโครงการพัฒนา

แผนพัฒนาท้องถิ่น (พ.ศ. ๒๕๖๖ - ๒๕๗๐)

องค์การบริหารส่วนตำบลคอนสวรรค์ อำเภอคอนสวรรค์ จังหวัดชัยภูมิ

ก. ยุทธศาสตร์จังหวัดที่ ๑ การสร้างความเข้มแข็งทางเศรษฐกิจฐานรากและแข่งขันได้อย่างยั่งยืน

ข. ยุทธศาสตร์การพัฒนาของ อปท. ในเขตจังหวัดที่ ๖ การพัฒนาโครงสร้างพื้นฐานเพื่อรองรับการเป็นศูนย์กลางทางการตลาดและเชื่อมโยงสู่ประเทศในประชาอาเซียน

ยุทธศาสตร์ที่ ๑ การพัฒนาโครงสร้างพื้นฐาน

แผนงานอุตสาหกรรมและการโยธา : แหล่งน้ำเพื่ออุปโภค - บริโภค

งานชุดลอกคลอง,งานวางท่อระบายน้ำ หมู่ที่ ๑๐

ที่	โครงการ	วัตถุประสงค์	เป้าหมาย (ผลผลิตของ โครงการ)	งบประมาณ					ตัวชี้วัด (KPI)	ผลที่คาดว่าจะได้รับ	หน่วยงาน รับผิดชอบหลัก
				๒๕๖๖ (บาท)	๒๕๖๗ (บาท)	๒๕๖๘ (บาท)	๒๕๖๙ (บาท)	๒๕๗๐ (บาท)			
๙	โครงการชุดลอกคลองส่งน้ำเพื่อการเกษตร จากนา นายเสงี่ยม - คลองโคกดินแดง เชื่อมต่อกับตำบลโคกมั่งงอย และศรีสำราญ หมู่ที่ ๑๐	เพื่อจ่ายน้ำแก่เกษตรกรใช้ในการอุปโภคบริโภค	กว้าง ๓.๐๐ ม. ยาว ๑,๒๐๐ ม. ลึก ๒.๐๐ เมตร	๗๐๐,๐๐๐	๗๐๐,๐๐๐	๗๐๐,๐๐๐	๗๐๐,๐๐๐	๗๐๐,๐๐๐	ประชาชนผู้รับประโยชน์ละ ๑๐๐	ประชาชนได้ใช้ประโยชน์จากฝายสาธารณะมากมาย	กองช่าง
๑๐	โครงการชุดลอกหนองน้ำที่ตื่นเขิน หมู่ที่ ๑๐ จำนวน ๗ แห่ง หนองฝือ,หนองเต้าน้อย,หนองอ้อ,หนองเรือ,หนองกุ่ม,หนองเป็น,หนองผักแฮด	เพื่อกักเก็บน้ำไว้ใช้ในการเกษตรอุปโภคและบริโภค	จำนวน ๗ แห่ง	๑,๐๐๐,๐๐๐	๑,๐๐๐,๐๐๐	๑,๐๐๐,๐๐๐	๑,๐๐๐,๐๐๐	๑,๐๐๐,๐๐๐	ประชาชนผู้รับประโยชน์ละ ๑๐๐	ประชาชนได้ใช้ประโยชน์จากฝายสาธารณะมากมาย	กองช่าง
๑๑	โครงการชุดลอกคลองส่งน้ำเพื่อการเกษตรเพื่อเพิ่มประสิทธิภาพการเกษตร อุปโภคและบริโภค บ้านหนองโก หมู่ที่ ๑๐	เพื่อใช้ในการเกษตรภายในพื้นที่	โครงการชุดลอกคลองส่งน้ำเพื่อการเกษตรเพื่อเพิ่มประสิทธิภาพการเกษตร อุปโภคและบริโภค บ้านหนองโก หมู่ที่ ๑๐	๗๐๐,๐๐๐	๗๐๐,๐๐๐	๗๐๐,๐๐๐	๗๐๐,๐๐๐	๗๐๐,๐๐๐	ประชาชนผู้รับประโยชน์ละ ๑๐๐	ประชาชนได้ใช้ประโยชน์จากฝายสาธารณะมากมาย	กองช่าง

รายละเอียดโครงการพัฒนา  
แผนพัฒนาท้องถิ่น (พ.ศ. ๒๕๖๖ - ๒๕๗๐)  
องค์การบริหารส่วนตำบลคอนสวรรค์ อำเภอคอนสวรรค์ จังหวัดชัยภูมิ

- ก. ยุทธศาสตร์จังหวัดที่ ๑ การสร้างความเข้มแข็งทางเศรษฐกิจฐานรากและแข่งขันได้อย่างยั่งยืน  
ข. ยุทธศาสตร์การพัฒนาของ อปท. ในเขตจังหวัดที่ ๖ การพัฒนาโครงสร้างพื้นฐานเพื่อรับรองการเป็นศูนย์กลางทางการตลาดและเชื่อมโยงสู่ประเทศในประชาอาเซียน

ยุทธศาสตร์ที่ ๑ การพัฒนาโครงการสร้างพื้นฐาน

แผนงานอุตสาหกรรมและการโยธา : แหล่งน้ำเพื่ออุปโภค - บริโภค

งานขุดลอกคลอง,งานวางท่อระบายน้ำ หมู่ที่ ๑๐

ที่	โครงการ	วัตถุประสงค์	เป้าหมาย (ผลผลิตของ โครงการ)	งบประมาณ					ตัวชี้วัด (KPI)	ผลที่คาดว่าจะได้รับ	หน่วยงาน รับผิดชอบหลัก
				๒๕๖๖ (บาท)	๒๕๖๗ (บาท)	๒๕๖๘ (บาท)	๒๕๖๙ (บาท)	๒๕๗๐ (บาท)			
๑๒	โครงการขุดคลองไส้ไก่ เพื่อการเกษตรจากนา นายออด- นานาย อำนาจ หมู่ที่ ๑๐	เพื่อใช้ในการเกษตร	๒ x ๑๐๐๐ ม. ลึก ๑.๕๐ ม.	๓๐๐,๐๐๐	๓๐๐,๐๐๐	๓๐๐,๐๐๐	๓๐๐,๐๐๐	๓๐๐,๐๐๐	ประชาชนผู้รับ ประโยชน์ละ ๑๐๐	ประชาชนได้ใช้ ประโยชน์จาก ฝายสาธารณะ มากมาย	กองช่าง
๑๓	โครงการก่อสร้างวาง ท่อส่งน้ำเพื่อ การเกษตรจากนายนาย มีชัย - ฟาร์มเปิด ปัญญา หมู่ที่ ๑๐	เพื่อใช้ในการเกษตร	ขนาดท่อ ๐.๖๐ x ๑.๐๐ ม. ยาว ๑,๐๐๐ ม.	๑,๐๐๐,๐๐๐	๑,๐๐๐,๐๐๐	๑,๐๐๐,๐๐๐	๑,๐๐๐,๐๐๐	๑,๐๐๐,๐๐๐	ประชาชนผู้รับ ประโยชน์ละ ๑๐๐	ประชาชนได้ใช้ ประโยชน์จาก ฝายสาธารณะ มากมาย	กองช่าง

รายละเอียดโครงการพัฒนา  
 แผนพัฒนาท้องถิ่น (พ.ศ. ๒๕๖๖ - ๒๕๗๐)  
 องค์การบริหารส่วนตำบลคอนสวรรค์ อำเภอคอนสวรรค์ จังหวัดชัยภูมิ

ก. ยุทธศาสตร์จังหวัดที่ ๑ การสร้างความเข้มแข็งทางเศรษฐกิจฐานรากและแข่งขันได้อย่างยั่งยืน

ข. ยุทธศาสตร์การพัฒนาของ อปท. ในเขตจังหวัดที่ ๖ การพัฒนาโครงสร้างพื้นฐานเพื่อรับรองการเป็นศูนย์กลางทางการตลาดและเชื่อมโยงสู่ประเทศในประชาอาเซียน

ยุทธศาสตร์ที่ ๑ การพัฒนาโครงการสร้างพื้นฐาน

แผนงานอุตสาหกรรมและการโยธา : งานไฟฟ้าและถนน

ประเภทไฟฟ้า หมู่ที่ ๑๐

ที่	โครงการ	วัตถุประสงค์	เป้าหมาย (ผลผลิตของโครงการ)	งบประมาณ					ตัวชี้วัด (KPI)	ผลที่คาดว่าจะได้รับ	หน่วยงาน รับผิดชอบหลัก
				๒๕๖๖ (บาท)	๒๕๖๗ (บาท)	๒๕๖๘ (บาท)	๒๕๖๙ (บาท)	๒๕๗๐ (บาท)			
๑	โครงการขยายเขตไฟฟ้า ๒ จุด บ้านนางประยูร มงคลพงษ์ หมู่ที่ ๑๐	เพื่อส่องแสงสว่างในยามค่ำคืน	ไฟฟ้าส่องแสงสว่างภายในหมู่บ้าน	๑๒,๐๐๐	๑๒,๐๐๐	๑๒,๐๐๐	๑๒,๐๐๐	๑๒,๐๐๐	ประชาชนผู้รับประโยชน์ทางร้อยละ ๑๐๐	มีไฟฟ้าส่องแสงสว่างปลอดภัยในชีวิตและทรัพย์สิน	กองช่าง
๒	โครงการขยายเขตไฟฟ้า สาธารณะสายดับพร้อมไฟส่องสว่าง หมู่ที่ ๑๐	เพื่อให้ประชาชนมีไฟฟ้าใช้อย่างทั่วถึงทุกพื้นที่	จำนวน ๕ จุด	๑๐,๐๐๐	๑๐,๐๐๐	๑๐,๐๐๐	๑๐,๐๐๐	๑๐,๐๐๐	ประชาชนผู้รับประโยชน์ทางร้อยละ ๑๐๐	มีไฟฟ้าส่องแสงสว่างปลอดภัยในชีวิตและทรัพย์สิน	กองช่าง
๓	โครงการขยายเขตพาดสายดับติดตั้งโคมไฟฟ้า สาธารณะเพิ่มเติม บ้านหนองโก หมู่ที่ ๑๐	เพื่อส่องแสงสว่างในยามค่ำคืน	ระยะความยาว ๘๐๐ เมตร	๑๐๐,๐๐๐	๑๐๐,๐๐๐	๑๐๐,๐๐๐	๑๐๐,๐๐๐	๑๐๐,๐๐๐	ประชาชนผู้รับประโยชน์ร้อยละ ๑๐๐	มีไฟฟ้าส่องแสงสว่างปลอดภัยในชีวิตและทรัพย์สิน	กองช่าง



รายละเอียดโครงการพัฒนา  
แผนพัฒนาท้องถิ่น (พ.ศ. ๒๕๖๖ - ๒๕๗๐)  
องค์การบริหารส่วนตำบลคอนสวรรค์ อำเภอคอนสวรรค์ จังหวัดชัยภูมิ

- ก. ยุทธศาสตร์จังหวัดที่ ๑ การสร้างความเข้มแข็งทางเศรษฐกิจฐานรากและแข่งขันได้อย่างยั่งยืน  
 ข. ยุทธศาสตร์การพัฒนาของ อปท. ในเขตจังหวัดที่ ๖ การพัฒนาโครงสร้างพื้นฐานเพื่อรับรองการเป็นศูนย์กลางทางการตลาดและเชื่อมโยงสู่ประเทศในประชาอาเซียน  
 ยุทธศาสตร์ที่ ๑ การพัฒนาโครงการสร้างพื้นฐาน  
 แผนงานอุตสาหกรรมและการโยธา : งานโครงสร้างพื้นฐาน

ประเภทเสี่ยงตามสาย หมู่ที่ ๑๐

ที่	โครงการ	วัตถุประสงค์	เป้าหมาย (ผลผลิตของโครงการ)	งบประมาณ					ตัวชี้วัด (KPI)	ผลที่คาดว่าจะได้รับ	หน่วยงาน รับผิดชอบหลัก
				๒๕๖๖ (บาท)	๒๕๖๗ (บาท)	๒๕๖๘ (บาท)	๒๕๖๙ (บาท)	๒๕๗๐ (บาท)			
๑	โครงการซ่อมแซมหอกระจายข่าวประจำหมู่บ้าน หมู่บ้าน หมู่ที่ ๑๐	เพื่อให้ใช้งาน ได้	หอกระจายข่าว หมู่ที่ ๑๐	๒๐,๐๐๐	๒๐,๐๐๐	๒๐,๐๐๐	๒๐,๐๐๐	๒๐,๐๐๐	ประชาชนผู้รับ ประโยชน์ทาง ร้อยละ ๑๐๐	ประชาชน ได้รับข้อมูล ข่าวสารอย่าง ถึง	กองช่าง

รายละเอียดโครงการพัฒนา  
แผนพัฒนาท้องถิ่น (พ.ศ. ๒๕๖๖ - ๒๕๗๐)  
องค์การบริหารส่วนตำบลคอนสวรรค์ อำเภอคอนสวรรค์ จังหวัดชัยภูมิ

ก. ยุทธศาสตร์จังหวัดที่ ๑ การสร้างความเข้มแข็งทางเศรษฐกิจฐานรากและแข่งขันได้อย่างยั่งยืน

ข. ยุทธศาสตร์การพัฒนาของ อปท. ในเขตจังหวัดที่ ๖ การพัฒนาโครงสร้างพื้นฐานเพื่อรับรองการเป็นศูนย์กลางทางการตลาดและเชื่อมโยงสู่ประเทศในประชาอาเซียน

ยุทธศาสตร์ที่ ๑ การพัฒนาโครงการสร้างพื้นฐาน

แผนงานอุตสาหกรรมและการโยธา : งานไฟฟ้า,ถนน,ประปา

ประเภทประปา หมู่ที่ ๑๐

ที่	โครงการ	วัตถุประสงค์	เป้าหมาย (ผลผลิตของโครงการ)	งบประมาณ					ตัวชี้วัด (KPI)	ผลที่คาดว่าจะได้รับ	หน่วยงาน รับผิดชอบหลัก
				๒๕๖๖ (บาท)	๒๕๖๗ (บาท)	๒๕๖๘ (บาท)	๒๕๖๙ (บาท)	๒๕๗๐ (บาท)			
๑	โครงการขยายเขต จำหน่ายน้ำประปาส่วน ภูมิภาคจากบ้านนายทวี- บ้านนายสละ ระยะทาง ๒๕๐ เมตร หมู่ที่ ๑๐	เพื่อขยายเขต น้ำประปา	ขยายเขตจำหน่าย น้ำประปาส่วนภูมิภาค จากบ้านนายทวี-บ้าน นายสละระยะทาง ๒๕๐ เมตร หมู่ที่ ๑๐	๑๐๐,๐๐๐	๑๐๐,๐๐๐	๑๐๐,๐๐๐	๑๐๐,๐๐๐	๑๐๐,๐๐๐	ประชาชนผู้รับ ประโยชน์ร้อยละ ๑๐๐	ประชาชนได้ ใช้น้ำประปา ส่วนภูมิภาค อย่างทั่วถึง	กองช่าง

รายละเอียดโครงการพัฒนา  
 แผนพัฒนาท้องถิ่น (พ.ศ. ๒๕๖๖ - ๒๕๗๐)  
 องค์การบริหารส่วนตำบลคอนสวรรค์ อำเภอคอนสวรรค์ จังหวัดชัยภูมิ

- ก. ยุทธศาสตร์จังหวัดที่ ๑ การสร้างความเข้มแข็งทางเศรษฐกิจฐานรากและแข่งขันได้อย่างยั่งยืน  
 ข. ยุทธศาสตร์การพัฒนาของ อปท. ในเขตจังหวัดที่ ๖ การพัฒนาโครงสร้างพื้นฐานเพื่อรับรองการเป็นศูนย์กลางทางการตลาดและเชื่อมโยงสู่ประเทศในประชาอาเซียน  
 ยุทธศาสตร์ที่ ๑ การพัฒนาโครงการสร้างพื้นฐาน  
 แผนงานอุตสาหกรรมและการโยธา : บริหารทั่วไป หมู่ที่ ๑๐

ที่	โครงการ	วัตถุประสงค์	เป้าหมาย (ผลผลิตของโครงการ)	งบประมาณ					ตัวชี้วัด (KPI)	ผลที่คาดว่าจะได้รับ	หน่วยงาน รับผิดชอบหลัก
				๒๕๖๖ (บาท)	๒๕๖๗ (บาท)	๒๕๖๘ (บาท)	๒๕๖๙ (บาท)	๒๕๗๐ (บาท)			
๑	โครงการซ่อมแซมเมรุ บ้านหนองโก หมู่ที่ ๑๐	เพื่อบำรุงรักษา ให้ใช้งานได้	โครงการซ่อมแซมเมรุ บ้านหนองโก หมู่ที่ ๑๐	๕๐,๐๐๐	๕๐,๐๐๐	๕๐,๐๐๐	๕๐,๐๐๐	๕๐,๐๐๐	ประชาชนผู้รับ ประโยชน์ร้อยละ ๑๐๐	เพื่อให้ใช้งาน ได้อย่างมี ประสิทธิภาพ	กองช่าง
๒	โครงการปรับปรุงภูมิ ทัศน์ โครงการหน้าบ้าน น้อมอง หมู่ที่ ๑๐	เพื่อปรับปรุง ภูมิทัศน์	โครงการหน้าบ้าน น้อมอง	๒๐,๐๐๐	๒๐,๐๐๐	๒๐,๐๐๐	๒๐,๐๐๐	๒๐,๐๐๐	ประชาชนผู้รับ ประโยชน์ร้อยละ ๑๐๐	ส่งเสริม ภูมิทัศน์ หมู่บ้านตาม โครงการฯ	สำนักปลัด

รายละเอียดโครงการพัฒนา  
 แผนพัฒนาท้องถิ่น (พ.ศ. ๒๕๖๖ - ๒๕๗๐)  
 องค์การบริหารส่วนตำบลคอนสวรรค์ อำเภอคอนสวรรค์ จังหวัดชัยภูมิ

- ก. ยุทธศาสตร์จังหวัดที่ ๑ การสร้างความเข้มแข็งทางเศรษฐกิจฐานรากและแข่งขันได้อย่างยั่งยืน
  - ข. ยุทธศาสตร์การพัฒนาของ อปท. ในเขตจังหวัดที่ ๖ การพัฒนาโครงสร้างพื้นฐานเพื่อรับรองการเป็นศูนย์กลางทางการตลาดและเชื่อมโยงสู่ประเทศในประชาอาเซียน
  - ยุทธศาสตร์ที่ ๕ การพัฒนาด้านทรัพยากรธรรมชาติและสิ่งแวดล้อม
- แผนงานการเกษตร : งานอนุรักษ์แหล่งน้ำและป่าไม้

ส่งเสริมการเกษตร หมู่ที่ ๑๐

ที่	โครงการ	วัตถุประสงค์	เป้าหมาย (ผลผลิตของโครงการ)	งบประมาณ					ตัวชี้วัด (KPI)	ผลที่คาดว่าจะได้รับ	หน่วยงาน รับผิดชอบหลัก
				๒๕๖๖ (บาท)	๒๕๖๗ (บาท)	๒๕๖๘ (บาท)	๒๕๖๙ (บาท)	๒๕๗๐ (บาท)			
๑	โครงการส่งเสริมอาชีพ ปลูกพืชหลังฤดูทำนา หมู่ที่ ๑๐	เพื่อส่งเสริม รายได้ในชุมชน	โครงการส่งเสริมอาชีพ ปลูกพืชหลังฤดูการทำ นา	๑๐,๐๐๐	๑๐,๐๐๐	๑๐,๐๐๐	๑๐,๐๐๐	๑๐,๐๐๐	ประชาชนผู้รับ ประโยชน์ร้อยละ ๑๐๐	เศรษฐกิจใน ชุมชนดีขึ้น	สำนักปลัด

รายละเอียดโครงการพัฒนา  
แผนพัฒนาท้องถิ่น (พ.ศ. ๒๕๖๖ - ๒๕๗๐)  
องค์การบริหารส่วนตำบลคอนสวรรค์ อำเภอคอนสวรรค์ จังหวัดชัยภูมิ

ก. ยุทธศาสตร์จังหวัดที่ ๑ การสร้างความเข้มแข็งทางเศรษฐกิจฐานรากและแข่งขันได้อย่างยั่งยืน

ข. ยุทธศาสตร์การพัฒนาของ อปท. ในเขตจังหวัดที่ ๖ การพัฒนาโครงสร้างพื้นฐานเพื่อรับรองการเป็นศูนย์กลางทางการตลาดและเชื่อมโยงสู่ประเทศในประชาอาเซียน

ยุทธศาสตร์ที่ ๑ การพัฒนาโครงการสร้างพื้นฐาน

แผนงานอุตสาหกรรมและการโยธา : งานก่อสร้างโครงสร้างพื้นฐาน (ส่งเสริมสนับสนุนการพัฒนาเส้นทางคมนาคม/ไฟฟ้า/น้ำประปา)

ประเภทถนน หมู่ที่ ๑๑

ที่	โครงการ	วัตถุประสงค์	เป้าหมาย (ผลผลิตของ โครงการ)	งบประมาณ					ตัวชี้วัด (KPI)	ผลที่คาดว่าจะได้รับ	หน่วยงาน รับผิดชอบหลัก
				๒๕๖๖ (บาท)	๒๕๖๗ (บาท)	๒๕๖๘ (บาท)	๒๕๖๙ (บาท)	๒๕๗๐ (บาท)			
๑	โครงการซ่อมแซมถนนคอนกรีต เส้นโค้งรอบหัวหนองอ้อ หมู่ที่ ๑๑	เพื่อใช้ในการสัญจรสะดวก	ซ่อมแซมถนนคอนกรีต เส้นโค้งรอบหัวหนองอ้อ หมู่ที่ ๑๑	๒๐๐,๐๐๐	๒๐๐,๐๐๐	๒๐๐,๐๐๐	๒๐๐,๐๐๐	๒๐๐,๐๐๐	ประชาชนผู้ใช้เส้นทางร้อยละ ๑๐๐ ของผู้ที่สัญจรไปมา	ประชาชนได้ใช้เส้นทางสะดวกและใช้การคมนาคม	กองช่าง
๒	โครงการปรับปรุงลูกรังบดอัดเรียบถนน สายโนนเทียนนา-ห้วยชีเหล็ก ก ๓ ม. x ๑,๑๐๐ ม. หมู่ที่ ๑๑	เพื่อใช้ในการสัญจรสะดวก	โครงการปรับปรุงลูกรังบดอัดเรียบถนน สายโนนเทียนนา-ห้วยชีเหล็ก ก ๓ ม. x ๑,๑๐๐ ม. หมู่ที่ ๑๑	๔๐,๐๐๐	๔๐,๐๐๐	๔๐,๐๐๐	๔๐,๐๐๐	๔๐,๐๐๐	ประชาชนผู้ใช้เส้นทางร้อยละ ๑๐๐ ของผู้ที่สัญจรไปมา	ประชาชนได้ใช้เส้นทางสะดวกและใช้การคมนาคม	กองช่าง
๓	โครงการปรับปรุงลูกรังถนนเพื่อการเกษตรจากนางสมหวัง ถึงสามแยกบ้านหนองโกไปหนองโนน้อย หมู่ที่ ๑๑	เพื่อใช้ในการสัญจรสะดวก	ลูกรังถนนเพื่อการเกษตร จากนางสมหวัง ถึงสามแยกบ้านหนองโกไปหนองโนน้อย ก๓ม. x ๑,๐๐๐ ม. หน้า ๐.๑๐ ม.	๕๐,๐๐๐	๕๐,๐๐๐	๕๐,๐๐๐	๕๐,๐๐๐	๕๐,๐๐๐	ประชาชนผู้ใช้เส้นทางร้อยละ ๑๐๐ ของผู้ที่สัญจรไปมา	ประชาชนได้ใช้เส้นทางสะดวกและใช้การคมนาคม	กองช่าง

รายละเอียดโครงการพัฒนา  
 แผนพัฒนาท้องถิ่น (พ.ศ. ๒๕๖๖ - ๒๕๗๐)  
 องค์การบริหารส่วนตำบลคอนสวรรค์ อำเภอคอนสวรรค์ จังหวัดชัยภูมิ

ก. ยุทธศาสตร์จังหวัดที่ ๑ การสร้างความเข้มแข็งทางเศรษฐกิจฐานรากและแข่งขันได้อย่างยั่งยืน

ข. ยุทธศาสตร์การพัฒนาของ อปท. ในเขตจังหวัดที่ ๖ การพัฒนาโครงสร้างพื้นฐานเพื่อรับรองการเป็นศูนย์กลางทางการตลาดและเชื่อมโยงสู่ประเทศในประชาอาเซียน

ยุทธศาสตร์ที่ ๑ การพัฒนาโครงการสร้างพื้นฐาน

แผนงานอุตสาหกรรมและการโยธา : งานก่อสร้างโครงสร้างพื้นฐาน (ส่งเสริมสนับสนุนการพัฒนาเส้นทางคมนาคม/ไฟฟ้า/น้ำประปา)

ประเภทถนน หมู่ที่ ๑๑

ที่	โครงการ	วัตถุประสงค์	เป้าหมาย (ผลผลิตของโครงการ)	งบประมาณ					ตัวชี้วัด (KPI)	ผลที่คาดว่าจะได้รับ	หน่วยงาน รับผิดชอบหลัก
				๒๕๖๖ (บาท)	๒๕๖๗ (บาท)	๒๕๖๘ (บาท)	๒๕๖๙ (บาท)	๒๕๗๐ (บาท)			
๔	โครงการซ่อมแซมถนนคอนกรีตจากหน้าบ้านนางทองเสียน เพิ่มเติมถึงบ้านนายโตน ผาทอง หมู่ที่ ๑๑	เพื่อใช้ในการสัญจรสะดวก	โครงการซ่อมแซมถนนคอนกรีตจากหน้าบ้านนางทองเสียน เพิ่มเติมถึงบ้านนายโตน ผาทอง หมู่ที่ ๑๑	๒๐๐,๐๐๐	๒๐๐,๐๐๐	๒๐๐,๐๐๐	๒๐๐,๐๐๐	๒๐๐,๐๐๐	ประชาชนผู้ใช้เส้นทางร้อยละ ๑๐๐ ของผู้ที่สัญจรไปมา	ประชาชนได้ใช้เส้นทางสะดวกและใช้การคมนาคม	กองช่าง
๕	โครงการก่อสร้างถนนคอนกรีตเสริมเหล็กซอยบ้านนายทินกร ถึงบ้านนิตยา มีหนองใหญ่ ขนาด ๓ ม. x ๖๓ม. หน้า ๐.๑๕ ม. หมู่ที่ ๑๑	เพื่อใช้ในการสัญจรสะดวก	โครงการก่อสร้างถนนคอนกรีตเสริมเหล็กซอยบ้านนายทินกร ถึงบ้านนิตยา มีหนองใหญ่ ขนาด ๓ ม. x ๖๓ ม. หน้า ๐.๑๕ ม. หมู่ที่ ๑๑	๑๒๐,๐๐๐	๑๒๐,๐๐๐	๑๒๐,๐๐๐	๑๒๐,๐๐๐	๑๒๐,๐๐๐	ประชาชนผู้ใช้เส้นทางร้อยละ ๑๐๐ ของผู้ที่สัญจรไปมา	ประชาชนได้ใช้เส้นทางสะดวกและใช้การคมนาคม	กองช่าง
๖	โครงการปรับปรุงซ่อมแซมถนนโดยปรับเกรดอัดบดสายเรียบล้า ห้วยซีเหล็ก หมู่ที่ ๑๑ ก ๓ม. x ๘๐๐ ม.	เพื่อใช้ในการสัญจรสะดวก	โครงการปรับปรุงซ่อมแซมถนนโดยปรับเกรดอัดบดสายเรียบล้า ห้วยซีเหล็ก หมู่ที่ ๑๑ ก ๓ม. x ๘๐๐ ม.	๔๐,๐๐๐	๔๐,๐๐๐	๔๐,๐๐๐	๔๐,๐๐๐	๔๐,๐๐๐	ประชาชนผู้ใช้เส้นทางร้อยละ ๑๐๐ ของผู้ที่สัญจรไปมา	ประชาชนได้ใช้เส้นทางสะดวกและใช้การคมนาคม	กองช่าง

รายละเอียดโครงการพัฒนา  
 แผนพัฒนาท้องถิ่น (พ.ศ. ๒๕๖๖ - ๒๕๗๐)  
 องค์การบริหารส่วนตำบลคอนสวรรค์ อำเภอคอนสวรรค์ จังหวัดชัยภูมิ

- ก. ยุทธศาสตร์จังหวัดที่ ๑ การสร้างความเข้มแข็งทางเศรษฐกิจฐานรากและแข่งขันได้อย่างยั่งยืน  
 ข. ยุทธศาสตร์การพัฒนาของ อปท. ในเขตจังหวัดที่ ๖ การพัฒนาโครงสร้างพื้นฐานเพื่อรับรองการเป็นศูนย์กลางทางการตลาดและเชื่อมโยงสู่ประเทศในประชาอาเซียน  
 ยุทธศาสตร์ที่ ๑ การพัฒนาโครงการสร้างพื้นฐาน  
 แผนงานอุตสาหกรรมและการโยธา : งานก่อสร้างโครงสร้างพื้นฐาน (ส่งเสริมสนับสนุนการพัฒนาเส้นทางคมนาคม/ไฟฟ้า/น้ำประปา)

ประเภทถนน หมู่ที่ ๑๑

ที่	โครงการ	วัตถุประสงค์	เป้าหมาย (ผลผลิตของโครงการ)	งบประมาณ					ตัวชี้วัด (KPI)	ผลที่คาดว่าจะได้รับ	หน่วยงาน รับผิดชอบหลัก
				๒๕๖๖ (บาท)	๒๕๖๗ (บาท)	๒๕๖๘ (บาท)	๒๕๖๙ (บาท)	๒๕๗๐ (บาท)			
๗	โครงการก่อสร้างถนนคอนกรีตเสริมเหล็ก จากบ้านนางละม้าย ฉวีแปลง ถึง บ้านครูวีไลรัตน์ เลิศฤทธิ์ หมู่ที่ ๑๑	เพื่อให้ประชาชนได้สัญจรไปมาได้สะดวกรวดเร็ว	กว้าง ๓.๐๐ เมตร ยาว ๘๐ ม. หนา ๐.๑๕ เมตรปริมาตร ๓๖.๐๐ ลบ.ม	๑๕๐,๐๐๐	๑๕๐,๐๐๐	๑๕๐,๐๐๐	๑๕๐,๐๐๐	๑๕๐,๐๐๐	ประชาชนผู้ใช้เส้นทางร้อยละ ๑๐๐ ของผู้ที่สัญจรไปมา	ประชาชนได้ใช้เส้นทางสะดวกและใช้การคมนาคม	กองช่าง
๘	โครงการซ่อมแซมถนนเพื่อการเกษตร หมู่ที่ ๑๑ จำนวน ๒ สาย ๑.ห้วยขี้เหล็ก-โนนเถียงนา ๒. บ้านนางโชค แผงสวรรค์ - ห้วยขี้เหล็ก ๓.หนองอ้อ-หนองสโม่	เพื่อให้ประชาชนได้สัญจรไปมาได้สะดวกรวดเร็วและปลอดภัย	- สายที่ ๑ กว้าง ๔.๐๐ เมตร ยาว ๑,๐๐๐ ม. หนา ๐.๑๐ เมตร - สายที่ ๒ กว้าง ๔.๐๐ เมตร ยาว ๑,๓๐๐ ม. หนา ๐.๑๕ เมตร - สายที่ ๒ กว้าง ๔.๐๐ เมตร ยาว ๑,๕๐๐ ม. หนา ๐.๑๕ เมตรรวมปริมาตร ๑,๕๒๐ ลบ.ม.	๕๐๐,๐๐๐	๕๐๐,๐๐๐	๕๐๐,๐๐๐	๕๐๐,๐๐๐	๕๐๐,๐๐๐	ประชาชนผู้ใช้เส้นทางร้อยละ ๑๐๐ ของผู้ที่สัญจรไปมา	ประชาชนได้ใช้เส้นทางสะดวกและใช้การคมนาคม	กองช่าง

รายละเอียดโครงการพัฒนา  
 แผนพัฒนาท้องถิ่น (พ.ศ. ๒๕๖๖ - ๒๕๗๐)  
 องค์การบริหารส่วนตำบลคอนสวรรค์ อำเภอคอนสวรรค์ จังหวัดชัยภูมิ

ก. ยุทธศาสตร์จังหวัดที่ ๑ การสร้างความเข้มแข็งทางเศรษฐกิจฐานรากและแข่งขันได้อย่างยั่งยืน

ข. ยุทธศาสตร์การพัฒนาของ อปท. ในเขตจังหวัดที่ ๖ การพัฒนาโครงสร้างพื้นฐานเพื่อรับรองการเป็นศูนย์กลางทางการตลาดและเชื่อมโยงสู่ประเทศในประชาอาเซียน

ยุทธศาสตร์ที่ ๑ การพัฒนาโครงสร้างพื้นฐาน

แผนงานอุตสาหกรรมและการโยธา : งานก่อสร้างโครงสร้างพื้นฐาน (ส่งเสริมสนับสนุนการพัฒนาเส้นทางคมนาคม/ไฟฟ้า/น้ำประปา)

ประเภทถนน หมู่ที่ ๑๑

ที่	โครงการ	วัตถุประสงค์	เป้าหมาย (ผลผลิตของโครงการ)	งบประมาณ					ตัวชี้วัด (KPI)	ผลที่คาดว่าจะได้รับ	หน่วยงาน รับผิดชอบหลัก
				๒๕๖๖ (บาท)	๒๕๖๗ (บาท)	๒๕๖๘ (บาท)	๒๕๖๙ (บาท)	๒๕๗๐ (บาท)			
๙	ขยายไหล่ทางภายในหมู่บ้าน หมู่ที่ ๑๑	เพื่อให้ประชาชนได้สัญจรไปมาได้สะดวกรวดเร็ว	กว้าง ๑.๐๐ เมตร ยาว ๑,๐๐๐ ม. หน้า ๐.๑๕ เมตร	๑๐๐,๐๐๐	๑๐๐,๐๐๐	๑๐๐,๐๐๐	๑๐๐,๐๐๐	๑๐๐,๐๐๐	ประชาชนผู้ใช้เส้นทางร้อยละ ๑๐๐ ของผู้ใช้สัญจรไปมา	ประชาชนได้ใช้เส้นทางสะดวกและใช้การคมนาคม	กองช่าง
๑๐	โครงการก่อสร้างลาดยางมะตอยทุกเส้นในพื้นที่ หมู่ที่ ๑๑	เพื่อให้ประชาชนได้สัญจรไปมาได้สะดวกรวดเร็ว	กว้าง ๔.๐๐ เมตร ยาว ๑,๐๐๐ ม. หน้า ๐.๐๔ เมตร	๑,๐๐๐,๐๐๐	๑,๐๐๐,๐๐๐	๑,๐๐๐,๐๐๐	๑,๐๐๐,๐๐๐	๑,๐๐๐,๐๐๐	ประชาชนผู้ใช้เส้นทางร้อยละ ๑๐๐ ของผู้ใช้สัญจรไปมา	ประชาชนได้ใช้เส้นทางสะดวกและใช้การคมนาคม	กองช่าง
๑๑	โครงการก่อสร้างถนนลาดยาง บ้านคอนสวรรค์ (สายรอบหัวหนองอ้อ) หมู่ที่ ๑๑	เพื่อให้ประชาชนได้สัญจรไปมาได้สะดวกรวดเร็ว	โครงการก่อสร้างถนนลาดยาง บ้านคอนสวรรค์ (สายรอบหัวหนองอ้อ) หมู่ที่ ๑๑	๗๕๐,๐๐๐	๗๕๐,๐๐๐	๗๕๐,๐๐๐	๗๕๐,๐๐๐	๗๕๐,๐๐๐	ประชาชนผู้ใช้เส้นทางร้อยละ ๑๐๐ ของผู้ใช้สัญจรไปมา	ประชาชนได้ใช้เส้นทางสะดวกและใช้การคมนาคม	กองช่าง
๑๒	โครงการก่อสร้างถนนลาดยาง หมู่ที่ ๙,๑๑ (สายแยกหนองพระ-ทางแยกไปบ้านหนองโก)	เพื่อให้ประชาชนได้สัญจรไปมาได้สะดวกรวดเร็ว	โครงการก่อสร้างถนนลาดยาง หมู่ที่ ๙,๑๑ (สายแยกหนองพระ-ทางแยกไปบ้านหนองโก)	๑,๐๔๔,๐๐๐	๑,๐๔๔,๐๐๐	๑,๐๔๔,๐๐๐	๑,๐๔๔,๐๐๐	๑,๐๔๔,๐๐๐	ประชาชนผู้ใช้เส้นทางร้อยละ ๑๐๐ ของผู้ใช้สัญจรไปมา	ประชาชนได้ใช้เส้นทางสะดวกและใช้การคมนาคม	กองช่าง



รายละเอียดโครงการพัฒนา  
 แผนพัฒนาท้องถิ่น (พ.ศ. ๒๕๖๖ - ๒๕๗๐)  
 องค์การบริหารส่วนตำบลคอนสวรรค์ อำเภอคอนสวรรค์ จังหวัดชัยภูมิ

ก. ยุทธศาสตร์จังหวัดที่ ๑ การสร้างความเข้มแข็งทางเศรษฐกิจฐานรากและแข่งขันได้อย่างยั่งยืน

ข. ยุทธศาสตร์การพัฒนาของ อปท. ในเขตจังหวัดที่ ๖ การพัฒนาโครงสร้างพื้นฐานเพื่อรับรองการเป็นศูนย์กลางทางการตลาดและเชื่อมโยงสู่ประเทศในประชาอาเซียน

ยุทธศาสตร์ที่ ๑ การพัฒนาโครงสร้างพื้นฐาน

แผนงานอุตสาหกรรมและการโยธา : งานก่อสร้างโครงสร้างพื้นฐาน (ส่งเสริมสนับสนุนการพัฒนาเส้นทางคมนาคม/ไฟฟ้า/น้ำประปา)

ประเภทถนน หมู่ที่ ๑๑

ที่	โครงการ	วัตถุประสงค์	เป้าหมาย (ผลผลิตของโครงการ)	งบประมาณ					ตัวชี้วัด (KPI)	ผลที่คาดว่าจะได้รับ	หน่วยงาน รับผิดชอบหลัก
				๒๕๖๖ (บาท)	๒๕๖๗ (บาท)	๒๕๖๘ (บาท)	๒๕๖๙ (บาท)	๒๕๗๐ (บาท)			
๑๓	โครงการก่อสร้างถนนเพื่อการเกษตร จากนา นายกิตติพงษ์ เกลี้ยง เกลา ถึงโคกดอนตา หล่ม หมู่ที่ ๑๑	เพื่อใช้ในการสัญจร สะดวก เพื่อ การเกษตร	ขนาดกว้าง ๓ เมตร ยาวประมาณ ๗๐๐ เมตร	๕๐,๐๐๐	๕๐,๐๐๐	๕๐,๐๐๐	๕๐,๐๐๐	๕๐,๐๐๐	ประชาชนผู้ใช้เส้นทางร้อยละ ๑๐๐ ของผู้ที่สัญจรไปมา	ประชาชนได้ใช้เส้นทาง สะดวกและ ใช้การ คมนาคม	กองช่าง
๑๔	โครงการก่อสร้างถนนลูกรัง สายหัวหนองอ้อ ถึงนานายวิชัย เพิ่มเติม หมู่ที่ ๑๑	เพื่อใช้ในการสัญจร สะดวก	ขนาด ๓ x ๒,๕๐๐ ม. สูง ๐.๖๐ ม.	๓๐๐,๐๐๐	๓๐๐,๐๐๐	๓๐๐,๐๐๐	๓๐๐,๐๐๐	๓๐๐,๐๐๐	ประชาชนผู้ใช้เส้นทางร้อยละ ๑๐๐ ของผู้ที่สัญจรไปมา	ประชาชนได้ใช้เส้นทาง สะดวกและ ใช้การ คมนาคม	กองช่าง
๑๕	โครงการก่อสร้างถนนลูกรัง สายห้วยขี้เหล็ก เหนือถึงโนนเทียนนา และโนนเทียนนาถึงห้วยขี้เหล็กใต้ หมู่ ๑๑	เพื่อใช้ในการสัญจร สะดวก	ขนาด ๔ x ๒,๐๐๐ ม. สูง ๐.๖๐ ม.	๔๐๐,๐๐๐	๔๐๐,๐๐๐	๔๐๐,๐๐๐	๔๐๐,๐๐๐	๔๐๐,๐๐๐	ประชาชนผู้ใช้เส้นทางร้อยละ ๑๐๐ ของผู้ที่สัญจรไปมา	ประชาชนได้ใช้เส้นทาง สะดวกและ ใช้การ คมนาคม	กองช่าง
๑๖	โครงการขยายไหล่ทางถนนคอนกรีตเสริมเหล็ก สายหน้าวัดบ้านคอนสวรรค์ หมู่ที่ ๑๑	เพื่อใช้ในการสัญจร สะดวก	กว้าง ๒ เมตร ยาว ๑๕๓ เมตร หนา ๐.๑๐ เมตร หรือมี ปริมาณพื้นที่ไม่น้อยกว่า ๓๐๖ ตารางเมตร	๑๓๐,๐๐๐	๑๓๐,๐๐๐	๑๓๐,๐๐๐	๑๓๐,๐๐๐	๑๓๐,๐๐๐	ประชาชนผู้ใช้เส้นทางร้อยละ ๑๐๐ ของผู้ที่สัญจรไปมา	ประชาชนได้ใช้เส้นทาง สะดวกและ ใช้การ คมนาคม	กองช่าง

รายละเอียดโครงการพัฒนา  
 แผนพัฒนาท้องถิ่น (พ.ศ. ๒๕๖๖ - ๒๕๗๐)  
 องค์การบริหารส่วนตำบลคอนสวรรค์ อำเภอคอนสวรรค์ จังหวัดชัยภูมิ

ก. ยุทธศาสตร์จังหวัดที่ ๑ การสร้างความเข้มแข็งทางเศรษฐกิจฐานรากและแข่งขันได้อย่างยั่งยืน

ข. ยุทธศาสตร์การพัฒนาของ อปท. ในเขตจังหวัดที่ ๖ การพัฒนาโครงสร้างพื้นฐานเพื่อรับรองการเป็นศูนย์กลางทางการตลาดและเชื่อมโยงสู่ประเทศในประชาอาเซียน

ยุทธศาสตร์ที่ ๑ การพัฒนาโครงสร้างพื้นฐาน

แผนงานอุตสาหกรรมและการโยธา : งานก่อสร้างโครงสร้างพื้นฐาน (ส่งเสริมสนับสนุนการพัฒนาเส้นทางคมนาคม/ไฟฟ้า/น้ำประปา)

ประเภทถนน หมู่ที่ ๑๑

ที่	โครงการ	วัตถุประสงค์	เป้าหมาย (ผลผลิตของโครงการ)	งบประมาณ					ตัวชี้วัด (KPI)	ผลที่คาดว่าจะได้รับ	หน่วยงาน รับผิดชอบหลัก
				๒๕๖๖ (บาท)	๒๕๖๗ (บาท)	๒๕๖๘ (บาท)	๒๕๖๙ (บาท)	๒๕๗๐ (บาท)			
๑๗	โครงการก่อสร้างถนนคอนกรีตเสริมเหล็ก (หัวหนองอ้อ) หมู่ที่ ๑๑	เพื่อใช้ในการสัญจรสะดวก เพื่อการเกษตร	กว้าง ๔ ม. ยาว ๒๕๐ ม. หนา ๐.๑๕ ม.	๕๐๐,๐๐๐	๕๐๐,๐๐๐	๕๐๐,๐๐๐	๕๐๐,๐๐๐	๕๐๐,๐๐๐	ประชาชนผู้ใช้เส้นทางร้อยละ ๑๐๐ ของผู้ที่สัญจรไปมา	ประชาชนได้ใช้เส้นทางสะดวกและใช้การคมนาคม	กองช่าง
๑๘	โครงการก่อสร้างถนนลาดยางแอสฟัลติก หมู่ที่ ๑๑	เพื่อใช้ในการสัญจรสะดวก เพื่อการเกษตร	โครงการก่อสร้างถนนลาดยางแอสฟัลติก หมู่ที่ ๑๑	๖๐๐,๐๐๐	๖๐๐,๐๐๐	๖๐๐,๐๐๐	๖๐๐,๐๐๐	๖๐๐,๐๐๐	ประชาชนผู้ใช้เส้นทางร้อยละ ๑๐๐ ของผู้ที่สัญจรไปมา	ประชาชนได้ใช้เส้นทางสะดวกและใช้การคมนาคม	กองช่าง

รายละเอียดโครงการพัฒนา  
แผนพัฒนาท้องถิ่น (พ.ศ. ๒๕๖๖ - ๒๕๗๐)  
องค์การบริหารส่วนตำบลคอนสวรรค์ อำเภอคอนสวรรค์ จังหวัดชัยภูมิ

- ก. ยุทธศาสตร์จังหวัดที่ ๑ การสร้างความเข้มแข็งทางเศรษฐกิจฐานรากและแข่งขันได้อย่างยั่งยืน  
ข. ยุทธศาสตร์การพัฒนาของ อปท. ในเขตจังหวัดที่ ๖ การพัฒนาโครงสร้างพื้นฐานเพื่อรับรองการเป็นศูนย์กลางทางการตลาดและเชื่อมโยงสู่ประเทศในประชาอาเซียน

ยุทธศาสตร์ที่ ๑ การพัฒนาโครงการสร้างพื้นฐาน

แผนงานอุตสาหกรรมและการโยธา : แหล่งน้ำเพื่ออุปโภค - บริโภค

งานขุดลอกคลอง,งานวางท่อระบายน้ำ หมู่ที่ ๑๑

ที่	โครงการ	วัตถุประสงค์	เป้าหมาย (ผลผลิตของโครงการ)	งบประมาณ					ตัวชี้วัด (KPI)	ผลที่คาดว่าจะได้รับ	หน่วยงาน รับผิดชอบหลัก
				๒๕๖๖ (บาท)	๒๕๖๗ (บาท)	๒๕๖๘ (บาท)	๒๕๖๙ (บาท)	๒๕๗๐ (บาท)			
๑	โครงการวางท่อระบายน้ำ เสียดูหน้าวัดบ้านคอน สวรรค์ (ใหญ่) ด้านทิศ ตะวันออก ขนาดท่อ ๔๐ x๑๐๐ ม.ระยะทาง ๑๓๐ ม. หมู่ที่ ๑๑	เพื่อระบายน้ำ เสียของได้ สะดวก	โครงการวางท่อระบาย น้ำ เสียดูหน้าวัดบ้าน คอนสวรรค์(ใหญ่)ด้าน ทิศตะวันออก ขนาดท่อ ๔๐ x๑๐๐ ม.ระยะทาง ๑๓๐ ม. หมู่ที่ ๑๑	๑๐๐,๐๐๐	๑๐๐,๐๐๐	๑๐๐,๐๐๐	๑๐๐,๐๐๐	๑๐๐,๐๐๐	ประชาชนผู้รับ ประโยชน์ละ ๑๐๐	น้ำไม่ท่วมขัง ในฤดูฝน	กองช่าง
๒	โครงการวางท่อระบายน้ำ เสียดูหน้าบ้านนายกมล วงศ์ชัยภูมิถึงจุดแยกบ้าน บ้านนางแทน งามสมบัติ ขนาดท่อ ๔๐ x ๑๐๐ ม. ระยะทาง ๘๐ ม.	เพื่อระบายน้ำ เสียของได้ สะดวก	ท่อระบายน้ำ เสียดู หน้าบ้านนายกมล วงษ์ ชัยภูมิถึงจุดแยกบ้าน บ้านนางแทน งาม สมบัติ ขนาดท่อ ๔๐ x ๑๐๐ ม. ระยะทาง ๘๐ ม.	๙๐,๐๐๐	๙๐,๐๐๐	๙๐,๐๐๐	๙๐,๐๐๐	๙๐,๐๐๐	ประชาชนผู้รับ ประโยชน์ละ ๑๐๐	น้ำไม่ท่วมขัง ในฤดูฝน	กองช่าง
๓	โครงการวางท่อระบายน้ำ เสียดูจากบ้านนางละมัย นราพงษ์ ถึงบ้านนาย เขาวลิตร แต่งพงษ์ ขนาด ท่อ ๓๐ x ๑๐๐ ม. ระยะทาง ๓๐ ม.	เพื่อระบายน้ำ เสียของได้ สะดวก	ท่อระบายน้ำ เสียดูจาก บ้านนางละมัย นราพงษ์ ถึงบ้านนาย เขาวลิตร แต่งพงษ์ ขนาดท่อ ๓๐ x๑๐๐ ม. ระยะทาง ๓๐ ม.	๒๐,๐๐๐	๒๐,๐๐๐	๒๐,๐๐๐	๒๐,๐๐๐	๒๐,๐๐๐	ประชาชนผู้รับ ประโยชน์ละ ๑๐๐	น้ำไม่ท่วมขัง ในฤดูฝน	กองช่าง

รายละเอียดโครงการพัฒนา  
 แผนพัฒนาท้องถิ่น (พ.ศ. ๒๕๖๖ - ๒๕๗๐)  
 องค์การบริหารส่วนตำบลคอนสวรรค์ อำเภอคอนสวรรค์ จังหวัดชัยภูมิ

- ก. ยุทธศาสตร์จังหวัดที่ ๑ การสร้างความเข้มแข็งทางเศรษฐกิจฐานรากและแข่งขันได้อย่างยั่งยืน  
 ข. ยุทธศาสตร์การพัฒนาของ อปท. ในเขตจังหวัดที่ ๖ การพัฒนาโครงสร้างพื้นฐานเพื่อรับรองการเป็นศูนย์กลางทางการตลาดและเชื่อมโยงสู่ประเทศในประชาอาเซียน

ยุทธศาสตร์ที่ ๑ การพัฒนาโครงการสร้างพื้นฐาน

แผนงานอุตสาหกรรมและการโยธา : แหล่งน้ำเพื่ออุปโภค - บริโภค

งานขุดลอกคลอง,งานวางท่อระบายน้ำ หมู่ที่ ๑๑

ที่	โครงการ	วัตถุประสงค์	เป้าหมาย (ผลผลิตของโครงการ)	งบประมาณ					ตัวชี้วัด (KPI)	ผลที่คาดว่าจะได้รับ	หน่วยงาน รับผิดชอบหลัก
				๒๕๖๖ (บาท)	๒๕๖๗ (บาท)	๒๕๖๘ (บาท)	๒๕๖๙ (บาท)	๒๕๗๐ (บาท)			
๔	โครงการวางท่อระบายน้ำ เสียจากบ้านนายเขาวลิตร แต่งพงษ์ ถึงแยกวัดคอนสวรรค์ ขนาดท่อ ๓๐ X๑๐๐ ม. ระยะทาง ๑๒๐ ม.	เพื่อระบายน้ำเสียของได้สะดวก	ท่อระบายน้ำ เสียจากบ้านนายเขาวลิตร แต่งพงษ์ ถึงแยกวัดคอนสวรรค์ ขนาดท่อ ๓๐ x ๑๐๐ ม. ระยะทาง ๑๒๐ ม.	๗๐,๐๐๐	๗๐,๐๐๐	๗๐,๐๐๐	๗๐,๐๐๐	๗๐,๐๐๐	ประชาชนผู้รับประโยชน์ละ ๑๐๐	น้ำไม่ท่วมขังในฤดูฝน	กองช่าง
๕	โครงการซ่อมแซมฝาดัดท่อระบายน้ำ หมู่ที่ ๑๑	เพื่อป้องกันการอุดตันของเศษขยะและวัชพืช	ฝาดัดท่อระบายน้ำหมู่ที่ ๑๑	๕๐,๐๐๐	๕๐,๐๐๐	๕๐,๐๐๐	๕๐,๐๐๐	๕๐,๐๐๐	ประชาชนผู้รับประโยชน์ละ ๑๐๐	ให้น้ำเสียระบายคล่องตัวไม่อุดตัน	กองช่าง
๖	โครงการซ่อมแซมท่อน้ำเสียเป็นรางระบายน้ำจากบ้านนางละม้าย ฉวีแปลง ถึงหนองสโม่ ระยะทาง ๒๐๐ เมตร	เพื่อให้น้ำเสียไหลเวียนได้สะดวก	ซ่อมแซมท่อน้ำเสียเป็นรางระบายน้ำจากบ้านนางละม้าย ฉวีแปลง ถึงหนองโหลง ระยะทาง ๒๐๐ เมตร	๓๐๐,๐๐๐	๓๐๐,๐๐๐	๓๐๐,๐๐๐	๓๐๐,๐๐๐	๓๐๐,๐๐๐	ประชาชนผู้รับประโยชน์ละ ๑๐๐	ให้น้ำเสียระบายคล่องตัวไม่อุดตัน	กองช่าง

รายละเอียดโครงการพัฒนา  
แผนพัฒนาท้องถิ่น (พ.ศ. ๒๕๖๖ - ๒๕๗๐)  
องค์การบริหารส่วนตำบลคอนสวรรค์ อำเภอคอนสวรรค์ จังหวัดชัยภูมิ

- ก. ยุทธศาสตร์จังหวัดที่ ๑ การสร้างความเข้มแข็งทางเศรษฐกิจฐานรากและแข่งขันได้อย่างยั่งยืน  
 ข. ยุทธศาสตร์การพัฒนาของ อปท. ในเขตจังหวัดที่ ๖ การพัฒนาโครงสร้างพื้นฐานเพื่อรับรองการเป็นศูนย์กลางทางการตลาดและเชื่อมโยงสู่ประเทศในประชาอาเซียน  
 ยุทธศาสตร์ที่ ๑ การพัฒนาโครงการสร้างพื้นฐาน  
 แผนงานอุตสาหกรรมและการโยธา : แหล่งน้ำเพื่ออุปโภค - บริโภค

งานขุดลอกคลอง,งานวางท่อระบายน้ำ หมู่ที่ ๑๑

ที่	โครงการ	วัตถุประสงค์	เป้าหมาย (ผลผลิตของโครงการ)	งบประมาณ					ตัวชี้วัด (KPI)	ผลที่คาดว่าจะได้รับ	หน่วยงาน รับผิดชอบหลัก
				๒๕๖๖ (บาท)	๒๕๖๗ (บาท)	๒๕๖๘ (บาท)	๒๕๖๙ (บาท)	๒๕๗๐ (บาท)			
๗	โครงการวางท่อระบายน้ำเสียภายในหมู่บ้าน หมู่ที่ ๑๑ จำนวน ๓ สาย ดังนี้ ๑.สายจากตุ้ยยาม-หนองหงส์ ยาว ๖๐ ม. ๒.ซอยวัดบ้านคอนสวรรค์ ยาว ๒๕๐ ม. ๓.หน้าวัด-บ้านครุจินตนา ทัดมาลา ยาว ๑๐๐ ม.	เพื่อให้มีการระบายน้ำที่ตื้นสะดวก ป้องกันปัญหาน้ำเสีย/น้ำท่วมขังสายที่ ๑ ยาว ๖๐ เมตร สายที่ ๒ ยาว ๒๕๐ เมตรสายที่ ๓ ยาว ๑๐๐ เมตร	กว้าง ๐.๔๐ x ๔๑๐ ม. ยาว ๓๐๐ เมตร	๒๕๐,๐๐๐	๒๕๐,๐๐๐	๒๕๐,๐๐๐	๒๕๐,๐๐๐	๒๕๐,๐๐๐	ประชาชนผู้รับประโยชน์ละ ๑๐๐	น้ำไม่ท่วมขังในฤดูฝน	กองช่าง
๘	โครงการวางท่อส่งน้ำเพื่อการเกษตร จากหัวขี้เหล็ก - โนนเถียงนา หมู่ที่ ๑๑	เพื่อให้มีการระบายน้ำที่ตื้น ป้องกันน้ำท่วมขัง	ขนาด Ø ๐.๔๐ x ๑๐๐ เมตร ยาว ๑๓๐ เมตร	๑๐๐,๐๐๐	๑๐๐,๐๐๐	๑๐๐,๐๐๐	๑๐๐,๐๐๐	๑๐๐,๐๐๐	ประชาชนผู้รับประโยชน์ละ ๑๐๐	น้ำไม่ท่วมขังในฤดูฝน	กองช่าง

รายละเอียดโครงการพัฒนา  
 แผนพัฒนาท้องถิ่น (พ.ศ. ๒๕๖๖ - ๒๕๗๐)  
 องค์การบริหารส่วนตำบลคอนสวรรค์ อำเภอคอนสวรรค์ จังหวัดชัยภูมิ

- ก. ยุทธศาสตร์จังหวัดที่ ๑ การสร้างความเข้มแข็งทางเศรษฐกิจฐานรากและแข่งขันได้อย่างยั่งยืน  
 ข. ยุทธศาสตร์การพัฒนาของ อปท. ในเขตจังหวัดที่ ๖ การพัฒนาโครงสร้างพื้นฐานเพื่อรับรองการเป็นศูนย์กลางทางการตลาดและเชื่อมโยงสู่ประเทศในประชาอาเซียน

ยุทธศาสตร์ที่ ๑ การพัฒนาโครงการสร้างพื้นฐาน

แผนงานอุตสาหกรรมและการโยธา : แหล่งน้ำเพื่ออุปโภค - บริโภค

งานขุดลอกคลอง,งานวางท่อระบายน้ำ หมู่ที่ ๑๑

ที่	โครงการ	วัตถุประสงค์	เป้าหมาย (ผลผลิตของโครงการ)	งบประมาณ					ตัวชี้วัด (KPI)	ผลที่คาดว่าจะได้รับ	หน่วยงาน รับผิดชอบหลัก
				๒๕๖๖ (บาท)	๒๕๖๗ (บาท)	๒๕๖๘ (บาท)	๒๕๖๙ (บาท)	๒๕๗๐ (บาท)			
๙	โครงการก่อสร้างคลองลาดคอนกรีตส่งน้ำเพื่อการเกษตร หมู่ที่ ๑๑	เพื่อให้มีการระบายน้ำที่ดีสะดวก	กว้าง ๑.๐๐ ม. X ๒,๐๐๐ ม.	๑,๐๐๐,๐๐๐	๑,๐๐๐,๐๐๐	๑,๐๐๐,๐๐๐	๑,๐๐๐,๐๐๐	๑,๐๐๐,๐๐๐	ประชาชนผู้รับประโยชน์ละ ๑๐๐	น้ำไม่ท่วมขังในฤดูฝน	กองช่าง
๑๐	โครงการก่อสร้างขุดคลองส่งน้ำออกจากไร่นาจากหนองหงษ์ถึงนานางจินตนาหัตถมาลา หมู่ที่ ๑๑	เพื่อแก้ไขปัญหาการระบายน้ำและกักเก็บน้ำเพื่อการเกษตร	กว้าง ๓.๐๐ เมตร ยาว ๒,๐๐๐ ม. คิดเป็นพื้นที่ ๖,๐๐๐ ตารางเมตร	๕๐๐,๐๐๐	๕๐๐,๐๐๐	๕๐๐,๐๐๐	๕๐๐,๐๐๐	๕๐๐,๐๐๐	ประชาชนผู้รับประโยชน์ทางร้อยละ ๑๐๐	ประชาชนได้มีน้ำใช้ในการเกษตรและป้องกันปัญหาน้ำท่วม	กองช่าง
๑๑	โครงการก่อสร้างท่อลอดเหลี่ยมลำห้วยดูจากนานางธีราพร มงคลลำ ข้ามไปนาผู้ใหญ่ดิเรก เพิ่มศรี หมู่ที่ ๑๑	เพื่อแก้ไขปัญหาการระบายน้ำและกักเก็บน้ำเพื่อการเกษตร	ขนาด ๑.๘๐ ม. X ๑.๘๐ ม. ยาว ๘.๐๐ ม.	๓๐๐,๐๐๐	๓๐๐,๐๐๐	๓๐๐,๐๐๐	๓๐๐,๐๐๐	๓๐๐,๐๐๐	ประชาชนผู้รับประโยชน์ทางร้อยละ ๑๐๐	ประชาชนได้มีน้ำใช้ในการเกษตรและป้องกันปัญหาน้ำท่วม	กองช่าง

รายละเอียดโครงการพัฒนา  
แผนพัฒนาท้องถิ่น (พ.ศ. ๒๕๖๖ – ๒๕๗๐)  
องค์การบริหารส่วนตำบลคอนสวรรค์ อำเภอคอนสวรรค์ จังหวัดชัยภูมิ

ก. ยุทธศาสตร์จังหวัดที่ ๑ การสร้างความเข้มแข็งทางเศรษฐกิจฐานรากและแข่งขันได้อย่างยั่งยืน

ข. ยุทธศาสตร์การพัฒนาของ อปท. ในเขตจังหวัดที่ ๖ การพัฒนาโครงสร้างพื้นฐานเพื่อรับรองการเป็นศูนย์กลางทางการตลาดและเชื่อมโยงสู่ประเทศในประชาอาเซียน

ยุทธศาสตร์ที่ ๑ การพัฒนาโครงการสร้างพื้นฐาน

แผนงานอุตสาหกรรมและการโยธา : งานก่อสร้างโครงสร้างพื้นฐาน (ส่งเสริมสนับสนุนการพัฒนาเส้นทางคมนาคม/ไฟฟ้า/น้ำประปา)

ประเภทไฟฟ้า หมู่ที่ ๑๑

ที่	โครงการ	วัตถุประสงค์	เป้าหมาย (ผลผลิตของโครงการ)	งบประมาณ					ตัวชี้วัด (KPI)	ผลที่คาดว่าจะได้รับ	หน่วยงาน รับผิดชอบหลัก
				๒๕๖๖ (บาท)	๒๕๖๗ (บาท)	๒๕๖๘ (บาท)	๒๕๖๙ (บาท)	๒๕๗๐ (บาท)			
๑	โครงการขยายเขตไฟฟ้า สาธารณะหน้าบ้านนาย เจริญ ทัดมาลา ตลอดแนว หัวหนองอ้อ หมู่ที่ ๑๑	เพื่อส่องแสง สว่างในยามค่ำ คืน	ไฟฟ้าส่องแสงสว่าง ภายในหมู่บ้าน	๑๐๐,๐๐๐	๑๐๐,๐๐๐	๑๐๐,๐๐๐	๑๐๐,๐๐๐	๑๐๐,๐๐๐	ประชาชนผู้รับ ประโยชน์ ร้อยละ ๑๐๐	มีไฟฟ้าส่อง แสงสว่าง ปลอดภัยใน ชีวิตและ ทรัพย์สิน	กองช่าง
๒	โครงการขยายเขตไฟฟ้า เพื่อการเกษตร จากหัว หนองอ้อ – โนนทองกลาง หมู่ที่ ๑๑	เพื่อส่องแสง สว่างในยามค่ำ คืน	โครงการขยายเขต ไฟฟ้าเพื่อการเกษตร จากหัวหนองอ้อ – โนน ทองกลาง หมู่ที่ ๑๑	๒๐๐,๐๐๐	๒๐๐,๐๐๐	๒๐๐,๐๐๐	๒๐๐,๐๐๐	๒๐๐,๐๐๐	ประชาชนผู้รับ ประโยชน์ ร้อยละ ๑๐๐	มีไฟฟ้าใช้เพื่อ การเกษตร	กองช่าง

รายละเอียดโครงการพัฒนา  
 แผนพัฒนาท้องถิ่น (พ.ศ. ๒๕๖๖ - ๒๕๗๐)  
 องค์การบริหารส่วนตำบลคอนสวรรค์ อำเภอคอนสวรรค์ จังหวัดชัยภูมิ

- ก. ยุทธศาสตร์จังหวัดที่ ๑ การสร้างความเข้มแข็งทางเศรษฐกิจฐานรากและแข่งขันได้อย่างยั่งยืน  
 ข. ยุทธศาสตร์การพัฒนาของ อปท. ในเขตจังหวัดที่ ๖ การพัฒนาโครงสร้างพื้นฐานเพื่อรับรองการเป็นศูนย์กลางทางการตลาดและเชื่อมโยงสู่ประเทศในประชาอาเซียน  
 ยุทธศาสตร์ที่ ๑ การพัฒนาโครงการสร้างพื้นฐาน  
 แผนงานเคหะและชุมชน : งานโครงสร้างพื้นฐาน  
ประเภทเสี่ยงตามสาย หมู่ที่ ๑๑

ที่	โครงการ	วัตถุประสงค์	เป้าหมาย (ผลผลิตของโครงการ)	งบประมาณ					ตัวชี้วัด (KPI)	ผลที่คาดว่าจะได้รับ	หน่วยงาน รับผิดชอบหลัก
				๒๕๖๖ (บาท)	๒๕๖๗ (บาท)	๒๕๖๘ (บาท)	๒๕๖๙ (บาท)	๒๕๗๐ (บาท)			
๑	โครงการซ่อมแซมหอกระจายข่าวประจำหมู่บ้าน หมู่ที่ ๑๑	เพื่อให้ใช้งานได้	หอกระจายข่าวหมู่ที่ ๑๑	๒๐,๐๐๐	๒๐,๐๐๐	๒๐,๐๐๐	๒๐,๐๐๐	๒๐,๐๐๐	ประชาชนผู้รับประโยชน์ทางร้อยละ ๑๐๐	ประชาชนได้รับข้อมูลข่าวสารอย่างถึง	กองช่าง



รายละเอียดโครงการพัฒนา  
 แผนพัฒนาท้องถิ่น (พ.ศ. ๒๕๖๖ - ๒๕๗๐)  
 องค์การบริหารส่วนตำบลคอนสวรรค์ อำเภอคอนสวรรค์ จังหวัดชัยภูมิ

- ก. ยุทธศาสตร์จังหวัดที่ ๑ การสร้างความเข้มแข็งทางเศรษฐกิจฐานรากและแข่งขันได้อย่างยั่งยืน  
 ข. ยุทธศาสตร์การพัฒนาของ อปท. ในเขตจังหวัดที่ ๖ การพัฒนาโครงสร้างพื้นฐานเพื่อรับรองการเป็นศูนย์กลางทางการตลาดและเชื่อมโยงสู่ประเทศในประชาอาเซียน  
 ยุทธศาสตร์ที่ ๑ การพัฒนาโครงการสร้างพื้นฐาน  
 แผนงานอุตสาหกรรมและการโยธา : งานก่อสร้างโครงสร้างพื้นฐาน (ส่งเสริมสนับสนุนการพัฒนาเส้นทางคมนาคม/ไฟฟ้า/น้ำประปา)

ประเภทถนน หมู่ที่ ๑๒

ที่	โครงการ	วัตถุประสงค์	เป้าหมาย (ผลผลิตของ โครงการ)	งบประมาณ					ตัวชี้วัด (KPI)	ผลที่คาดว่าจะ ได้รับ	หน่วยงาน รับผิดชอบหลัก
				๒๕๖๖ (บาท)	๒๕๖๗ (บาท)	๒๕๖๘ (บาท)	๒๕๖๙ (บาท)	๒๕๗๐ (บาท)			
๑	โครงการก่อสร้างถนน คอนกรีตเสริมเหล็ก จากหน้าบ้านนาย ประสิทธิ์ ทวีโชค ถึงลำ ห้วยโสก ๔ x ๒๐๐ ม. หนา ๐.๑๕ ม. หมู่ที่ ๑๒	เพื่อใช้ในการสัญจร สะดวก	โครงการก่อสร้าง ถนนคอนกรีตเสริม เหล็ก จากหน้าบ้าน นายประสิทธิ์ ทวี โชค ถึงลำห้วยโสก ๔x๒๐๐ ม. หนา ๐.๑๕ ม. หมู่ที่ ๑๒	๗๐๐,๐๐๐	๗๐๐,๐๐๐	๗๐๐,๐๐๐	๗๐๐,๐๐๐	๗๐๐,๐๐๐	ประชาชนผู้ที่ ใช้เส้นทางร้อย ละ ๑๐๐ ของผู้ ที่สัญจรไปมา	ประชาชนได้ ใช้เส้นทาง สะดวกและ ใช้การ คมนาคม	กองช่าง
๒	โครงการปรับปรุง ซ่อมแซมถนนโดยปรับ เกรดเดออร์พร้อมลง ลูกรังบดอัดเรียบสายลำ ห้วยเสียว-สายลำห้วย โสก หมู่ที่ ๑๒ ก ๓ ม x ๒,๐๐๐ ม. หมู่ที่ ๑๒	เพื่อใช้ในการสัญจร สะดวก	ก๓ม. x ๒,๐๐๐ ม. หนา ๐.๑๕ ม.	๖๐,๐๐๐	๖๐,๐๐๐	๖๐,๐๐๐	๖๐,๐๐๐	๖๐,๐๐๐	ประชาชนผู้ที่ ใช้เส้นทางร้อย ละ ๑๐๐ ของผู้ ที่สัญจรไปมา	ประชาชนได้ ใช้เส้นทาง สะดวกและ ใช้การ คมนาคม	กองช่าง
๓	โครงการก่อสร้างถนน คอนกรีตเสริมเหล็ก เชื่อมต่อสายไปยังลำ ห้วยโสก หมู่ที่ ๑๒	เพื่อใช้ในการสัญจร สะดวก	ก ๔ ม. x ๕๐ ม. หนา ๐.๑๕ ม. หรือ มีปริมาณพื้นที่ไม่ น้อยกว่า ๒๐๐ ตารางเมตร	๑๐๙,๐๐๐	๑๐๙,๐๐๐	๑๐๙,๐๐๐	๑๐๙,๐๐๐	๑๐๙,๐๐๐	ประชาชนผู้ที่ ใช้เส้นทางร้อย ละ ๑๐๐ ของผู้ ที่สัญจรไปมา	ประชาชนได้ ใช้เส้นทาง สะดวกและ ใช้การ คมนาคม	กองช่าง

รายละเอียดโครงการพัฒนา  
 แผนพัฒนาท้องถิ่น (พ.ศ. ๒๕๖๖ - ๒๕๗๐)  
 องค์การบริหารส่วนตำบลคอนสวรรค์ อำเภอคอนสวรรค์ จังหวัดชัยภูมิ

ก. ยุทธศาสตร์จังหวัดที่ ๑ การสร้างความเข้มแข็งทางเศรษฐกิจฐานรากและแข่งขันได้อย่างยั่งยืน

ข. ยุทธศาสตร์การพัฒนาของ อปท. ในเขตจังหวัดที่ ๖ การพัฒนาโครงสร้างพื้นฐานเพื่อรับรองการเป็นศูนย์กลางทางการตลาดและเชื่อมโยงสู่ประเทศในประชาอาเซียน

ยุทธศาสตร์ที่ ๑ การพัฒนาโครงการสร้างพื้นฐาน

แผนงานเคหะและชุมชน : งานไฟฟ้าและถนน

ประเภทไฟฟ้า หมู่ที่ ๑๒

ที่	โครงการ	วัตถุประสงค์	เป้าหมาย (ผลผลิตของ โครงการ)	งบประมาณ					ตัวชี้วัด (KPI)	ผลที่คาดว่าจะ ได้รับ	หน่วยงาน รับผิดชอบหลัก
				๒๕๖๖ (บาท)	๒๕๖๗ (บาท)	๒๕๖๘ (บาท)	๒๕๖๙ (บาท)	๒๕๗๐ (บาท)			
๑	โครงการขยายเขตไฟฟ้า สาธารณะจากหน้าบ้านนาย ประสิทธิ์ ทวีโชค ถึงบ้านนาง ยุพิน เรนคำมี หมู่ที่ ๑๒	เพื่อส่องแสง สว่างในยาม ค่ำคืน	ไฟฟ้าส่องแสงสว่าง ภายในหมู่บ้าน	๕๐,๐๐๐	๕๐,๐๐๐	๕๐,๐๐๐	๕๐,๐๐๐	๕๐,๐๐๐	ประชาชน ผู้รับ ประโยชน์ ร้อยละ ๑๐๐	มีไฟฟ้าส่อง แสงสว่าง ปลอดภัยใน ชีวิตและ ทรัพย์สิน	กองช่าง
๒	โครงการขยายเขตไฟฟ้าเพื่อ การเกษตร ช่วงระหว่างฟาร์มไก่ สุรียนต์ หมู่ที่ ๑๒	เพื่อให้ ประชาชนมี ไฟฟ้าใช้อย่าง ทั่วถึงทุกพื้นที่	ความยาว ๔๐๐ เมตร	๒๐๐,๐๐๐	๒๐๐,๐๐๐	๒๐๐,๐๐๐	๒๐๐,๐๐๐	๒๐๐,๐๐๐	ประชาชน ผู้รับ ประโยชน์ ร้อยละ ๑๐๐	มีไฟฟ้าส่อง แสงสว่าง ปลอดภัยใน ชีวิตและ ทรัพย์สิน	กองช่าง
๓	โครงการขยายเขตไฟฟ้าเพื่อ การเกษตร ช่วงระหว่างบ้านนาย จูน ทวีคำ ไปถึงช่วงนายนาย โยทิน มาชะเซ็นต์ หมู่ที่ ๑๒	เพื่อให้ ประชาชนมี ไฟฟ้าใช้อย่าง ทั่วถึงทุกพื้นที่	ความยาว ๙๐๐ เมตร	๘๐๐,๐๐๐	๘๐๐,๐๐๐	๘๐๐,๐๐๐	๘๐๐,๐๐๐	๘๐๐,๐๐๐	ประชาชน ผู้รับ ประโยชน์ ร้อยละ ๑๐๐	มีไฟฟ้าส่อง แสงสว่าง ปลอดภัยใน ชีวิตและ ทรัพย์สิน	กองช่าง
๔	โครงการขยายเขตพาดสายดับ ติดตั้งโคมไฟสาธารณะเพิ่มเติม บ้านจอก หมู่ที่ ๑๒	เพื่อส่องแสง สว่างในยาม ค่ำคืน	ความยาว ๑,๒๙๕ เมตร	๒๐๐,๐๐๐	๒๐๐,๐๐๐	๒๐๐,๐๐๐	๒๐๐,๐๐๐	๒๐๐,๐๐๐	ประชาชน ผู้รับ ประโยชน์ ร้อยละ ๑๐๐	มีไฟฟ้าส่อง แสงสว่าง ปลอดภัยใน ชีวิตและ ทรัพย์สิน	กองช่าง

รายละเอียดโครงการพัฒนา  
 แผนพัฒนาท้องถิ่น (พ.ศ. ๒๕๖๖ - ๒๕๗๐)  
 องค์การบริหารส่วนตำบลคอนสวรรค์ อำเภอคอนสวรรค์ จังหวัดชัยภูมิ

- ก. ยุทธศาสตร์จังหวัดที่ ๑ การสร้างความเข้มแข็งทางเศรษฐกิจฐานรากและแข่งขันได้อย่างยั่งยืน  
 ข. ยุทธศาสตร์การพัฒนาของ อปท. ในเขตจังหวัดที่ ๖ การพัฒนาโครงสร้างพื้นฐานเพื่อรับรองการเป็นศูนย์กลางทางการตลาดและเชื่อมโยงสู่ประเทศในประชาอาเซียน  
 ยุทธศาสตร์ที่ ๑ การพัฒนาโครงการสร้างพื้นฐาน  
 แผนงานอุตสาหกรรมและการโยธา : แหล่งน้ำเพื่ออุปโภค - บริโภค  
งานขุดลอกคลอง,งานวางท่อระบายน้ำ หมู่ที่ ๑๒

ที่	โครงการ	วัตถุประสงค์	เป้าหมาย (ผลผลิตของโครงการ)	งบประมาณ					ตัวชี้วัด (KPI)	ผลที่คาดว่าจะได้รับ	หน่วยงาน รับผิดชอบหลัก
				๒๕๖๖ (บาท)	๒๕๖๗ (บาท)	๒๕๖๘ (บาท)	๒๕๖๙ (บาท)	๒๕๗๐ (บาท)			
๑	โครงการวางท่อระบายน้ำลำห้วยเสี้ยวน้อย หมู่ที่ ๑๒	เพื่อให้มีการระบายน้ำที่ดีสะดวก	ท่อขนาด ๑๐๐ x ๑๐๐ ซม. จำนวน ๘ ท่อน	๕๐,๐๐๐	๕๐,๐๐๐	๕๐,๐๐๐	๕๐,๐๐๐	๕๐,๐๐๐	ประชาชนผู้รับประโยชน์ละ ๑๐๐	น้ำไม่ท่วมขังในฤดูฝน	กองช่าง

รายละเอียดโครงการพัฒนา  
 แผนพัฒนาท้องถิ่น (พ.ศ. ๒๕๖๖ - ๒๕๗๐)  
 องค์การบริหารส่วนตำบลคอนสวรรค์ อำเภอคอนสวรรค์ จังหวัดชัยภูมิ

ก. ยุทธศาสตร์จังหวัดที่ ๑ การสร้างความเข้มแข็งทางเศรษฐกิจฐานรากและแข่งขันได้อย่างยั่งยืน

ข. ยุทธศาสตร์การพัฒนาของ อปท. ในเขตจังหวัดที่ ๖ การพัฒนาโครงสร้างพื้นฐานเพื่อรับรองการเป็นศูนย์กลางทางการตลาดและเชื่อมโยงสู่ประเทศในประชาอาเซียน

ยุทธศาสตร์ที่ ๑ การพัฒนาโครงการสร้างพื้นฐาน

แผนงานอุตสาหกรรมและการโยธา : งานก่อสร้างโครงสร้างพื้นฐาน (ส่งเสริมสนับสนุนการพัฒนาเส้นทางคมนาคม/ไฟฟ้า/น้ำประปา)

ประเภทถนน หมู่ที่ ๑๓

ที่	โครงการ	วัตถุประสงค์	เป้าหมาย (ผลผลิตของโครงการ)	งบประมาณ					ตัวชี้วัด (KPI)	ผลที่คาดว่าจะได้รับ	หน่วยงาน รับผิดชอบหลัก
				๒๕๖๖ (บาท)	๒๕๖๗ (บาท)	๒๕๖๘ (บาท)	๒๕๖๙ (บาท)	๒๕๗๐ (บาท)			
๑	โครงการก่อสร้างถนนคอนกรีตเสริมเหล็กต่อจากที่นาของนายพรมวิทย์ กำเนิดจอกถึงนางนาคิน ครองปัญญา หมู่ที่ ๑๓	เพื่อใช้ในการสัญจรสะดวก	โครงการก่อสร้างถนนคอนกรีตเสริมเหล็กต่อจากที่นาของนายพรมวิทย์ กำเนิดจอกถึงนางนาคิน ครองปัญญา	๓๐๐,๐๐๐	๓๐๐,๐๐๐	๓๐๐,๐๐๐	๓๐๐,๐๐๐	๓๐๐,๐๐๐	ประชาชนผู้ที่ใช้เส้นทางร้อยละ ๑๐๐ ของผู้ที่สัญจรไปมา	ประชาชนได้ใช้เส้นทางสะดวกและใช้การคมนาคม	กองช่าง
๒	โครงการปรับปรุงคันดินลำห้วยคู บ้านจอก ขนาด ก ๓ ม x ๒๐ ม. ลึก ๓ ม. หมู่ที่ ๑๓	เพื่อใช้ในการสัญจรสะดวก	โครงการปรับปรุงคันดินลำห้วยคู บ้านจอก ขนาด ก ๓ ม x ยาว ๒๐ ม. ลึก ๓ ม. หมู่ที่ ๑๓	๗,๐๐๐	๗,๐๐๐	๗,๐๐๐	๗,๐๐๐	๗,๐๐๐	ประชาชนผู้ที่ใช้เส้นทางร้อยละ ๑๐๐ ของผู้ที่สัญจรไปมา	ประชาชนได้ใช้เส้นทางสะดวกและใช้การคมนาคม	กองช่าง
๓	โครงการก่อสร้างถนนคสล. จากบ้านนายทองซัง อุดมทรัพย์ถึงลำห้วยประดู่ พร้อมวางท่อ ๓ จุด หมู่ที่ ๑๓	เพื่อใช้ในการสัญจรสะดวก	โครงการก่อสร้างถนนคสล. จากบ้านนายทองซัง อุดมทรัพย์ถึงลำห้วยประดู่ พร้อมวางท่อ ๓ จุด ๓ x ๑,๕๐๐ ม. หนา ๐.๑๐ ม.	๑๕๐,๐๐๐	๑๕๐,๐๐๐	๑๕๐,๐๐๐	๑๕๐,๐๐๐	๑๕๐,๐๐๐	ประชาชนผู้ที่ใช้เส้นทางร้อยละ ๑๐๐ ของผู้ที่สัญจรไปมา	ประชาชนได้ใช้เส้นทางสะดวกและใช้การคมนาคม	กองช่าง

รายละเอียดโครงการพัฒนา  
 แผนพัฒนาท้องถิ่น (พ.ศ. ๒๕๖๖ - ๒๕๗๐)  
 องค์การบริหารส่วนตำบลคอนสวรรค์ อำเภอคอนสวรรค์ จังหวัดชัยภูมิ

ก. ยุทธศาสตร์จังหวัดที่ ๑ การสร้างความเข้มแข็งทางเศรษฐกิจฐานรากและแข่งขันได้อย่างยั่งยืน

ข. ยุทธศาสตร์การพัฒนาของ อปท. ในเขตจังหวัดที่ ๖ การพัฒนาโครงสร้างพื้นฐานเพื่อรับรองการเป็นศูนย์กลางทางการตลาดและเชื่อมโยงสู่ประเทศในประชาอาเซียน

ยุทธศาสตร์ที่ ๑ การพัฒนาโครงการสร้างพื้นฐาน

แผนงานอุตสาหกรรมและการโยธา : งานก่อสร้างโครงสร้างพื้นฐาน (ส่งเสริมสนับสนุนการพัฒนาเส้นทางคมนาคม/ไฟฟ้า/น้ำประปา)

ประเภทถนน หมู่ที่ ๑๓

ที่	โครงการ	วัตถุประสงค์	เป้าหมาย (ผลผลิตของโครงการ)	งบประมาณ					ตัวชี้วัด (KPI)	ผลที่คาดว่าจะได้รับ	หน่วยงาน รับผิดชอบหลัก
				๒๕๖๖ (บาท)	๒๕๖๗ (บาท)	๒๕๖๘ (บาท)	๒๕๖๙ (บาท)	๒๕๗๐ (บาท)			
๔	โครงการปรับปรุงซ่อมแซมถนนโดยปรับเกรดพร้อมลงลูกรังอัดบดสายหลังร้านวิวัฒน์เสาปูนเรียบหลังบ้านนายศักดิ์ชาย บุญโนนแต่ หมู่ที่ ๑๓	เพื่อใช้ในการสัญจรสะดวก	ก ๓ ม. X ๒๐๐ ม. หนา ๐.๑๐ ม.	๑๐,๐๐๐	๑๐,๐๐๐	๑๐,๐๐๐	๑๐,๐๐๐	๑๐,๐๐๐	ประชาชนผู้ใช้เส้นทางร้อยละ ๑๐๐ ของผู้ที่สัญจรไปมา	ประชาชนได้ใช้เส้นทางสะดวกและใช้การคมนาคม	กองช่าง
๕	โครงการปรับปรุงถนนลูกรังเพื่อการเกษตรเส้นหลังร้านบุญเกื้อคาร์แคร์ ช่วงนาของนางสมใจ ศรีสุวรรณ-ลำห้วยประตู หมู่ที่ ๑๓	เพื่อใช้ในการสัญจรสะดวก	ก ๓ ม. X ๓๐๐ ม. หนา ๐.๑๐ ม.	๒๐,๐๐๐	๒๐,๐๐๐	๒๐,๐๐๐	๒๐,๐๐๐	๒๐,๐๐๐	ประชาชนผู้ใช้เส้นทางร้อยละ ๑๐๐ ของผู้ที่สัญจรไปมา	ประชาชนได้ใช้เส้นทางสะดวกและใช้การคมนาคม	กองช่าง
๖	โครงการก่อสร้างถนนคอนกรีตเสริมเหล็กเชื่อมต่อสายเดิม หมู่ที่ ๑๓	เพื่อใช้ในการสัญจรสะดวก	กว้าง ๔ ม. ยาว ๕๐ ม. หนา ๐.๑๕ ม. หรือมีปริมาณพื้นที่ไม่น้อยกว่า ๒๐๐ ตารางเมตร	๑๐๙,๐๐๐	๑๐๙,๐๐๐	๑๐๙,๐๐๐	๑๐๙,๐๐๐	๑๐๙,๐๐๐	ประชาชนผู้ใช้เส้นทางร้อยละ ๑๐๐ ของผู้ที่สัญจรไปมา	ประชาชนได้ใช้เส้นทางสะดวกและใช้การคมนาคม	กองช่าง

รายละเอียดโครงการพัฒนา  
 แผนพัฒนาท้องถิ่น (พ.ศ. ๒๕๖๖ - ๒๕๗๐)  
 องค์การบริหารส่วนตำบลคอนสวรรค์ อำเภอคอนสวรรค์ จังหวัดชัยภูมิ

- ก. ยุทธศาสตร์จังหวัดที่ ๑ การสร้างความเข้มแข็งทางเศรษฐกิจฐานรากและแข่งขันได้อย่างยั่งยืน  
 ข. ยุทธศาสตร์การพัฒนาของ อปท. ในเขตจังหวัดที่ ๖ การพัฒนาโครงสร้างพื้นฐานเพื่อรับรองการเป็นศูนย์กลางทางการตลาดและเชื่อมโยงสู่ประเทศในประชาอาเซียน  
 ยุทธศาสตร์ที่ ๑ การพัฒนาโครงสร้างพื้นฐาน  
 แผนงานอุตสาหกรรมและการโยธา : งานก่อสร้างโครงสร้างพื้นฐาน (ส่งเสริมสนับสนุนการพัฒนาเส้นทางคมนาคม/ไฟฟ้า/น้ำประปา)

ประเภทถนน หมู่ที่ ๑๓

ที่	โครงการ	วัตถุประสงค์	เป้าหมาย (ผลผลิตของโครงการ)	งบประมาณ					ตัวชี้วัด (KPI)	ผลที่คาดว่าจะได้รับ	หน่วยงาน รับผิดชอบหลัก
				๒๕๖๖ (บาท)	๒๕๖๗ (บาท)	๒๕๖๘ (บาท)	๒๕๖๙ (บาท)	๒๕๗๐ (บาท)			
๗	โครงการซ่อมแซมถนน ลูกรังเส้นหลังโฮมสเตย์ปุ นินิ ระยะทางประมาณ ๓๐๐ เมตร หมู่ที่ ๑๓	เพื่อใช้ในการ สัญจรสะดวก	โครงการซ่อมแซมถนน คสล. เส้นหลังโฮมสเตย์ ปุนินิ ระยะทาง ประมาณ ๓๐๐ เมตร	๗๐,๐๐๐	๗๐,๐๐๐	๗๐,๐๐๐	๗๐,๐๐๐	๗๐,๐๐๐	ประชาชนผู้ที่ใช้ เส้นทางร้อยละ ๑๐๐ ของผู้ที่ สัญจรไปมา	ประชาชนได้ ใช้เส้นทาง สะดวกและ ใช้การ คมนาคม	กองช่าง
๘	โครงการก่อสร้างถนน คอนกรีตเสริมเหล็กจาก นายนายบุญช่วย ถนนเพื่อ การเกษตร ถึงลำห้วย ประตู หมู่ที่ ๑๓	เพื่อใช้ในการ สัญจรสะดวก	กว้าง ๕ ม. ยาว ๖๕๐ ม. หนา ๐.๑๕ ม.	๒,๕๐๐,๐๐๐	๒,๕๐๐,๐๐๐	๒,๕๐๐,๐๐๐	๒,๕๐๐,๐๐๐	๒,๕๐๐,๐๐๐	ประชาชนผู้ที่ใช้ เส้นทางร้อยละ ๑๐๐ ของผู้ที่ สัญจรไปมา	ประชาชนได้ ใช้เส้นทาง สะดวกและ ใช้การ คมนาคม	กองช่าง
๙	โครงการก่อสร้างถนน คอนกรีตเสริมเหล็กจาก นางนางทองสิน คานชัยภูมิ ถึงนายนายยุทธการ ร้าง เจริญ หมู่ที่ ๑๓	เพื่อใช้ในการ สัญจรสะดวก	กว้าง ๔ ม. ยาว ๖๐๐ ม. หนา ๐.๑๕ ม.	๒,๐๐๐,๐๐๐	๒,๐๐๐,๐๐๐	๒,๐๐๐,๐๐๐	๒,๐๐๐,๐๐๐	๒,๐๐๐,๐๐๐	ประชาชนผู้ที่ใช้ เส้นทางร้อยละ ๑๐๐ ของผู้ที่ สัญจรไปมา	ประชาชนได้ ใช้เส้นทาง สะดวกและ ใช้การ คมนาคม	กองช่าง
๑๐	โครงการซ่อมแซมถนน สายบ้านนายวิเชียร คาน ชัยภูมิ ถึงนายนมนัส ร้าง เจริญ หมู่ที่ ๑๓	เพื่อใช้ในการ สัญจรสะดวก	กว้าง ๔ ม. ยาว ๑๕๐ ม. หนา ๐.๑๐ ม.	๔๐๐,๐๐๐	๔๐๐,๐๐๐	๔๐๐,๐๐๐	๔๐๐,๐๐๐	๔๐๐,๐๐๐	ประชาชนผู้ที่ใช้ เส้นทางร้อยละ ๑๐๐ ของผู้ที่ สัญจรไปมา	ประชาชนได้ ใช้เส้นทาง สะดวกและ ใช้การ คมนาคม	กองช่าง

รายละเอียดโครงการพัฒนา  
 แผนพัฒนาท้องถิ่น (พ.ศ. ๒๕๖๖ - ๒๕๗๐)  
 องค์การบริหารส่วนตำบลคอนสวรรค์ อำเภอคอนสวรรค์ จังหวัดชัยภูมิ

- ก. ยุทธศาสตร์จังหวัดที่ ๑ การสร้างความเข้มแข็งทางเศรษฐกิจฐานรากและแข่งขันได้อย่างยั่งยืน  
 ข. ยุทธศาสตร์การพัฒนาของ อปท. ในเขตจังหวัดที่ ๖ การพัฒนาโครงสร้างพื้นฐานเพื่อรับรองการเป็นศูนย์กลางทางการตลาดและเชื่อมโยงสู่ประเทศในประชาอาเซียน  
 ยุทธศาสตร์ที่ ๑ การพัฒนาโครงการสร้างพื้นฐาน  
 แผนงานอุตสาหกรรมและการโยธา : แหล่งน้ำเพื่ออุปโภค - บริโภค

งานขุดลอกคลอง,งานวางท่อระบายน้ำ หมู่ที่ ๑๓

ที่	โครงการ	วัตถุประสงค์	เป้าหมาย (ผลผลิตของโครงการ)	งบประมาณ					ตัวชี้วัด (KPI)	ผลที่คาดว่าจะได้รับ	หน่วยงาน รับผิดชอบหลัก
				๒๕๖๖ (บาท)	๒๕๖๗ (บาท)	๒๕๖๘ (บาท)	๒๕๖๙ (บาท)	๒๕๗๐ (บาท)			
๑	โครงการวางท่อส่งน้ำเพื่อการเกษตรจุดหน้าบ้านของนายวรพงษ์ แสงไชยสุวรรณถึงลำห้วยประตู หมู่ที่ ๑๓	เพื่อส่งน้ำทำการเกษตร	โครงการวางท่อส่งน้ำเพื่อการเกษตรจุดหน้าบ้านของนายวรพงษ์ แสงไชยสุวรรณถึงลำห้วยประตู หมู่ที่ ๑๓	๑๐๐,๐๐๐	๑๐๐,๐๐๐	๑๐๐,๐๐๐	๑๐๐,๐๐๐	๑๐๐,๐๐๐	ประชาชนผู้รับประโยชน์ละ ๑๐๐	ประชาชนได้รับน้ำเพื่อทำการเกษตรอย่างทั่วถึง	กองช่าง
๒	โครงการวางท่อระบายน้ำ ช่วงหน้าบ้านนางธิดาวัลย์ สมสิทธิ์-ลำห้วยประตู หมู่ที่ ๑๓	เพื่อระบายน้ำได้อย่างสะดวก	โครงการวางท่อระบายน้ำ ช่วงหน้าบ้านนางธิดาวัลย์ สมสิทธิ์ - ลำห้วยประตู หมู่ที่ ๑๓	๑๐,๐๐๐	๑๐,๐๐๐	๑๐,๐๐๐	๑๐,๐๐๐	๑๐,๐๐๐	ประชาชนผู้รับประโยชน์ละ ๑๐๐	น้ำป้องกันน้ำท่วมขังในฤดูฝน	กองช่าง
๓	โครงการวางท่อระบายน้ำช่วงนายประเสริฐโพธิ์นาแค ขนาดท่อ ๖๐ cm. x ๑๐๐ cm. ม. ระยะทาง ๔ ม. หมู่ที่ ๑๓	เพื่อระบายน้ำของได้สะดวก	โครงการวางท่อระบายน้ำช่วงนายประเสริฐโพธิ์นาแค ขนาดท่อ ๖๐ cm. x ๑๐๐ cm. ม. ระยะทาง ๔ ม.	๕๐,๐๐๐	๕๐,๐๐๐	๕๐,๐๐๐	๕๐,๐๐๐	๕๐,๐๐๐	ประชาชนผู้รับประโยชน์ละ ๑๐๐	น้ำป้องกันน้ำท่วมขังในฤดูฝน	กองช่าง

รายละเอียดโครงการพัฒนา  
แผนพัฒนาท้องถิ่น (พ.ศ. ๒๕๖๖ - ๒๕๗๐)  
องค์การบริหารส่วนตำบลคอนสวรรค์ อำเภอคอนสวรรค์ จังหวัดชัยภูมิ

ก. ยุทธศาสตร์จังหวัดที่ ๑ การสร้างความเข้มแข็งทางเศรษฐกิจฐานรากและแข่งขันได้อย่างยั่งยืน

ข. ยุทธศาสตร์การพัฒนาของ อปท. ในเขตจังหวัดที่ ๖ การพัฒนาโครงสร้างพื้นฐานเพื่อรับรองการเป็นศูนย์กลางทางการตลาดและเชื่อมโยงสู่ประเทศในประชาอาเซียน

ยุทธศาสตร์ที่ ๑ การพัฒนาโครงการสร้างพื้นฐาน

แผนงานอุตสาหกรรมและการโยธา : แหล่งน้ำเพื่ออุปโภค - บริโภค

งานขุดลอกคลอง,งานวางท่อระบายน้ำ หมู่ที่ ๑๓

ที่	โครงการ	วัตถุประสงค์	เป้าหมาย (ผลผลิตของโครงการ)	งบประมาณ					ตัวชี้วัด (KPI)	ผลที่คาดว่าจะได้รับ	หน่วยงาน รับผิดชอบหลัก
				๒๕๖๖ (บาท)	๒๕๖๗ (บาท)	๒๕๖๘ (บาท)	๒๕๖๙ (บาท)	๒๕๗๐ (บาท)			
๔	โครงการวางท่อระบายน้ำจากหน้าบ้านนายศักดิ์ชาย บุญโนนแต่ - หน้าบ้านนางประยงค์ ต่อติด ขนาดท่อ ๖๐ cm. x ๑๐๐ cm. ม. ระยะทาง ๒๐ ม. หมู่ที่ ๑๓	เพื่อระบายน้ำของได้สะดวก	โครงการวางท่อระบายน้ำจากหน้าบ้านนายศักดิ์ชาย บุญโนนแต่-หน้าบ้านนางประยงค์ ต่อติด ขนาดท่อ ๖๐ cm. x ๑๐๐ cm. ม. ระยะทาง ๒๐ ม.	๓๐,๐๐๐	๓๐,๐๐๐	๓๐,๐๐๐	๓๐,๐๐๐	๓๐,๐๐๐	ประชาชนผู้รับประโยชน์ละ ๑๐๐	ป้องกันน้ำท่วมขังในฤดูฝน	กองช่าง
๕	โครงการขุดลอกคลองส่งน้ำเพื่อการเกษตร จาก นานายแวง งาม ประเสริฐ-นานายบุญช่วย ร้างเจริญ หมู่ที่ ๑๓	เพื่อส่งน้ำทำการเกษตร	โครงการขุดลอกคลองส่งน้ำเพื่อการเกษตรจากนานายแวง งาม ประเสริฐ-นานายบุญช่วย ร้างเจริญ	๒๐๐,๐๐๐	๒๐๐,๐๐๐	๒๐๐,๐๐๐	๒๐๐,๐๐๐	๒๐๐,๐๐๐	ประชาชนผู้รับประโยชน์ละ ๑๐๐	ประชาชนได้มีน้ำไว้เพื่อการเกษตร	กองช่าง



รายละเอียดโครงการพัฒนา  
แผนพัฒนาท้องถิ่น (พ.ศ. ๒๕๖๖ - ๒๕๗๐)  
องค์การบริหารส่วนตำบลคอนสวรรค์ อำเภอคอนสวรรค์ จังหวัดชัยภูมิ

ก. ยุทธศาสตร์จังหวัดที่ ๑ การสร้างความเข้มแข็งทางเศรษฐกิจฐานรากและแข่งขันได้อย่างยั่งยืน

ข. ยุทธศาสตร์การพัฒนาของ อปท. ในเขตจังหวัดที่ ๖ การพัฒนาโครงสร้างพื้นฐานเพื่อรับรองการเป็นศูนย์กลางทางการตลาดและเชื่อมโยงสู่ประเทศในประชาอาเซียน

ยุทธศาสตร์ที่ ๑ การพัฒนาโครงการสร้างพื้นฐาน

แผนงานอุตสาหกรรมและการโยธา : แหล่งน้ำเพื่ออุปโภค - บริโภค

งานขุดลอกคลอง,งานวางท่อระบายน้ำ,ฝาย หมู่ที่ ๑๓

ที่	โครงการ	วัตถุประสงค์	เป้าหมาย (ผลผลิตของโครงการ)	งบประมาณ					ตัวชี้วัด (KPI)	ผลที่คาดว่าจะได้รับ	หน่วยงาน รับผิดชอบหลัก
				๒๕๖๖ (บาท)	๒๕๖๗ (บาท)	๒๕๖๘ (บาท)	๒๕๖๙ (บาท)	๒๕๗๐ (บาท)			
๖	โครงการวางท่อระบายน้ำ ช่วงบ้านนางประยงค์ - ร้านธนธรรณการยาง หมู่ที่ ๑๓	เพื่อให้เกิด ความสะดวกใน การสัญจรไป มาของ ประชาชนที่ใช้ ถนน	ท่อขนาด ๖๐ x ๑๐๐ จำนวน ๕๐ ท่อน	๑๐๐,๐๐๐	๑๐๐,๐๐๐	๑๐๐,๐๐๐	๑๐๐,๐๐๐	๑๐๐,๐๐๐	ประชาชนผู้รับ ประโยชน์ละ ๑๐๐	น้ำป้องกันน้ำ ท่วมขังในฤดูฝน	กองช่าง
๗	ขุดลอกคลองส่งน้ำช่วง นานางนุจนาง ฉลาดเขียว ถึงนานายแหวง งาม ประเสริฐ หมู่ที่ ๑๓	เพื่อจ่ายน้ำแก่ เกษตรกรใช้ใน การอุปโภค บริโภค	กว้าง ๑ ม. ยาว ๓๐๐ ม. ลึก ๑ เมตร	๒๐๐,๐๐๐	๒๐๐,๐๐๐	๒๐๐,๐๐๐	๒๐๐,๐๐๐	๒๐๐,๐๐๐	ประชาชนผู้รับ ประโยชน์ละ ๑๐๐	ประชาชนได้มี น้ำไว้เพื่อ การเกษตร	กองช่าง
๘	ซ่อมแซมฝายกั้นน้ำบริเวณ นานายจรัส ประสานศักดิ์ หมู่ที่ ๑๓	เพื่อชะลอน้ำ ป้องกันปัญหา อุทกภัยและ ปัญหาภัยแล้ง	จำนวน ๑ แห่ง	๑๐๐,๐๐๐	๑๐๐,๐๐๐	๑๐๐,๐๐๐	๑๐๐,๐๐๐	๑๐๐,๐๐๐	ประชาชนผู้รับ ประโยชน์ละ ๑๐๐	ประชาชนได้มี น้ำไว้เพื่อ การเกษตร	กองช่าง

รายละเอียดโครงการพัฒนา  
 แผนพัฒนาท้องถิ่น (พ.ศ. ๒๕๖๖ - ๒๕๗๐)  
 องค์การบริหารส่วนตำบลคอนสวรรค์ อำเภอคอนสวรรค์ จังหวัดชัยภูมิ

- ก. ยุทธศาสตร์จังหวัดที่ ๑ การสร้างความเข้มแข็งทางเศรษฐกิจฐานรากและแข่งขันได้อย่างยั่งยืน  
 ข. ยุทธศาสตร์การพัฒนาของ อปท. ในเขตจังหวัดที่ ๖ การพัฒนาโครงสร้างพื้นฐานเพื่อรับรองการเป็นศูนย์กลางทางการตลาดและเชื่อมโยงสู่ประเทศในประชาอาเซียน  
 ยุทธศาสตร์ที่ ๑ การพัฒนาโครงการสร้างพื้นฐาน  
 แผนงานอุตสาหกรรมและการโยธา : แหล่งน้ำเพื่ออุปโภค - บริโภค

งานขุดลอกคลอง,งานวางท่อระบายน้ำ,ฝาย หมู่ที่ ๑๓

ที่	โครงการ	วัตถุประสงค์	เป้าหมาย (ผลผลิตของโครงการ)	งบประมาณ					ตัวชี้วัด (KPI)	ผลที่คาดว่าจะได้รับ	หน่วยงาน รับผิดชอบหลัก
				๒๕๖๖ (บาท)	๒๕๖๗ (บาท)	๒๕๖๘ (บาท)	๒๕๖๙ (บาท)	๒๕๗๐ (บาท)			
๙	ก่อสร้างฝายกั้นน้ำลำห้วยประตู ช่วงนางเจียมจิตร ลองจ้านงค์ หมู่ที่ ๑๓	เพื่อชะลอน้ำ ป้องกันปัญหาอุทกภัยและปัญหาภัยแล้ง	กว้าง ๕.๐๐ เมตร ยาว ๑๒ ม. สูง ๒.๐๐ เมตร	๕๐๐,๐๐๐	๕๐๐,๐๐๐	๕๐๐,๐๐๐	๕๐๐,๐๐๐	๕๐๐,๐๐๐	ประชาชนผู้รับประโยชน์ละ ๑๐๐	น้ำป้องกันน้ำท่วมขังในฤดูฝน	กองช่าง
๑๐	โครงการวางท่อหน้าบ้านนางประยงค์ ต่อติด หมู่ที่ ๑๓	เพื่อการไหลเวียนน้ำสะดวก	ขนาดท่อ ๖๐ x ๑๐๐ ซม.	๑๕๐,๐๐๐	๑๕๐,๐๐๐	๑๕๐,๐๐๐	๑๕๐,๐๐๐	๑๕๐,๐๐๐	ประชาชนผู้รับประโยชน์ทางร้อยละ ๑๐๐	ระบายน้ำไม่ให้ท่วมขังฤดูน้ำหลาก	กองช่าง

รายละเอียดโครงการพัฒนา  
แผนพัฒนาท้องถิ่น (พ.ศ. ๒๕๖๖ - ๒๕๗๐)  
องค์การบริหารส่วนตำบลคอนสวรรค์ อำเภอคอนสวรรค์ จังหวัดชัยภูมิ

ก. ยุทธศาสตร์จังหวัดที่ ๑ การสร้างความเข้มแข็งทางเศรษฐกิจฐานรากและแข่งขันได้อย่างยั่งยืน

ข. ยุทธศาสตร์การพัฒนาของ อปท. ในเขตจังหวัดที่ ๖ การพัฒนาโครงสร้างพื้นฐานเพื่อรับรองการเป็นศูนย์กลางทางการตลาดและเชื่อมโยงสู่ประเทศในประชาอาเซียน

ยุทธศาสตร์ที่ ๑ การพัฒนาโครงการสร้างพื้นฐาน

แผนงานอุตสาหกรรมและการโยธา : งานก่อสร้างโครงสร้างพื้นฐาน (ส่งเสริมสนับสนุนการพัฒนาเส้นทางคมนาคม/ไฟฟ้า/น้ำประปา)

ประเภทไฟฟ้า หมู่ที่ ๑๓

ที่	โครงการ	วัตถุประสงค์	เป้าหมาย (ผลผลิตของโครงการ)	งบประมาณ					ตัวชี้วัด (KPI)	ผลที่คาดว่าจะได้รับ	หน่วยงาน รับผิดชอบหลัก
				๒๕๖๖ (บาท)	๒๕๖๗ (บาท)	๒๕๖๘ (บาท)	๒๕๖๙ (บาท)	๒๕๗๐ (บาท)			
๑	โครงการขยายเขตไฟฟ้า เพื่อทำการเกษตรช่วง บ้านของนางชาติรี ชัย หงส์ - นานายประเสริฐ โพธิ์นาแค หมู่ที่ ๑๓	เพื่อส่องแสง สว่างในยามค่ำ คืน	โครงการขยายเขต ไฟฟ้าเพื่อทำการเกษตร ช่วงบ้านของนางชาติรี ชัยหงส์-นานาย ประเสริฐ โพธิ์นาแค หมู่ที่ ๑๓	๑๐๐,๐๐๐	๑๐๐,๐๐๐	๑๐๐,๐๐๐	๑๐๐,๐๐๐	๑๐๐,๐๐๐	ประชาชนผู้รับ ประโยชน์ ร้อยละ ๑๐๐	มีไฟฟ้าส่อง แสงสว่าง ปลอดภัยใน ชีวิตและ ทรัพย์สิน	กองช่าง
๒	โครงการขยายเขตไฟฟ้า เพื่อทำการเกษตรช่วง นานายคำปาน จันทกุล - นานางเจียมจิตร ลอง จำนงค์ หมู่ที่ ๑๓	เพื่อส่องแสง สว่างในยามค่ำ คืน	โครงการขยายเขต ไฟฟ้าเพื่อทำการเกษตร ช่วงนานายคำปาน จันทกุล - นานางเจียม จิตร ลองจำนงค์	๑๐๐,๐๐๐	๑๐๐,๐๐๐	๑๐๐,๐๐๐	๑๐๐,๐๐๐	๑๐๐,๐๐๐	ประชาชนผู้รับ ประโยชน์ ร้อยละ ๑๐๐	มีไฟฟ้าส่อง แสงสว่าง ปลอดภัยใน ชีวิตและ ทรัพย์สิน	กองช่าง
๓	โครงการขยายเขตไฟฟ้า เพื่อการเกษตร ช่วง ระหว่างนานางทองม้วน ทวีเงิน - นานาย ประสาท จันทกุล หมู่ที่ ๑๓	เพื่อให้ ประชาชนมี ไฟฟ้าใช้อย่าง ทั่วถึงทุกพื้นที่	ความยาว ๔๐๐ เมตร	๔๐๐,๐๐๐	๔๐๐,๐๐๐	๔๐๐,๐๐๐	๔๐๐,๐๐๐	๔๐๐,๐๐๐	ประชาชนผู้รับ ประโยชน์ ร้อยละ ๑๐๐	มีไฟฟ้าส่อง แสงสว่าง ปลอดภัยใน ชีวิตและ ทรัพย์สิน	กองช่าง

รายละเอียดโครงการพัฒนา  
 แผนพัฒนาท้องถิ่น (พ.ศ. ๒๕๖๖ - ๒๕๗๐)  
 องค์การบริหารส่วนตำบลคอนสวรรค์ อำเภอคอนสวรรค์ จังหวัดชัยภูมิ

- ก. ยุทธศาสตร์จังหวัดที่ ๑ การสร้างความเข้มแข็งทางเศรษฐกิจฐานรากและแข่งขันได้อย่างยั่งยืน
- ข. ยุทธศาสตร์การพัฒนาของ อปท. ในเขตจังหวัดที่ ๖ การพัฒนาโครงสร้างพื้นฐานเพื่อรับรองการเป็นศูนย์กลางทางการตลาดและเชื่อมโยงสู่ประเทศในประชาอาเซียน
- ยุทธศาสตร์ที่ ๑ การพัฒนาโครงการสร้างพื้นฐาน
- แผนงานอุตสาหกรรมและการโยธา : งานก่อสร้างโครงสร้างพื้นฐาน (ส่งเสริมสนับสนุนการพัฒนาเส้นทางคมนาคม/ไฟฟ้า/น้ำประปา)

ประเภทไฟฟ้า หมู่ที่ ๑๓

ที่	โครงการ	วัตถุประสงค์	เป้าหมาย (ผลผลิตของโครงการ)	งบประมาณ					ตัวชี้วัด (KPI)	ผลที่คาดว่าจะได้รับ	หน่วยงาน รับผิดชอบหลัก
				๒๕๖๖ (บาท)	๒๕๖๗ (บาท)	๒๕๖๘ (บาท)	๒๕๖๙ (บาท)	๒๕๗๐ (บาท)			
๔	โครงการขยายเขตไฟฟ้าเพื่อการเกษตรจากนายปานจันทกุล ถึงนายบุญช่วย รุ่งเจริญ หมู่ที่ ๑๓	เพื่อใช้ในการเกษตร	ยาว ๖๕๐ ม.	๑,๐๐๐,๐๐๐	๑,๐๐๐,๐๐๐	๑,๐๐๐,๐๐๐	๑,๐๐๐,๐๐๐	๑,๐๐๐,๐๐๐	ประชาชนผู้รับประโยชน์ ร้อยละ ๑๐๐	มีไฟฟ้าส่องแสงสว่างเพื่อความสะดวกในการเกษตร	กองช่าง

รายละเอียดโครงการพัฒนา  
 แผนพัฒนาท้องถิ่น (พ.ศ. ๒๕๖๖ - ๒๕๗๐)  
 องค์การบริหารส่วนตำบลคอนสวรรค์ อำเภอคอนสวรรค์ จังหวัดชัยภูมิ

- ก. ยุทธศาสตร์จังหวัดที่ ๑ การสร้างความเข้มแข็งทางเศรษฐกิจฐานรากและแข่งขันได้อย่างยั่งยืน  
 ข. ยุทธศาสตร์การพัฒนาของ อปท. ในเขตจังหวัดที่ ๖ การพัฒนาโครงสร้างพื้นฐานเพื่อรับรองการเป็นศูนย์กลางทางการตลาดและเชื่อมโยงสู่ประเทศในประชาอาเซียน

ยุทธศาสตร์ที่ ๑ การพัฒนาโครงการสร้างพื้นฐาน

แผนงานอุตสาหกรรมและการโยธา : งานก่อสร้างโครงสร้างพื้นฐาน (ส่งเสริมสนับสนุนการพัฒนาเส้นทางคมนาคม/ไฟฟ้า/น้ำประปา)

ประเภทถนน หมู่ที่ ๑๔

แผนงาน อุตสาหกรรมและการโยธา

ที่	โครงการ	วัตถุประสงค์	เป้าหมาย (ผลผลิตของ โครงการ)	งบประมาณ					ตัวชี้วัด (KPI)	ผลที่คาดว่าจะได้รับ	หน่วยงาน รับผิดชอบหลัก
				๒๕๖๖ (บาท)	๒๕๖๗ (บาท)	๒๕๖๘ (บาท)	๒๕๖๙ (บาท)	๒๕๗๐ (บาท)			
๑	โครงการปรับปรุง ซ่อมแซมคันดินลำห้วย เสียวที่ชำรุด ก ๓ ม. x ๑๕ ม. ลึก ๓.๕ ม. หมู่ที่ ๑๔	เพื่อใช้ในการสัญจร สะดวก	โครงการปรับปรุง ซ่อมแซมคันดินลำ ห้วยเสียวที่ชำรุด ก ๓ ม. x ๑๕ ม. ลึก ๓.๕ ม. หมู่ที่ ๑๔	๑๐,๐๐๐	๑๐,๐๐๐	๑๐,๐๐๐	๑๐,๐๐๐	๑๐,๐๐๐	ประชาชนผู้ที่ ใช้เส้นทางร้อย ละ ๑๐๐ ของผู้ ที่สัญจรไปมา	ประชาชนได้ ใช้เส้นทาง สะดวกและใช้ การคมนาคม	กองช่าง
๒	โครงการปรับปรุง ซ่อมแซมโดยปรับเกรด พร้อมลงลูกรังสายหัว สะพาน-โนนสยอง ก๓ ม. x ๒๕๐ ม. หมู่ที่ ๑๔	เพื่อใช้ในการสัญจร สะดวก	ก ๓ ม. x ๒๕๐ม. หนา ๐.๑๐ ม.	๑๕,๐๐๐	๑๕,๐๐๐	๑๕,๐๐๐	๑๕,๐๐๐	๑๕,๐๐๐	ประชาชนผู้ที่ ใช้เส้นทางร้อย ละ ๑๐๐ ของผู้ ที่สัญจรไปมา	ประชาชนได้ ใช้เส้นทาง สะดวกและใช้ การคมนาคม	กองช่าง

รายละเอียดโครงการพัฒนา

แผนพัฒนาท้องถิ่น (พ.ศ. ๒๕๖๖ - ๒๕๗๐)

องค์การบริหารส่วนตำบลคอนสวรรค์ อำเภอคอนสวรรค์ จังหวัดชัยภูมิ

ก. ยุทธศาสตร์จังหวัดที่ ๑ การสร้างความเข้มแข็งทางเศรษฐกิจฐานรากและแข่งขันได้อย่างยั่งยืน

ข. ยุทธศาสตร์การพัฒนาของ อปท. ในเขตจังหวัดที่ ๖ การพัฒนาโครงสร้างพื้นฐานเพื่อรับรองการเป็นศูนย์กลางทางการตลาดและเชื่อมโยงสู่ประเทศในประชาอาเซียน

ยุทธศาสตร์ที่ ๑ การพัฒนาโครงสร้างพื้นฐาน

แผนงานอุตสาหกรรมและการโยธา : งานก่อสร้างโครงสร้างพื้นฐาน (ส่งเสริมสนับสนุนการพัฒนาเส้นทางคมนาคม/ไฟฟ้า/น้ำประปา)

ประเภทถนน หมู่ที่ ๑๔

แผนงาน อุตสาหกรรมและการโยธา

ที่	โครงการ	วัตถุประสงค์	เป้าหมาย (ผลผลิตของ โครงการ)	งบประมาณ					ตัวชี้วัด (KPI)	ผลที่คาดว่าจะได้รับ	หน่วยงาน รับผิดชอบหลัก
				๒๕๖๖ (บาท)	๒๕๖๗ (บาท)	๒๕๖๘ (บาท)	๒๕๖๙ (บาท)	๒๕๗๐ (บาท)			
๓	โครงการก่อสร้างถนนคอนกรีตเสริมเหล็ก บ้านโนนโพธิ์ หมู่ที่ ๑๔ กทม. x ๒๕ ม. หน้า ๐.๑๕ ม. หมู่ที่ ๑๔	เพื่อใช้ในการสัญจรสะดวก	โครงการก่อสร้างถนนคอนกรีตเสริมเหล็ก บ้านโนนโพธิ์ หมู่ที่ ๑๔ กทม. x ๒๕ ม. หน้า ๐.๑๕ ม. หมู่ที่ ๑๔	๕๐,๐๐๐	๕๐,๐๐๐	๕๐,๐๐๐	๕๐,๐๐๐	๕๐,๐๐๐	ประชาชนผู้ใช้เส้นทางร้อยละ ๑๐๐ ของผู้ที่สัญจรไปมา	ประชาชนได้ใช้เส้นทางสะดวกและใช้การคมนาคม	กองช่าง
๔	โครงการปรับปรุงซ่อมแซมโดยปรับเกรดพร้อมลงลูกรังบดอัดสายไปหนองข้าง ก ๓.๕ ม. x ๑,๒๐๐ ม. หมู่ที่ ๑๔	เพื่อใช้ในการสัญจรสะดวก	โครงการปรับปรุงซ่อมแซมโดยปรับเกรดพร้อมลงลูกรังบดอัดสายไปหนองข้าง ก ๓.๕ ม. x ๑,๒๐๐ ม. หมู่ที่ ๑๔	๔๐,๐๐๐	๔๐,๐๐๐	๔๐,๐๐๐	๔๐,๐๐๐	๔๐,๐๐๐	ประชาชนผู้ใช้เส้นทางร้อยละ ๑๐๐ ของผู้ที่สัญจรไปมา	ประชาชนได้ใช้เส้นทางสะดวกและใช้การคมนาคม	กองช่าง

รายละเอียดโครงการพัฒนา  
แผนพัฒนาท้องถิ่น (พ.ศ. ๒๕๖๖ - ๒๕๗๐)  
องค์การบริหารส่วนตำบลคอนสวรรค์ อำเภอคอนสวรรค์ จังหวัดชัยภูมิ

ก. ยุทธศาสตร์จังหวัดที่ ๑ การสร้างความเข้มแข็งทางเศรษฐกิจฐานรากและแข่งขันได้อย่างยั่งยืน

ข. ยุทธศาสตร์การพัฒนาของ อปท. ในเขตจังหวัดที่ ๖ การพัฒนาโครงสร้างพื้นฐานเพื่อรับรองการเป็นศูนย์กลางทางการตลาดและเชื่อมโยงสู่ประเทศในประชาอาเซียน

ยุทธศาสตร์ที่ ๑ การพัฒนาโครงการสร้างพื้นฐาน

แผนงานอุตสาหกรรมและการโยธา : งานก่อสร้างโครงสร้างพื้นฐาน (ส่งเสริมสนับสนุนการพัฒนาเส้นทางคมนาคม/ไฟฟ้า/น้ำประปา)

ประเภทถนน หมู่ที่ ๑๔

แผนงาน อุตสาหกรรมและการโยธา

ที่	โครงการ	วัตถุประสงค์	เป้าหมาย (ผลผลิตของ โครงการ)	งบประมาณ					ตัวชี้วัด (KPI)	ผลที่คาดว่าจะได้รับ	หน่วยงาน รับผิดชอบหลัก
				๒๕๖๖ (บาท)	๒๕๖๗ (บาท)	๒๕๖๘ (บาท)	๒๕๖๙ (บาท)	๒๕๗๐ (บาท)			
๕	โครงการปรับปรุงถนน คสล. คุ่มหัวสะพาน หมู่ที่ ๑๔	เพื่อให้ประชาชนได้ สัญจรไปมาได้สะดวก รวดเร็วและปลอดภัย	กว้าง ๔.๐๐ เมตร ยาว ๓๐๐ ม. หนา ๐.๑๕ เมตร ปริมาตร ๓๐๐ ลบ.ม	๕๐๐,๐๐๐	๕๐๐,๐๐๐	๕๐๐,๐๐๐	๕๐๐,๐๐๐	๕๐๐,๐๐๐	ประชาชนผู้ที่ ใช้เส้นทางร้อย ละ ๑๐๐ ของผู้ ที่สัญจรไปมา	ประชาชนได้ ใช้เส้นทาง สะดวกและใช้ การคมนาคม	กองช่าง
๖	โครงการก่อสร้าง ถนนลาดยางรอบ หมู่บ้าน หมู่ที่ ๑๔	เพื่อให้ประชาชนได้ สัญจรไปมาได้สะดวก รวดเร็วและปลอดภัย	ก ๔.๐๐ ม. ยาว ๑,๐๐๐ ม. หนา ๐.๑๕ ม.	๑,๐๐๐,๐๐๐	๑,๐๐๐,๐๐๐	๑,๐๐๐,๐๐๐	๑,๐๐๐,๐๐๐	๑,๐๐๐,๐๐๐	ประชาชนผู้ที่ ใช้เส้นทางร้อย ละ ๑๐๐ ของผู้ ที่สัญจรไปมา	ประชาชนได้ ใช้เส้นทาง สะดวกและใช้ การคมนาคม	กองช่าง
๗	โครงการขยายไหล่ทาง รอบหมู่บ้านหมู่ที่ ๑๔	เพื่อให้ประชาชนได้ สัญจรไปมาได้สะดวก รวดเร็วและปลอดภัย	ก ๑.๐๐ ม. ยาว ๑,๐๐๐ ม. หนา ๐.๑๕ ม.	๑๕๐,๐๐๐	๑๕๐,๐๐๐	๑๕๐,๐๐๐	๑๕๐,๐๐๐	๑๕๐,๐๐๐	ประชาชนผู้ที่ ใช้เส้นทางร้อย ละ ๑๐๐ ของผู้ ที่สัญจรไปมา	ประชาชนได้ ใช้เส้นทาง สะดวกและใช้ การคมนาคม	กองช่าง
๘	โครงการซ่อมแซมถนน ลูกรังทุกสายรอบหมู่ที่ ๑๔	เพื่อให้ประชาชนได้ สัญจรไปมาได้สะดวก รวดเร็วและปลอดภัย	ก ๓.๐๐ ม. ยาว ๒,๐๐๐ ม. หนา ๐.๑๐ ม.	๑๕๐,๐๐๐	๑๕๐,๐๐๐	๑๕๐,๐๐๐	๑๕๐,๐๐๐	๑๕๐,๐๐๐	ประชาชนผู้ที่ ใช้เส้นทางร้อย ละ ๑๐๐ ของผู้ ที่สัญจรไปมา	ประชาชนได้ ใช้เส้นทาง สะดวกและใช้ การคมนาคม	กองช่าง

รายละเอียดโครงการพัฒนา  
แผนพัฒนาท้องถิ่น (พ.ศ. ๒๕๖๖ - ๒๕๗๐)  
องค์การบริหารส่วนตำบลคอนสวรรค์ อำเภอคอนสวรรค์ จังหวัดชัยภูมิ

- ก. ยุทธศาสตร์จังหวัดที่ ๑ การสร้างความเข้มแข็งทางเศรษฐกิจฐานรากและแข่งขันได้อย่างยั่งยืน  
ข. ยุทธศาสตร์การพัฒนาของ อปท. ในเขตจังหวัดที่ ๖ การพัฒนาโครงสร้างพื้นฐานเพื่อรับรองการเป็นศูนย์กลางทางการตลาดและเชื่อมโยงสู่ประเทศในประชาอาเซียน

ยุทธศาสตร์ที่ ๑ การพัฒนาโครงการสร้างพื้นฐาน

แผนงานอุตสาหกรรมและการโยธา : งานก่อสร้างโครงสร้างพื้นฐาน (ส่งเสริมสนับสนุนการพัฒนาเส้นทางคมนาคม/ไฟฟ้า/น้ำประปา)

ประเภทถนน : หมู่ที่ ๑๔

ที่	โครงการ	วัตถุประสงค์	เป้าหมาย (ผลผลิตของ โครงการ)	งบประมาณ					ตัวชี้วัด (KPI)	ผลที่คาดว่าจะ ได้รับ	หน่วยงาน รับผิดชอบหลัก
				๒๕๖๖ (บาท)	๒๕๖๗ (บาท)	๒๕๖๘ (บาท)	๒๕๖๙ (บาท)	๒๕๗๐ (บาท)			
๙	โครงการก่อสร้างถนนคอนกรีตเสริมเหล็กรอบหนองนาเรียงใหม่ หมู่ที่ ๑๔	เพื่อให้ประชาชนได้สัญจรไปมาได้สะดวก รวดเร็วและปลอดภัย	กว้าง ๔.๐๐ เมตร ยาว ๑,๐๐๐ ม. หนา ๐.๑๐ ม.	๒,๖๐๐,๐๐๐	๒,๖๐๐,๐๐๐	๒,๖๐๐,๐๐๐	๒,๖๐๐,๐๐๐	๒,๖๐๐,๐๐๐	ประชาชนผู้ใช้เส้นทางร้อยละ ๑๐๐ ของผู้ที่สัญจรไปมา	ประชาชนได้ใช้เส้นทางสะดวกและใช้การคมนาคม	กองช่าง
๑๐	โครงการขยายไหล่ทางสายจากบ้านนาเสียว – บ้านโนนโพธิ์ หมู่ที่ ๑๔	เพื่อให้ประชาชนได้สัญจรไปมาได้สะดวก รวดเร็วและปลอดภัย	ก ๑.๐๐ ม. ยาว ๑,๐๐๐ ม. หนา ๐.๑๐ ม.	๒๐๐,๐๐๐	๒๐๐,๐๐๐	๒๐๐,๐๐๐	๒๐๐,๐๐๐	๒๐๐,๐๐๐	ประชาชนผู้ใช้เส้นทางร้อยละ ๑๐๐ ของผู้ที่สัญจรไปมา	ประชาชนได้ใช้เส้นทางสะดวกและใช้การคมนาคม	กองช่าง
๑๑	โครงการซ่อมแซมถนนลูกรังรอบหมู่บ้าน หมู่ที่ ๑๔	เพื่อให้ประชาชนได้สัญจรไปมาได้สะดวก รวดเร็วและปลอดภัย	ก ๑.๐๐ ม. ยาว ๑,๐๐๐ ม. หนา ๐.๑๐ ม.	๑๐๐,๐๐๐	๑๐๐,๐๐๐	๑๐๐,๐๐๐	๑๐๐,๐๐๐	๑๐๐,๐๐๐	ประชาชนผู้ใช้เส้นทางร้อยละ ๑๐๐ ของผู้ที่สัญจรไปมา	ประชาชนได้ใช้เส้นทางสะดวกและใช้การคมนาคม	กองช่าง
๑๒	โครงการขยายไหล่ทางคอนกรีตเสริมเหล็กจากบ้านนางันนทา ธงชัยภูมิ – บ้านนายพิชิต ตอพล	เพื่อให้ประชาชนได้สัญจรไปมาได้สะดวก รวดเร็วและปลอดภัย	ก ๐.๕๐ ม. ยาว ๕๐๐ ม. หนา ๐.๑๐ ม.	๓๐๐,๐๐๐	๓๐๐,๐๐๐	๓๐๐,๐๐๐	๓๐๐,๐๐๐	๓๐๐,๐๐๐	ประชาชนผู้ใช้เส้นทางร้อยละ ๑๐๐ ของผู้ที่สัญจรไปมา	ประชาชนได้ใช้เส้นทางสะดวกและใช้การคมนาคม	กองช่าง



รายละเอียดโครงการพัฒนา  
 แผนพัฒนาท้องถิ่น (พ.ศ. ๒๕๖๖ - ๒๕๗๐)  
 องค์การบริหารส่วนตำบลคอนสวรรค์ อำเภอคอนสวรรค์ จังหวัดชัยภูมิ

ก. ยุทธศาสตร์จังหวัดที่ ๑ การสร้างความเข้มแข็งทางเศรษฐกิจฐานรากและแข่งขันได้อย่างยั่งยืน

ข. ยุทธศาสตร์การพัฒนาของ อปท. ในเขตจังหวัดที่ ๖ การพัฒนาโครงสร้างพื้นฐานเพื่อรับรองการเป็นศูนย์กลางทางการตลาดและเชื่อมโยงสู่ประเทศในประชาอาเซียน

ยุทธศาสตร์ที่ ๑ การพัฒนาโครงการสร้างพื้นฐาน

แผนงานอุตสาหกรรมและการโยธา : งานก่อสร้างโครงสร้างพื้นฐาน (ส่งเสริมสนับสนุนการพัฒนาเส้นทางคมนาคม/ไฟฟ้า/น้ำประปา)

ประเภทถนน : หมู่ที่ ๑๔

ที่	โครงการ	วัตถุประสงค์	เป้าหมาย (ผลผลิตของ โครงการ)	งบประมาณ					ตัวชี้วัด (KPI)	ผลที่คาดว่าจะ ได้รับ	หน่วยงาน รับผิดชอบหลัก
				๒๕๖๖ (บาท)	๒๕๖๗ (บาท)	๒๕๖๘ (บาท)	๒๕๖๙ (บาท)	๒๕๗๐ (บาท)			
๑๓	โครงการก่อสร้างถนน คอนกรีตจากบ้านนายพิชิต ตอพล - สามแยกบ้านนาง สังกา คานชัยภูมิ หมู่ที่ ๑๔	เพื่อให้ประชาชนได้ สัญจรไปมาได้สะดวก รวดเร็วและปลอดภัย	กว้าง ๔.๐๐ เมตร ยาว ๒๐๐ ม. หนา ๐.๑๐ ม.	๗๐๐,๐๐๐	๗๐๐,๐๐๐	๗๐๐,๐๐๐	๗๐๐,๐๐๐	๗๐๐,๐๐๐	ประชาชนผู้ใช้ เส้นทางร้อยละ ๑๐๐ ของผู้ที่ สัญจรไปมา	ประชาชนได้ใช้ เส้นทางสะดวก และใช้การ คมนาคม	กองช่าง
๑๔	โครงการก่อสร้างถนน คอนกรีตจากบ้านนางทอง ซัง ตัมโชค - บ้านนางพาน ทอง พรมนาเสียว	เพื่อให้ประชาชนได้ สัญจรไปมาได้สะดวก รวดเร็วและปลอดภัย	กว้าง ๔.๐๐ ม. ยาว ๑๐๐๐ ม. หนา ๐.๑๐ ม.	๒,๖๐๐,๐๐๐	๒,๖๐๐,๐๐๐	๒,๖๐๐,๐๐๐	๒,๖๐๐,๐๐๐	๒,๖๐๐,๐๐๐	ประชาชนผู้ใช้ เส้นทางร้อยละ ๑๐๐ ของผู้ที่ สัญจรไปมา	ประชาชนได้ใช้ เส้นทางสะดวก และใช้การ คมนาคม	กองช่าง
๑๕	โครงการขยายไหล่ทาง คอนกรีตเสริมเหล็กจาก หน้าโรงเรียนบ้านโนนโพธิ์ -บ้านนางดารา ดวงจิตร	เพื่อให้ประชาชนได้ สัญจรไปมาได้สะดวก รวดเร็วและปลอดภัย	ก ๐.๕๐ ม. ยาว ๑,๐๐๐ ม. หนา ๐.๑๐ ม.	๖๐๐,๐๐๐	๖๐๐,๐๐๐	๖๐๐,๐๐๐	๖๐๐,๐๐๐	๖๐๐,๐๐๐	ประชาชนผู้ใช้ เส้นทางร้อยละ ๑๐๐ ของผู้ที่ สัญจรไปมา	ประชาชนได้ใช้ เส้นทางสะดวก และใช้การ คมนาคม	กองช่าง

รายละเอียดโครงการพัฒนา  
แผนพัฒนาท้องถิ่น (พ.ศ. ๒๕๖๖ – ๒๕๗๐)  
องค์การบริหารส่วนตำบลคอนสวรรค์ อำเภอคอนสวรรค์ จังหวัดชัยภูมิ

ก. ยุทธศาสตร์จังหวัดที่ ๑ การสร้างความเข้มแข็งทางเศรษฐกิจฐานรากและแข่งขันได้อย่างยั่งยืน

ข. ยุทธศาสตร์การพัฒนาของ อปท. ในเขตจังหวัดที่ ๖ การพัฒนาโครงสร้างพื้นฐานเพื่อรับรองการเป็นศูนย์กลางทางการตลาดและเชื่อมโยงสู่ประเทศในประชาอาเซียน

ยุทธศาสตร์ที่ ๑ การพัฒนาโครงการสร้างพื้นฐาน

แผนงานอุตสาหกรรมและการโยธา : งานก่อสร้างโครงสร้างพื้นฐาน (ส่งเสริมสนับสนุนการพัฒนาเส้นทางคมนาคม/ไฟฟ้า/น้ำประปา)

ประเภทถนน : หมู่ที่ ๑๔

ที่	โครงการ	วัตถุประสงค์	เป้าหมาย (ผลผลิตของ โครงการ)	งบประมาณ					ตัวชี้วัด (KPI)	ผลที่คาดว่าจะได้รับ	หน่วยงาน รับผิดชอบหลัก
				๒๕๖๖ (บาท)	๒๕๖๗ (บาท)	๒๕๖๘ (บาท)	๒๕๖๙ (บาท)	๒๕๗๐ (บาท)			
๑๖	โครงการขยายไหล่ทาง คสล. จากบ้านนางพิมพ์ พายุพัด - บ้านนายสนธิ ดีโนนโพธิ์ หมู่ที่ ๑๔	เพื่อให้ประชาชนได้ สัญจรไปมาได้สะดวก รวดเร็วและปลอดภัย	กว้าง ๐.๕๐ เมตร ยาว ๕๐๐ ม. หนา ๐.๑๐ ม.	๓๐๐,๐๐๐	๓๐๐,๐๐๐	๓๐๐,๐๐๐	๓๐๐,๐๐๐	๓๐๐,๐๐๐	ประชาชนผู้ใช้ เส้นทางร้อยละ ๑๐๐ ของผู้ที่ สัญจรไปมา	ประชาชนได้ใช้ เส้นทางสะดวก และใช้การ คมนาคม	กองช่าง
๑๗	โครงการขยายไหล่ทาง คสล. จากบ้านนางบว ฉายชัยภูมิ - บ้านนายสุร กาฬ เร่งงาน หมู่ที่ ๑๔	เพื่อให้ประชาชนได้ สัญจรไปมาได้สะดวก รวดเร็วและปลอดภัย	กว้าง ๐.๕๐ ม. ยาว ๕๐๐ ม. หนา ๐.๑๐ ม.	๓๐๐,๐๐๐	๓๐๐,๐๐๐	๓๐๐,๐๐๐	๓๐๐,๐๐๐	๓๐๐,๐๐๐	ประชาชนผู้ใช้ เส้นทางร้อยละ ๑๐๐ ของผู้ที่ สัญจรไปมา	ประชาชนได้ใช้ เส้นทางสะดวก และใช้การ คมนาคม	กองช่าง
๑๘	โครงการก่อสร้างถนนเพื่อ การเกษตร สายหนอง หลวงใหญ่ - หนองข้าง หมู่ที่ ๑๔	เพื่อให้ประชาชนได้ สัญจรไปมาได้สะดวก รวดเร็วและปลอดภัย	กว้าง ๓.๕ ม. ยาว ๒,๐๐๐ ม. หนา ๓.๕ ม.	๒๐๐,๐๐๐	๒๐๐,๐๐๐	๒๐๐,๐๐๐	๒๐๐,๐๐๐	๒๐๐,๐๐๐	ประชาชนผู้รับ ประโยชน์ ร้อยละ ๑๐๐	ประชาชนได้ใช้ เส้นทางสะดวก และใช้การ คมนาคม	กองช่าง
๑๙	โครงการก่อสร้างถนน คอนกรีตเสริมเหล็กสาย รอบหนองนาเรียง หมู่ที่ ๑๔	เพื่อให้ประชาชนได้ สัญจรไปมาได้สะดวก รวดเร็วและปลอดภัย	กว้าง ๔ ม. ยาว ๕๐ ม. หนา ๐.๑๕ ม. หรือมี ปริมาณพื้นที่ไม่น้อย กว่า ๒๐๐ ตาราง เมตร	๑๐๙,๐๐๐	๑๐๙,๐๐๐	๑๐๙,๐๐๐	๑๐๙,๐๐๐	๑๐๙,๐๐๐	ประชาชนผู้รับ ประโยชน์ ร้อยละ ๑๐๐	ประชาชนได้ใช้ เส้นทางสะดวก และใช้การ คมนาคม	กองช่าง

รายละเอียดโครงการพัฒนา  
 แผนพัฒนาท้องถิ่น (พ.ศ. ๒๕๖๖ - ๒๕๗๐)  
 องค์การบริหารส่วนตำบลคอนสวรรค์ อำเภอคอนสวรรค์ จังหวัดชัยภูมิ

- ก. ยุทธศาสตร์จังหวัดที่ ๑ การสร้างความเข้มแข็งทางเศรษฐกิจฐานรากและแข่งขันได้อย่างยั่งยืน  
 ข. ยุทธศาสตร์การพัฒนาของ อปท. ในเขตจังหวัดที่ ๖ การพัฒนาโครงสร้างพื้นฐานเพื่อรับรองการเป็นศูนย์กลางทางการตลาดและเชื่อมโยงสู่ประเทศในประชาอาเซียน  
 ยุทธศาสตร์ที่ ๑ การพัฒนาโครงการสร้างพื้นฐาน  
 แผนงานอุตสาหกรรมและการโยธา : แหล่งน้ำเพื่ออุปโภค - บริโภค

งานขุดลอกคลอง,งานวางท่อระบายน้ำ หมู่ที่ ๑๔

ที่	โครงการ	วัตถุประสงค์	เป้าหมาย (ผลผลิตของโครงการ)	งบประมาณ					ตัวชี้วัด (KPI)	ผลที่คาดว่าจะได้รับ	หน่วยงาน รับผิดชอบหลัก
				๒๕๖๖ (บาท)	๒๕๖๗ (บาท)	๒๕๖๘ (บาท)	๒๕๖๙ (บาท)	๒๕๗๐ (บาท)			
๑	โครงการซ่อมแซมฝายปิดท่อระบายน้ำ จำนวน ๓๐ จุด หมู่ที่ ๑๔	เนื่องจากของเดิมชำรุด	โครงการซ่อมแซมฝายปิดท่อระบายน้ำ จำนวน ๓๐ จุด หมู่ที่ ๑๔	๕๐,๐๐๐	๕๐,๐๐๐	๕๐,๐๐๐	๕๐,๐๐๐	๕๐,๐๐๐	ประชาชนผู้รับประโยชน์ละ ๑๐๐	สามารถใช้งานได้ปกติ	กองช่าง
๒	โครงการวางท่อระบายน้ำ เสียลงห้วยเสียว หมู่ที่ ๑๔	เพื่อระบายน้ำได้อย่างสะดวก	โครงการวางท่อระบายน้ำ เสียลงห้วยเสียว	๕๐๐,๐๐๐	๕๐๐,๐๐๐	๕๐๐,๐๐๐	๕๐๐,๐๐๐	๕๐๐,๐๐๐	ประชาชนผู้รับประโยชน์ละ ๑๐๐	น้ำป้องกันน้ำท่วมขังในฤดูฝน	กองช่าง
๓	โครงการลอกท่อระบายน้ำเสียจากบ้านนางนันทา - บ้านนายพิชิต ตอพล หมู่ที่ ๑๔	เพื่อระบายน้ำเสียได้สะดวก	โครงการลอกท่อระบายน้ำเสียจากบ้านนางนันทา-บ้านนายพิชิต ตอพล หมู่ที่ ๑๔	๕๐,๐๐๐	๕๐,๐๐๐	๕๐,๐๐๐	๕๐,๐๐๐	๕๐,๐๐๐	ประชาชนผู้รับประโยชน์ละ ๑๐๐	ระบบท่อน้ำเสียจะได้ระบายไม่อุดตัน	กองช่าง
๔	โครงการวางท่อระบายน้ำจากนายนายประมาณ เชื้อหนองทอน-หนองหลวงใหญ่ ประมาณ ๖๐ x ๑๐๐ ม. จำนวน ๑๐ ท่อ หมู่ที่ ๑๔	เพื่อระบายได้อย่างสะดวก	โครงการวางท่อระบายน้ำจากนายนายประมาณ เชื้อหนองทอน-หนองหลวงใหญ่ ประมาณ ๖๐ x ๑๐๐ ม. จำนวน ๑๐ ท่อ	๓๐,๐๐๐	๓๐,๐๐๐	๓๐,๐๐๐	๓๐,๐๐๐	๓๐,๐๐๐	ประชาชนผู้รับประโยชน์ละ ๑๐๐	น้ำป้องกันน้ำท่วมขังในฤดูฝน	กองช่าง

รายละเอียดโครงการพัฒนา  
แผนพัฒนาท้องถิ่น (พ.ศ. ๒๕๖๖ - ๒๕๗๐)  
องค์การบริหารส่วนตำบลคอนสวรรค์ อำเภอคอนสวรรค์ จังหวัดชัยภูมิ

- ก. ยุทธศาสตร์จังหวัดที่ ๑ การสร้างความเข้มแข็งทางเศรษฐกิจฐานรากและแข่งขันได้อย่างยั่งยืน  
ข. ยุทธศาสตร์การพัฒนาของ อปท. ในเขตจังหวัดที่ ๖ การพัฒนาโครงสร้างพื้นฐานเพื่อรับรองการเป็นศูนย์กลางทางการตลาดและเชื่อมโยงสู่ประเทศในประชาอาเซียน

ยุทธศาสตร์ที่ ๑ การพัฒนาโครงการสร้างพื้นฐาน

แผนงานอุตสาหกรรมและการโยธา : แหล่งน้ำเพื่ออุปโภค - บริโภค

งานขุดลอกคลอง,งานวางท่อระบายน้ำ ,สร้างสะพาน หมู่ที่ ๑๔

ที่	โครงการ	วัตถุประสงค์	เป้าหมาย (ผลผลิตของโครงการ)	งบประมาณ					ตัวชี้วัด (KPI)	ผลที่คาดว่าจะได้รับ	หน่วยงาน รับผิดชอบหลัก
				๒๕๖๖ (บาท)	๒๕๖๗ (บาท)	๒๕๖๘ (บาท)	๒๕๖๙ (บาท)	๒๕๗๐ (บาท)			
๕	โครงการก่อสร้างสะพาน ลำห้วยเสียว บริเวณนา นางทิศ ชุมชัย หมู่ที่ ๑๔	เพื่อให้ ประชาชนได้ สัญจรไปมาได้ สะดวกรวดเร็ว และปลอดภัย	จำนวน ๑ จุด	๒,๐๐๐,๐๐๐	๒,๐๐๐,๐๐๐	๒,๐๐๐,๐๐๐	๒,๐๐๐,๐๐๐	๒,๐๐๐,๐๐๐	ราษฎรได้รับ ความสะดวกใน การสัญจรไป - มา ร้อยละ ๘๐	เพื่อความ สะดวก ปลอดภัยใน การสัญจรของ ประชาชน	กองช่าง
๖	โครงการก่อสร้างท่อ ระบายน้ำเสียภายใน หมู่บ้าน หมู่ที่ ๑๔ จำนวน ๒ สาย สายที่ ๑ ซอยบ้านนางศรี อุบล สายที่ ๒ บ้านนายทอง ล้วน - สระน้ำนายหนู เล็ก หมู่ที่ ๑๔	เพื่อให้มีการ ระบายน้ำที่ดี สะดวก ป้องกันปัญหา น้ำเสีย/น้ำท่วม ขัง	สายที่ ๑ ท่อขนาด ๐.๔๐ x ๑.๐๐ ม. ยาว ๕๐๐ เมตร สายที่ ๒ ท่อขนาด ๐.๔๐ x ๑.๐๐ ม. ยาว ๓๐๐ เมตร	๑๐๐,๐๐๐	๓๐๐,๐๐๐	๓๐๐,๐๐๐	๓๐๐,๐๐๐	๓๐๐,๐๐๐	ปัญหาน้ำเสีย/ น้ำท่วมขังใน พื้นที่ลดร้อยละ ๘๐	ระบายน้ำได้ สะดวก รวดเร็ว ลด ปัญหาน้ำท่วม ขัง	กองช่าง

รายละเอียดโครงการพัฒนา  
แผนพัฒนาท้องถิ่น (พ.ศ. ๒๕๖๖ - ๒๕๗๐)  
องค์การบริหารส่วนตำบลคอนสวรรค์ อำเภอคอนสวรรค์ จังหวัดชัยภูมิ

- ก. ยุทธศาสตร์จังหวัดที่ ๑ การสร้างความเข้มแข็งทางเศรษฐกิจฐานรากและแข่งขันได้อย่างยั่งยืน  
ข. ยุทธศาสตร์การพัฒนาของ อปท. ในเขตจังหวัดที่ ๖ การพัฒนาโครงสร้างพื้นฐานเพื่อรับรองการเป็นศูนย์กลางทางการตลาดและเชื่อมโยงสู่ประเทศในประชาอาเซียน

ยุทธศาสตร์ที่ ๑ การพัฒนาโครงการสร้างพื้นฐาน

แผนงานอุตสาหกรรมและการโยธา : แหล่งน้ำเพื่ออุปโภค - บริโภค

งานขุดลอกคลอง,งานวางท่อระบายน้ำ หมู่ที่ ๑๔

ที่	โครงการ	วัตถุประสงค์	เป้าหมาย (ผลผลิตของโครงการ)	งบประมาณ					ตัวชี้วัด (KPI)	ผลที่คาดว่าจะได้รับ	หน่วยงาน รับผิดชอบหลัก
				๒๕๖๖ (บาท)	๒๕๖๗ (บาท)	๒๕๖๘ (บาท)	๒๕๖๙ (บาท)	๒๕๗๐ (บาท)			
๗	โครงการวางท่อระบายน้ำจากลำน้ำชี - หนองหลวงใหญ่ หมู่ที่ ๑๔	เพื่อให้มีการระบายน้ำที่ดี สะดวกป้องกันปัญหาน้ำเสีย/น้ำท่วมขัง	ขนาด Ø .๖๐ x๑.๐๐ ม. ยาว ๒๐๐ เมตร	๓๕๐,๐๐๐	๓๕๐,๐๐๐	๓๕๐,๐๐๐	๓๕๐,๐๐๐	๓๕๐,๐๐๐	ปริมาณการระบายน้ำเพื่อป้องกันปัญหาน้ำท่วมได้ร้อยละ ๘๐	ระบายน้ำได้สะดวก รวดเร็วใช้ในการเกษตร และปัญหาน้ำท่วม	กองช่าง
๘	โครงการขุดลอกหนองหวายน้อย หมู่ที่ ๑๔	เพื่อให้มีแหล่งกักเก็บน้ำใช้ในการทำการเกษตร ใช้ในการอุปโภคบริโภค	เนื้อที่ ๑๙ ไร่	๔๐๐,๐๐๐	๔๐๐,๐๐๐	๔๐๐,๐๐๐	๔๐๐,๐๐๐	๔๐๐,๐๐๐	ราษฎรบ้านจอก หมู่ที่ ๑๔ มีน้ำเพื่อใช้ในการเกษตร อุปโภคบริโภค และลดปัญหาน้ำท่วม ร้อยละ ๘๐	ไม่มีปัญหาขาดแคลนน้ำ ใช้ทำการเกษตรอุปโภคบริโภคและปัญหาน้ำท่วม	กองช่าง

รายละเอียดโครงการพัฒนา  
 แผนพัฒนาท้องถิ่น (พ.ศ. ๒๕๖๖ - ๒๕๗๐)  
 องค์การบริหารส่วนตำบลคอนสวรรค์ อำเภอคอนสวรรค์ จังหวัดชัยภูมิ

- ก. ยุทธศาสตร์จังหวัดที่ ๑ การสร้างความเข้มแข็งทางเศรษฐกิจฐานรากและแข่งขันได้อย่างยั่งยืน  
 ข. ยุทธศาสตร์การพัฒนาของ อปท. ในเขตจังหวัดที่ ๖ การพัฒนาโครงสร้างพื้นฐานเพื่อรับรองการเป็นศูนย์กลางทางการตลาดและเชื่อมโยงสู่ประเทศในประชาอาเซียน

ยุทธศาสตร์ที่ ๑ การพัฒนาโครงการสร้างพื้นฐาน

แผนงานอุตสาหกรรมและการโยธา : แหล่งน้ำเพื่ออุปโภค - บริโภค

งานขุดลอกคลอง,งานวางท่อระบายน้ำ หมู่ที่ ๑๔

ที่	โครงการ	วัตถุประสงค์	เป้าหมาย (ผลผลิตของโครงการ)	งบประมาณ					ตัวชี้วัด (KPI)	ผลที่คาดว่าจะได้รับ	หน่วยงาน รับผิดชอบหลัก
				๒๕๖๖ (บาท)	๒๕๖๗ (บาท)	๒๕๖๘ (บาท)	๒๕๖๙ (บาท)	๒๕๗๐ (บาท)			
๙	โครงการขุดลอกลำน้ำ ท่า บ้านโนนโพธิ์ หมู่ที่ ๖,๑๔	เพื่อเก็บกักน้ำ ใช้ในการ เกษตร	โครงการขุดลอกลำน้ำ ท่า บ้านโนนโพธิ์ หมู่ที่ ๖,๑๔	๓,๕๐๐,๐๐๐	๓,๕๐๐,๐๐๐	๓,๕๐๐,๐๐๐	๓,๕๐๐,๐๐๐	๓,๕๐๐,๐๐๐	ประชาชนผู้รับ ประโยชน์ร้อยละ ๑๐๐	เกษตรกรในพื้นที่มีน้ำเพื่อ ทำการเกษตร ตลอดทั้งปี	กองช่าง
๑๐	โครงการวางท่อระบบ กระจายน้ำด้วย พลังงานแสงอาทิตย์	เพื่อการ กระจายน้ำได้ดี ใช้ในการ เกษตร	โครงการวางท่อระบบ กระจายน้ำด้วยพลังงาน แสงอาทิตย์	๑๐๐,๐๐๐	๑๐๐,๐๐๐	๑๐๐,๐๐๐	๑๐๐,๐๐๐	๑๐๐,๐๐๐	ประชาชนผู้รับ ประโยชน์ร้อยละ ๑๐๐	เกษตรกรใน พื้นที่มีน้ำเพื่อ ทำการเกษตร ตลอดทั้งปี	กองช่าง

รายละเอียดโครงการพัฒนา  
 แผนพัฒนาท้องถิ่น (พ.ศ. ๒๕๖๖ - ๒๕๗๐)  
 องค์การบริหารส่วนตำบลคอนสวรรค์ อำเภอคอนสวรรค์ จังหวัดชัยภูมิ

- ก. ยุทธศาสตร์จังหวัดที่ ๑ การสร้างความเข้มแข็งทางเศรษฐกิจฐานรากและแข่งขันได้อย่างยั่งยืน  
 ข. ยุทธศาสตร์การพัฒนาของ อปท. ในเขตจังหวัดที่ ๖ การพัฒนาโครงสร้างพื้นฐานเพื่อรับรองการเป็นศูนย์กลางทางการตลาดและเชื่อมโยงสู่ประเทศในประชาอาเซียน  
 ยุทธศาสตร์ที่ ๑ การพัฒนาโครงการสร้างพื้นฐาน  
 แผนงานอุตสาหกรรมและการโยธา : งานก่อสร้างโครงสร้างพื้นฐาน (ส่งเสริมสนับสนุนการพัฒนาเส้นทางคมนาคม/ไฟฟ้า/น้ำประปา)

ประเภทไฟฟ้า หมู่ที่ ๑๔

ที่	โครงการ	วัตถุประสงค์	เป้าหมาย (ผลผลิตของโครงการ)	งบประมาณ					ตัวชี้วัด (KPI)	ผลที่คาดว่าจะได้รับ	หน่วยงาน รับผิดชอบหลัก
				๒๕๖๖ (บาท)	๒๕๖๗ (บาท)	๒๕๖๘ (บาท)	๒๕๖๙ (บาท)	๒๕๗๐ (บาท)			
๑	โครงการขยายเขตไฟฟ้า สาธารณะภายในหมู่บ้าน โนนโพธิ์ หมู่ที่ ๑๔	เพื่อส่องแสง สว่างในยามค่ำ คืน	โครงการขยายเขต ไฟฟ้าสาธารณะภายใน หมู่บ้านโนนโพธิ์ หมู่ที่ ๑๔	๑๐๐,๐๐๐	๑๐๐,๐๐๐	๑๐๐,๐๐๐	๑๐๐,๐๐๐	๑๐๐,๐๐๐	ประชาชนผู้รับ ประโยชน์ ร้อยละ ๑๐๐	มีไฟฟ้าส่อง แสงสว่าง ปลอดภัยใน ชีวิตและ ทรัพย์สิน	กองช่าง
๒	โครงการขยายเขตไฟฟ้า เพื่อการเกษตร จาก หนองบัว - หนองหลวง หมู่ที่ ๑๔	เพื่อให้ ประชาชนมี ไฟฟ้าใช้อย่าง ทั่วถึงทุกพื้นที่	ความยาว ประมาณ ๓,๐๐๐ เมตร	๒,๐๐๐,๐๐๐	๒,๐๐๐,๐๐๐	๒,๐๐๐,๐๐๐	๒,๐๐๐,๐๐๐	๒,๐๐๐,๐๐๐	ประชาชนผู้รับ ประโยชน์ ร้อยละ ๑๐๐	มีไฟฟ้าส่อง แสงสว่าง ปลอดภัยใน ชีวิตและ ทรัพย์สิน	กองช่าง
๓	โครงการขยายเขตพาด สายดับติดตั้งโคมไฟ สาธารณะเพิ่มเติม บ้าน โนนโพธิ์ หมู่ที่ ๑๔	เพื่อส่องแสง สว่างในยามค่ำ คืน	ความยาว ประมาณ ๖๔๐ เมตร	๑๐๐,๐๐๐	๑๐๐,๐๐๐	๑๐๐,๐๐๐	๑๐๐,๐๐๐	๑๐๐,๐๐๐	ประชาชนผู้รับ ประโยชน์ ร้อยละ ๑๐๐	มีไฟฟ้าส่อง แสงสว่าง ปลอดภัยใน ชีวิตและ ทรัพย์สิน	กองช่าง

รายละเอียดโครงการพัฒนา  
 แผนพัฒนาท้องถิ่น (พ.ศ. ๒๕๖๖ - ๒๕๗๐)  
 องค์การบริหารส่วนตำบลคอนสวรรค์ อำเภอคอนสวรรค์ จังหวัดชัยภูมิ

- ก. ยุทธศาสตร์จังหวัดที่ ๑ การสร้างความเข้มแข็งทางเศรษฐกิจฐานรากและแข่งขันได้อย่างยั่งยืน  
 ข. ยุทธศาสตร์การพัฒนาของ อปท. ในเขตจังหวัดที่ ๖ การพัฒนาโครงสร้างพื้นฐานเพื่อรับรองการเป็นศูนย์กลางทางการตลาดและเชื่อมโยงสู่ประเทศในประชาอาเซียน  
 ยุทธศาสตร์ที่ ๑ การพัฒนาโครงการสร้างพื้นฐาน  
 แผนงานอุตสาหกรรมและการโยธา : งานโครงสร้างพื้นฐาน

ประเภทเสียงตามสาย หมู่ที่ ๑๔

ที่	โครงการ	วัตถุประสงค์	เป้าหมาย (ผลผลิตของโครงการ)	งบประมาณ					ตัวชี้วัด (KPI)	ผลที่คาดว่าจะได้รับ	หน่วยงาน รับผิดชอบหลัก
				๒๕๖๖ (บาท)	๒๕๖๗ (บาท)	๒๕๖๘ (บาท)	๒๕๖๙ (บาท)	๒๕๗๐ (บาท)			
๑	โครงการสนับสนุนหอกระจายข่าวประจำหมู่บ้าน หมู่ที่ ๑๔	เพื่อให้หอกระจายข่าวของหมู่บ้านใช้งานได้	หอกระจายข่าวหมู่ที่ ๑๔	๒๐๐,๐๐๐	๒๐๐,๐๐๐	๒๐๐,๐๐๐	๒๐๐,๐๐๐	๒๐๐,๐๐๐	ประชาชนผู้รับประโยชน์ทางร้อยละ ๑๐๐	ประชาชนได้รับข้อมูลข่าวสารอย่างถึง	กองช่าง



รายละเอียดโครงการพัฒนา  
 แผนพัฒนาท้องถิ่น (พ.ศ. ๒๕๖๖ - ๒๕๗๐)  
 องค์การบริหารส่วนตำบลคอนสวรรค์ อำเภอคอนสวรรค์ จังหวัดชัยภูมิ

- ก. ยุทธศาสตร์จังหวัดที่ ๑ การสร้างความเข้มแข็งทางเศรษฐกิจฐานรากและแข่งขันได้อย่างยั่งยืน  
 ข. ยุทธศาสตร์การพัฒนาของ อปท. ในเขตจังหวัดที่ ๖ การพัฒนาโครงสร้างพื้นฐานเพื่อรับรองการเป็นศูนย์กลางทางการตลาดและเชื่อมโยงสู่ประเทศในประชาอาเซียน

ยุทธศาสตร์ที่ ๑ การพัฒนาโครงการสร้างพื้นฐาน

แผนงานอุตสาหกรรมและการโยธา : งานก่อสร้างโครงสร้างพื้นฐาน (ส่งเสริมสนับสนุนการพัฒนาเส้นทางคมนาคม/ไฟฟ้า/น้ำประปา)

ประเภทถนน หมู่ที่ ๑๕

แผนงาน อุตสาหกรรมและการโยธา

ที่	โครงการ	วัตถุประสงค์	เป้าหมาย (ผลผลิตของ โครงการ)	งบประมาณ					ตัวชี้วัด (KPI)	ผลที่คาดว่าจะ ได้รับ	หน่วยงาน รับผิดชอบหลัก
				๒๕๖๖ (บาท)	๒๕๖๗ (บาท)	๒๕๖๘ (บาท)	๒๕๖๙ (บาท)	๒๕๗๐ (บาท)			
๑	โครงการก่อสร้างถนนคอนกรีตเสริมเหล็กเข้าซอยบ้านนายหลอด ยิ่งชัยภูมิ ไปถึงหน้าบ้านนายรุ่งโรจน์ แผงสวรรค์ หมู่ที่ ๑๕	เพื่อใช้ในการสัญจรสะดวก	ถนน คสล. กว้าง ๓ ม. ยาว ๖๐ ม. หนา ๐.๑๕ ม.	๑๓๕,๐๐๐	๑๓๕,๐๐๐	๑๓๕,๐๐๐	๑๓๕,๐๐๐	๑๓๕,๐๐๐	ประชาชนผู้ที่ใช้เส้นทางร้อยละ ๘๐ ของผู้ที่สัญจรไปมา	ประชาชน ได้ใช้ เส้นทาง สะดวกและ ใช้การ คมนาคม	กองช่าง
๒	โครงการก่อสร้างถนนคอนกรีตเสริมเหล็ก (สายกุดจระเข้ - เชื่อมถนนลาดยางไปชีท่าวังเวิน) หมู่ที่ ๑๕ ตำบลคอนสวรรค์ ขนาด ๕ ม. x ๔๐ ม. หนา ๐.๑๕ ม. หมู่ที่ ๑๕	เพื่อใช้ในการสัญจรสะดวก	โครงการก่อสร้างถนนคอนกรีตเสริมเหล็ก (สายกุดจระเข้ - เชื่อมถนนลาดยางไปชีท่าวังเวิน) หมู่ที่ ๑๕ ตำบลคอนสวรรค์ ขนาด ๕ ม. x ๔๐ ม. หนา ๐.๑๕ ม. หมู่ที่ ๑๕	๑๑๐,๐๐๐	๑๑๐,๐๐๐	๑๑๐,๐๐๐	๑๑๐,๐๐๐	๑๑๐,๐๐๐	ประชาชนผู้ที่ใช้เส้นทางร้อยละ ๘๐ ของผู้ที่สัญจรไปมา	ประชาชน ได้ใช้ เส้นทาง สะดวกและ ใช้การ คมนาคม	กองช่าง

รายละเอียดโครงการพัฒนา  
 แผนพัฒนาท้องถิ่น (พ.ศ. ๒๕๖๖ – ๒๕๗๐)  
 องค์การบริหารส่วนตำบลคอนสวรรค์ อำเภอคอนสวรรค์ จังหวัดชัยภูมิ

ก. ยุทธศาสตร์จังหวัดที่ ๑ การสร้างความเข้มแข็งทางเศรษฐกิจฐานรากและแข่งขันได้อย่างยั่งยืน

ข. ยุทธศาสตร์การพัฒนาของ อปท. ในเขตจังหวัดที่ ๖ การพัฒนาโครงสร้างพื้นฐานเพื่อรับรองการเป็นศูนย์กลางทางการตลาดและเชื่อมโยงสู่ประเทศในประชาอาเซียน

ยุทธศาสตร์ที่ ๑ การพัฒนาโครงการสร้างพื้นฐาน

แผนงานอุตสาหกรรมและการโยธา : งานก่อสร้างโครงสร้างพื้นฐาน (ส่งเสริมสนับสนุนการพัฒนาเส้นทางคมนาคม/ไฟฟ้า/น้ำประปา)

ประเภทถนน หมู่ที่ ๑๕

แผนงาน อุตสาหกรรมและการโยธา

ที่	โครงการ	วัตถุประสงค์	เป้าหมาย (ผลผลิตของ โครงการ)	งบประมาณ					ตัวชี้วัด (KPI)	ผลที่คาดว่าจะ ได้รับ	หน่วยงาน รับผิดชอบหลัก
				๒๕๖๖ (บาท)	๒๕๖๗ (บาท)	๒๕๖๘ (บาท)	๒๕๖๙ (บาท)	๒๕๗๐ (บาท)			
๓	โครงการปรับปรุง ซ่อมแซมถนนโดยปรับ เกรดลงลูกรังอัดบด เรียบสายลำชี-หนองมน หมู่ที่ ๑๕	เพื่อใช้ในการสัญจร สะดวก	ก. ๓.๐๐ ม. x ย ๑,๕๐๐ ม. หนา ๐.๑๐ ม.	๔๐,๐๐๐	๔๐,๐๐๐	๔๐,๐๐๐	๔๐,๐๐๐	๔๐,๐๐๐	ประชาชนผู้ที่ ใช้เส้นทางร้อย ละ ๘๐ ของผู้ที่ สัญจรไปมา	ประชาชนได้ ใช้เส้นทาง สะดวกและ ใช้การ คมนาคม	กองช่าง
๔	โครงการปรับปรุง ซ่อมแซมถนนโดยปรับ เกรดลงลูกรังอัดบด เรียบสายคลองบ้าน หมู่ที่ ๑๕	เพื่อใช้ในการสัญจร สะดวก	ก. ๓.๐๐ ม. x ๑,๕๐๐ ม. หนา ๐.๑๐ ม.	๔๐,๐๐๐	๔๐,๐๐๐	๔๐,๐๐๐	๔๐,๐๐๐	๔๐,๐๐๐	ประชาชนผู้ที่ ใช้เส้นทางร้อย ละ ๘๐ ของผู้ที่ สัญจรไปมา	ประชาชนได้ ใช้เส้นทาง สะดวกและ ใช้การ คมนาคม	กองช่าง

รายละเอียดโครงการพัฒนา  
 แผนพัฒนาท้องถิ่น (พ.ศ. ๒๕๖๖ - ๒๕๗๐)  
 องค์การบริหารส่วนตำบลคอนสวรรค์ อำเภอคอนสวรรค์ จังหวัดชัยภูมิ

ก. ยุทธศาสตร์จังหวัดที่ ๑ การสร้างความเข้มแข็งทางเศรษฐกิจฐานรากและแข่งขันได้อย่างยั่งยืน

ข. ยุทธศาสตร์การพัฒนาของ อปท. ในเขตจังหวัดที่ ๖ การพัฒนาโครงสร้างพื้นฐานเพื่อรับรองการเป็นศูนย์กลางทางการตลาดและเชื่อมโยงสู่ประเทศในประชาอาเซียน

ยุทธศาสตร์ที่ ๑ การพัฒนาโครงการสร้างพื้นฐาน

แผนงานอุตสาหกรรมและการโยธา : งานก่อสร้างโครงสร้างพื้นฐาน (ส่งเสริมสนับสนุนการพัฒนาเส้นทางคมนาคม/ไฟฟ้า/น้ำประปา)

ประเภทถนน หมู่ที่ ๑๕

แผนงาน อุตสาหกรรมและการโยธา

ที่	โครงการ	วัตถุประสงค์	เป้าหมาย (ผลผลิตของ โครงการ)	งบประมาณ					ตัวชี้วัด (KPI)	ผลที่คาดว่าจะ ได้รับ	หน่วยงาน รับผิดชอบหลัก
				๒๕๖๖ (บาท)	๒๕๖๗ (บาท)	๒๕๖๘ (บาท)	๒๕๖๙ (บาท)	๒๕๗๐ (บาท)			
๕	โครงการปรับปรุง ซ่อมแซมถนนลูกรัง ๑๕ หนองค้าไปหนอง หวาย หมู่ที่ ๑๕	เพื่อให้ประชาชนได้ สัญจรไปมาได้สะดวก รวดเร็วและปลอดภัย	กว้าง ๔.๐๐ เมตร ยาว ๑,๐๐๐ ม. หนา ๐.๑๕ เมตร	๒๐๐,๐๐๐	๒๐๐,๐๐๐	๒๐๐,๐๐๐	๒๐๐,๐๐๐	๒๐๐,๐๐๐	ประชาชนผู้ที่ ใช้เส้นทาง ร้อยละ ๘๐ ของผู้ที่สัญจร ไปมา	ประชาชนได้ ใช้เส้นทาง สะดวกและ ใช้การ คมนาคม	กองช่าง
๖	โครงการก่อสร้างถนน คอนกรีตเสริมเหล็กจาก บ้านนายใบ ทวีเปล่ง - บ้านนายห้วยไหว นราพงษ์ หมู่ที่ ๑๕	เพื่อใช้ในการสัญจร สะดวก	กว้าง ๔.๐๐ ม. ยาว ๘๐๐ ม. หนา ๐.๑๕ ม.	๒,๕๐๐,๐๐๐	๒,๕๐๐,๐๐๐	๒,๕๐๐,๐๐๐	๒,๕๐๐,๐๐๐	๒,๕๐๐,๐๐๐	ประชาชนผู้ที่ ใช้เส้นทาง ร้อยละ ๑๐๐ ของผู้ที่สัญจร ไปมา	ประชาชนได้ ใช้เส้นทาง สะดวกและ ใช้การ คมนาคม	กองช่าง
๗	โครงการปรับปรุงผิว ถนนคอนกรีตโดยเสริม ผิวทางแอสฟัลต์ติก คอนกรีตสายภายใน หมู่บ้าน หมู่ที่ ๑๕	เพื่อใช้ในการสัญจร สะดวก	กว้าง ๔.๐๐ ม. ยาว ๑๐๐ ม. หนา ๐.๑๕ ม. หรือ มีปริมาณพื้นที่ไม่ น้อยกว่า ๔๐๐ ตารางเมตร	๑๒๖,๐๐๐	๑๒๖,๐๐๐	๑๒๖,๐๐๐	๑๒๖,๐๐๐	๑๒๖,๐๐๐	ประชาชนผู้ที่ ใช้เส้นทาง ร้อยละ ๑๐๐ ของผู้ที่สัญจร ไปมา	ประชาชนได้ ใช้เส้นทาง สะดวกและ ใช้การ คมนาคม	กองช่าง

รายละเอียดโครงการพัฒนา  
 แผนพัฒนาท้องถิ่น (พ.ศ. ๒๕๖๖ - ๒๕๗๐)  
 องค์การบริหารส่วนตำบลคอนสวรรค์ อำเภอคอนสวรรค์ จังหวัดชัยภูมิ

- ก. ยุทธศาสตร์จังหวัดที่ ๑ การสร้างความเข้มแข็งทางเศรษฐกิจฐานรากและแข่งขันได้อย่างยั่งยืน  
 ข. ยุทธศาสตร์การพัฒนาของ อปท. ในเขตจังหวัดที่ ๖ การพัฒนาโครงสร้างพื้นฐานเพื่อรับรองการเป็นศูนย์กลางทางการตลาดและเชื่อมโยงสู่ประเทศในประชาอาเซียน  
 ยุทธศาสตร์ที่ ๑ การพัฒนาโครงการสร้างพื้นฐาน

แผนงานอุตสาหกรรมและการโยธา : งานก่อสร้างโครงสร้างพื้นฐาน (ส่งเสริมสนับสนุนการพัฒนาเส้นทางคมนาคม/ไฟฟ้า/น้ำประปา)

ประเภทถนน หมู่ที่ ๑๕

แผนงาน อุตสาหกรรมและการโยธา

ที่	โครงการ	วัตถุประสงค์	เป้าหมาย (ผลผลิตของ โครงการ)	งบประมาณ					ตัวชี้วัด (KPI)	ผลที่คาดว่าจะ ได้รับ	หน่วยงาน รับผิดชอบหลัก
				๒๕๖๖ (บาท)	๒๕๖๗ (บาท)	๒๕๖๘ (บาท)	๒๕๖๙ (บาท)	๒๕๗๐ (บาท)			
๘	โครงการปรับปรุง ซ่อมแซมถนนลูกรัง จากรีสอร์ทก้านันปัน - หนองหอย หมู่ที่ ๑๕	เพื่อให้ประชาชนได้ สัญจรไปมาได้สะดวก รวดเร็วและปลอดภัย	กว้าง ๔.๐๐ เมตร ยาว ๘๐๐ ม. หน้า ๐.๑๕ เมตร	๒๐๐,๐๐๐	๒๐๐,๐๐๐	๒๐๐,๐๐๐	๒๐๐,๐๐๐	๒๐๐,๐๐๐	ประชาชนผู้ที่ ใช้เส้นทาง ร้อยละ ๘๐ ของผู้ที่สัญจร ไปมา	ประชาชนได้ใช้ เส้นทางสะดวก และใช้การ คมนาคม	กองช่าง
๙	โครงการปรับปรุง ซ่อมแซมถนนลูกรัง คลองบ้านหนองหอย หมู่ที่ ๑๕	เพื่อให้ประชาชนได้ สัญจรไปมาได้สะดวก รวดเร็วและปลอดภัย	กว้าง ๔.๐๐ เมตร ยาว ๕๐๐ ม. หน้า ๐.๑๕ เมตร รวมปริมาตร ๒,๑๐๐ ลบ.ม.	๒๐๐,๐๐๐	๒๐๐,๐๐๐	๒๐๐,๐๐๐	๒๐๐,๐๐๐	๒๐๐,๐๐๐	ประชาชนผู้ที่ ใช้เส้นทาง ร้อยละ ๘๐ ของผู้ที่สัญจร ไปมา	ประชาชนได้ใช้ เส้นทางสะดวก และใช้การ คมนาคม	กองช่าง
๑๐	โครงการปรับปรุง ซ่อมแซมถนนโดยปรับ เกรดลงลูกรังอัดบดเรียบ (สายคลองกุด-หนอง หอย-หนองอ้อ) ๓.๐๐ ม. x ๑,๕๐๐ ม. หมู่ที่ ๑๕	เพื่อใช้ในการสัญจร สะดวก	กว้าง ๓.๐๐ เมตร ยาว ๑,๕๐๐ เมตร หรือเป็นพื้นที่ไม่น้อย กว่า ๔,๕๐๐ ตาราง เมตร	๔๐,๐๐๐	๔๐,๐๐๐	๔๐,๐๐๐	๔๐,๐๐๐	๔๐,๐๐๐	ประชาชนผู้ที่ ใช้เส้นทาง ร้อยละ ๘๐ ของผู้ที่สัญจร ไปมา	ประชาชนได้ใช้ เส้นทางสะดวก และใช้การ คมนาคม	กองช่าง
๑๑	โครงการก่อสร้างถนน ข้ามคลองกุด หมู่ที่ ๑๕	เพื่อให้ประชาชนได้ สัญจรไปมาได้สะดวก	โครงการก่อสร้างถนน ข้ามคลองกุด	๒๐๐,๐๐๐	๒๐๐,๐๐๐	๒๐๐,๐๐๐	๒๐๐,๐๐๐	๒๐๐,๐๐๐	ประชาชนผู้ที่ ใช้เส้นทาง ร้อยละ ๘๐ ของผู้ที่สัญจร ไปมา	ประชาชนได้ใช้ เส้นทางสะดวก และใช้การ คมนาคม	กองช่าง

รายละเอียดโครงการพัฒนา  
 แผนพัฒนาท้องถิ่น (พ.ศ. ๒๕๖๖ - ๒๕๗๐)  
 องค์การบริหารส่วนตำบลคอนสวรรค์ อำเภอคอนสวรรค์ จังหวัดชัยภูมิ

- ก. ยุทธศาสตร์จังหวัดที่ ๑ การสร้างความเข้มแข็งทางเศรษฐกิจฐานรากและแข่งขันได้อย่างยั่งยืน  
 ข. ยุทธศาสตร์การพัฒนาของ อปท. ในเขตจังหวัดที่ ๖ การพัฒนาโครงสร้างพื้นฐานเพื่อรับรองการเป็นศูนย์กลางทางการตลาดและเชื่อมโยงสู่ประเทศในประชาอาเซียน

ยุทธศาสตร์ที่ ๑ การพัฒนาโครงการสร้างพื้นฐาน  
 แผนงานอุตสาหกรรมและการโยธา : แหล่งน้ำเพื่ออุปโภค - บริโภค-การเกษตร

งานขุดลอกคลอง,งานวางท่อระบายน้ำ ,ประตุน้ำ หมู่ที่ ๑๕

ที่	โครงการ	วัตถุประสงค์	เป้าหมาย (ผลผลิตของโครงการ)	งบประมาณ					ตัวชี้วัด (KPI)	ผลที่คาดว่าจะได้รับ	หน่วยงาน รับผิดชอบหลัก
				๒๕๖๖ (บาท)	๒๕๖๗ (บาท)	๒๕๖๘ (บาท)	๒๕๖๙ (บาท)	๒๕๗๐ (บาท)			
๑	โครงการวางท่อลอด เหลี่ยมคอนกรีตเสริมเหล็ก เพื่อระบายน้ำหนองมน ก๑.๕๐ ม. x ๖.๐๐ ม. สูง ๑.๕ ม. หมู่ที่ ๑๕	เพื่อส่งน้ำ ที่ใช้ในการ เกษตร	โครงการวางท่อลอด เหลี่ยมคอนกรีตเสริม เหล็กเพื่อระบายน้ำ หนองมน ๑.๕๐ ม. x ๖.๐๐ ม. สูง ๑.๕ ม. หมู่ที่ ๑๕	๑๖๐,๐๐๐	๑๖๐,๐๐๐	๑๖๐,๐๐๐	๑๖๐,๐๐๐	๑๖๐,๐๐๐	ประชาชนผู้รับ ประโยชน์ละ ๑๐๐	เกษตรกร ได้รับน้ำเพื่อ ทำการเกษตร อย่างทั่วถึง	กองช่าง
๒	โครงการวางท่อลอด เหลี่ยมคอนกรีตเสริมเหล็ก เพื่อระบายน้ำหนอง ระเริงก ๑.๕๐ ม. x ๖.๐๐ ม. สูง ๑.๕ ม. หมู่ที่ ๑๕	เพื่อส่งน้ำใน การเกษตร	โครงการวางท่อลอด เหลี่ยมคอนกรีตเสริม เหล็กเพื่อระบายน้ำ หนองระเริง ๑.๕๐ ม. x ๖.๐๐ ม. สูง ๑.๕ ม.	๑,๐๐๐,๐๐๐	๑,๐๐๐,๐๐๐	๑,๐๐๐,๐๐๐	๑,๐๐๐,๐๐๐	๑,๐๐๐,๐๐๐	ประชาชนผู้รับ ประโยชน์ละ ๑๐๐	เกษตรกร ได้รับน้ำเพื่อ ทำการเกษตร อย่างทั่วถึง	กองช่าง
๓	โครงการซ่อมแซมประตู บังคับน้ำหนองหัวบุง หมู่ที่ ๑๕	เพื่อส่งน้ำใน การเกษตร	ประตุน้ำหนองหัวบุง	๒๐,๐๐๐	๒๐,๐๐๐	๒๐,๐๐๐	๒๐,๐๐๐	๒๐,๐๐๐	ประชาชนผู้รับ ประโยชน์ละ ๑๐๐	เกษตรกร ได้รับน้ำเพื่อ ทำการเกษตร อย่างทั่วถึง	กองช่าง

รายละเอียดโครงการพัฒนา  
แผนพัฒนาท้องถิ่น (พ.ศ. ๒๕๖๖ - ๒๕๗๐)  
องค์การบริหารส่วนตำบลคอนสวรรค์ อำเภอคอนสวรรค์ จังหวัดชัยภูมิ

- ก. ยุทธศาสตร์จังหวัดที่ ๑ การสร้างความเข้มแข็งทางเศรษฐกิจฐานรากและแข่งขันได้อย่างยั่งยืน  
ข. ยุทธศาสตร์การพัฒนาของ อปท. ในเขตจังหวัดที่ ๖ การพัฒนาโครงสร้างพื้นฐานเพื่อรับรองการเป็นศูนย์กลางทางการตลาดและเชื่อมโยงสู่ประเทศในประชาอาเซียน

ยุทธศาสตร์ที่ ๑ การพัฒนาโครงการสร้างพื้นฐาน

แผนงานอุตสาหกรรมและการโยธา : แหล่งน้ำเพื่ออุปโภค - บริโภค-การเกษตร

งานขุดลอกคลอง,งานวางท่อระบายน้ำ ,ประตุน้ำ หมู่ที่ ๑๕

ที่	โครงการ	วัตถุประสงค์	เป้าหมาย (ผลผลิตของโครงการ)	งบประมาณ					ตัวชี้วัด (KPI)	ผลที่คาดว่าจะได้รับ	หน่วยงาน รับผิดชอบหลัก
				๒๕๖๖ (บาท)	๒๕๖๗ (บาท)	๒๕๖๘ (บาท)	๒๕๖๙ (บาท)	๒๕๗๐ (บาท)			
๔	โครงการวางท่อระบายน้ำเพื่อการเกษตร หมู่ที่ ๑๕ จำนวน ๓ จุด - จุดที่ ๑ ฝายกั้นน้ำคลองกุด บริเวณ นานาย หลาว - นานางสุภาพจัดนอก -นานางบุสบาสง่าแดน - จุดที่ ๒ บริเวณคลองจาน - จุดที่ ๓ จากหนองก่าม - นาแก่น	เพื่อให้มีการระบายน้ำที่ดีและสามารถใช้เป็นทางสัญจรได้	จุดที่ ๑ ระยะทาง ๑๐๐ เมตร จุดที่ ๒ ระยะทาง ประมาณ ๑๐๐ เมตร จุดที่ ๓ ระยะทาง ประมาณ ๓๐๐ เมตร	๒๐๐,๐๐๐	๒๐๐,๐๐๐	๒๐๐,๐๐๐	๒๐๐,๐๐๐	๒๐๐,๐๐๐	ประชาชนผู้รับประโยชน์ละ ๑๐๐	เกษตรกรได้รับน้ำเพื่อทำการเกษตรอย่างทั่วถึง	กองช่าง
๕	โครงการขุดลอกแหล่งน้ำหนองหัวบึง หมู่ที่ ๑๕	เพื่อให้มีแหล่งกักเก็บน้ำใช้ในการทำการเกษตร	หนองหัวบึง เนื้อที่ ๗ ไร่	๒,๐๐๐,๐๐๐	๒,๐๐๐,๐๐๐	๒,๐๐๐,๐๐๐	๒,๐๐๐,๐๐๐	๒,๐๐๐,๐๐๐	ประชาชนผู้รับประโยชน์ละ ๑๐๐	เกษตรกรได้รับน้ำเพื่อทำการเกษตรอย่างทั่วถึง	กองช่าง

รายละเอียดโครงการพัฒนา  
แผนพัฒนาท้องถิ่น (พ.ศ. ๒๕๖๖ - ๒๕๗๐)  
องค์การบริหารส่วนตำบลคอนสวรรค์ อำเภอคอนสวรรค์ จังหวัดชัยภูมิ

- ก. ยุทธศาสตร์จังหวัดที่ ๑ การสร้างความเข้มแข็งทางเศรษฐกิจฐานรากและแข่งขันได้อย่างยั่งยืน  
 ข. ยุทธศาสตร์การพัฒนาของ อปท. ในเขตจังหวัดที่ ๖ การพัฒนาโครงสร้างพื้นฐานเพื่อรับรองการเป็นศูนย์กลางทางการตลาดและเชื่อมโยงสู่ประเทศในประชาอาเซียน  
 ยุทธศาสตร์ที่ ๑ การพัฒนาโครงการสร้างพื้นฐาน  
 แผนงานอุตสาหกรรมและการโยธา : แหล่งน้ำเพื่ออุปโภค - บริโภค-การเกษตร  
งานขุดลอกคลอง,งานวางท่อระบายน้ำ ,ประตูน้ำ หมู่ที่ ๑๕

ที่	โครงการ	วัตถุประสงค์	เป้าหมาย (ผลผลิตของ โครงการ)	งบประมาณ					ตัวชี้วัด (KPI)	ผลที่คาดว่าจะได้รับ	หน่วยงาน รับผิดชอบหลัก
				๒๕๖๖ (บาท)	๒๕๖๗ (บาท)	๒๕๖๘ (บาท)	๒๕๖๙ (บาท)	๒๕๗๐ (บาท)			
๖	โครงการขุดลอกแหล่งน้ำ หมู่ที่ ๑๕ หนองอ้อท่าแฮ	เพื่อให้มีแหล่งกักเก็บน้ำใช้ในการทำการเกษตร ใช้ในการอุปโภคบริโภค	หนองอ้อท่าแฮ เนื้อที่ ๑๐ ไร่	๓,๐๐๐,๐๐๐	๓,๐๐๐,๐๐๐	๓,๐๐๐,๐๐๐	๓,๐๐๐,๐๐๐	๓,๐๐๐,๐๐๐	ประชาชนผู้รับประโยชน์ละ ๑๐๐	เกษตรกรได้รับน้ำเพื่อทำการเกษตรอย่างทั่วถึง	กองช่าง
๗	โครงการขุดลอกแหล่งน้ำ หมู่ที่ ๑๕ คลองหนองโง้งน้อย	เพื่อให้มีแหล่งกักเก็บน้ำใช้ในการทำการเกษตร ใช้ในการอุปโภคบริโภค	คลองหนองโง้งน้อย เนื้อที่ ๑๑ ไร่	๓,๐๐๐,๐๐๐	๓,๐๐๐,๐๐๐	๓,๐๐๐,๐๐๐	๓,๐๐๐,๐๐๐	๓,๐๐๐,๐๐๐	ประชาชนผู้รับประโยชน์ละ ๑๐๐	เกษตรกรได้รับน้ำเพื่อทำการเกษตรอย่างทั่วถึง	กองช่าง

รายละเอียดโครงการพัฒนา  
 แผนพัฒนาท้องถิ่น (พ.ศ. ๒๕๖๖ - ๒๕๗๐)  
 องค์การบริหารส่วนตำบลคอนสวรรค์ อำเภอคอนสวรรค์ จังหวัดชัยภูมิ

- ก. ยุทธศาสตร์จังหวัดที่ ๑ การสร้างความเข้มแข็งทางเศรษฐกิจฐานรากและแข่งขันได้อย่างยั่งยืน
- ข. ยุทธศาสตร์การพัฒนาของ อปท. ในเขตจังหวัดที่ ๖ การพัฒนาโครงสร้างพื้นฐานเพื่อรับรองการเป็นศูนย์กลางทางการตลาดและเชื่อมโยงสู่ประเทศในประชาอาเซียน

ยุทธศาสตร์ที่ ๑ การพัฒนาโครงการสร้างพื้นฐาน

แผนงานอุตสาหกรรมและการโยธา : แหล่งน้ำเพื่ออุปโภค - บริโภค-การเกษตร

งานขุดลอกคลอง,งานวางท่อระบายน้ำ ,ประตูน้ำ หมู่ที่ ๑๕

ที่	โครงการ	วัตถุประสงค์	เป้าหมาย (ผลผลิตของโครงการ)	งบประมาณ					ตัวชี้วัด (KPI)	ผลที่คาดว่าจะได้รับ	หน่วยงาน รับผิดชอบหลัก
				๒๕๖๖ (บาท)	๒๕๖๗ (บาท)	๒๕๖๘ (บาท)	๒๕๖๙ (บาท)	๒๕๗๐ (บาท)			
๘	โครงการขุดลอกแหล่งน้ำ หมู่ที่ ๑๕ หนองขุมดิน	เพื่อให้มีแหล่งกักเก็บน้ำใช้ในการเกษตร	หนองขุมดิน เนื้อที่ ๘ ไร่	๒,๐๐๐,๐๐๐	๒,๐๐๐,๐๐๐	๒,๐๐๐,๐๐๐	๒,๐๐๐,๐๐๐	๒,๐๐๐,๐๐๐	ประชาชนผู้รับประโยชน์ละ ๑๐๐	เกษตรกรได้รับน้ำเพื่อทำการเกษตรอย่างทั่วถึง	กองช่าง
๙	โครงการขุดลอกแหล่งน้ำ หมู่ที่ ๑๕ หนองกระดิงงา	เพื่อให้มีแหล่งกักเก็บน้ำใช้ในการเกษตร	หนองกระดิงงา เนื้อที่ ๘ ไร่	๒,๐๐๐,๐๐๐	๒,๐๐๐,๐๐๐	๒,๐๐๐,๐๐๐	๒,๐๐๐,๐๐๐	๒,๐๐๐,๐๐๐	ประชาชนผู้รับประโยชน์ละ ๑๐๐	เกษตรกรได้รับน้ำเพื่อทำการเกษตรอย่างทั่วถึง	กองช่าง
๑๐	โครงการก่อสร้างสถานีสูบน้ำ หมู่ที่ ๑๕	เพื่อให้มีแหล่งกักเก็บน้ำใช้ในการเกษตร	ก่อสร้างสถานีสูบน้ำ หมู่ที่ ๑๕	๖,๐๐๐,๐๐๐	๖,๐๐๐,๐๐๐	๖,๐๐๐,๐๐๐	๖,๐๐๐,๐๐๐	๖,๐๐๐,๐๐๐	ประชาชนผู้รับประโยชน์ละ ๑๐๐	เกษตรกรได้รับน้ำเพื่อทำการเกษตรอย่างทั่วถึง	กองช่าง



รายละเอียดโครงการพัฒนา  
 แผนพัฒนาท้องถิ่น (พ.ศ. ๒๕๖๖ - ๒๕๗๐)  
 องค์การบริหารส่วนตำบลคอนสวรรค์ อำเภอคอนสวรรค์ จังหวัดชัยภูมิ

- ก. ยุทธศาสตร์จังหวัดที่ ๑ การสร้างความเข้มแข็งทางเศรษฐกิจฐานรากและแข่งขันได้อย่างยั่งยืน  
 ข. ยุทธศาสตร์การพัฒนาของ อปท. ในเขตจังหวัดที่ ๖ การพัฒนาโครงสร้างพื้นฐานเพื่อรับรองการเป็นศูนย์กลางทางการตลาดและเชื่อมโยงสู่ประเทศในประชาอาเซียน  
 ยุทธศาสตร์ที่ ๑ การพัฒนาโครงการสร้างพื้นฐาน  
 แผนงานอุตสาหกรรมและการโยธา : แหล่งน้ำเพื่ออุปโภค - บริโภค-การเกษตร  
งานขุดลอกคลอง,งานวางท่อระบายน้ำ ,ประตูน้ำ หมู่ที่ ๑๕

ที่	โครงการ	วัตถุประสงค์	เป้าหมาย (ผลผลิตของโครงการ)	งบประมาณ					ตัวชี้วัด (KPI)	ผลที่คาดว่าจะได้รับ	หน่วยงาน รับผิดชอบหลัก
				๒๕๖๖ (บาท)	๒๕๖๗ (บาท)	๒๕๖๘ (บาท)	๒๕๖๙ (บาท)	๒๕๗๐ (บาท)			
๑๑	โครงการซ่อมแซมฝายปิดบ่อพักน้ำเสียที่ชำรุด หมู่ที่ ๑ - ๑๕	เพื่อซ่อมแซมฝายปิดบ่อพักน้ำเสียที่ชำรุดหมู่ที่ ๑ - ๑๕	ฝายปิดบ่อพักน้ำเสียที่ชำรุดหมู่ที่ ๑ - ๑๕	๑๐๐,๐๐๐	๑๐๐,๐๐๐	๑๐๐,๐๐๐	๑๐๐,๐๐๐	๑๐๐,๐๐๐	ประชาชนผู้รับประโยชน์ละ ๑๐๐	เพื่อให้สามารถใช้งานได้และป้องกันอุบัติเหตุที่จะเกิดขึ้นในอนาคต	กองช่าง
๑๒	โครงการขุดลอกกุดจระเข้ หมู่ที่ ๑๕	เพื่อให้มีแหล่งกักเก็บน้ำใช้ในการเกษตร	โครงการขุดลอกกุดจระเข้ หมู่ที่ ๑๕ จำนวน ๑ คลอง	๕๐๐,๐๐๐	๕๐๐,๐๐๐	๕๐๐,๐๐๐	๕๐๐,๐๐๐	๕๐๐,๐๐๐	ประชาชนผู้รับประโยชน์ละ ๑๐๐	เกษตรกรได้รับน้ำเพื่อทำการเกษตรอย่างทั่วถึง	กองช่าง

รายละเอียดโครงการพัฒนา  
 แผนพัฒนาท้องถิ่น (พ.ศ. ๒๕๖๖ - ๒๕๗๐)  
 องค์การบริหารส่วนตำบลคอนสวรรค์ อำเภอคอนสวรรค์ จังหวัดชัยภูมิ

- ก. ยุทธศาสตร์จังหวัดที่ ๑ การสร้างความเข้มแข็งทางเศรษฐกิจฐานรากและแข่งขันได้อย่างยั่งยืน  
 ข. ยุทธศาสตร์การพัฒนาของ อปท. ในเขตจังหวัดที่ ๖ การพัฒนาโครงสร้างพื้นฐานเพื่อรับรองการเป็นศูนย์กลางทางการตลาดและเชื่อมโยงสู่ประเทศในประชาอาเซียน  
 ยุทธศาสตร์ที่ ๑ การพัฒนาโครงการสร้างพื้นฐาน  
 แผนงานอุตสาหกรรมและการโยธา : งานก่อสร้างโครงสร้างพื้นฐาน (ส่งเสริมสนับสนุนการพัฒนาเส้นทางคมนาคม/ไฟฟ้า/น้ำประปา)

ประเภทไฟฟ้า หมู่ที่ ๑๕

ที่	โครงการ	วัตถุประสงค์	เป้าหมาย (ผลผลิตของโครงการ)	งบประมาณ					ตัวชี้วัด (KPI)	ผลที่คาดว่าจะได้รับ	หน่วยงาน รับผิดชอบหลัก
				๒๕๖๖ (บาท)	๒๕๖๗ (บาท)	๒๕๖๘ (บาท)	๒๕๖๙ (บาท)	๒๕๗๐ (บาท)			
๑	โครงการขยายเขตไฟฟ้า สาธารณะเส้นบ้านนาย เดช แสนสุข ถึงบ้านนาง มา ผิวพุ่ม หมู่ที่ ๑๕	เพื่อส่องแสง สว่างในยามค่ำ คืน	ขยายเขตไฟฟ้า สาธารณะเส้นบ้าน นายเดช แสนสุข ถึง บ้านนางมา ผิวพุ่ม จำนวน ๓ ต้น หมู่ที่ ๑๕	๑๐๐,๐๐๐	๑๐๐,๐๐๐	๑๐๐,๐๐๐	๑๐๐,๐๐๐	๑๐๐,๐๐๐	ประชาชนผู้ ได้รับประโยชน์ ร้อยละ ๑๐๐	มีไฟฟ้าส่อง แสงสว่าง ปลอดภัยใน ชีวิตและ ทรัพย์สิน	กองช่าง
๒	โครงการไฟส่องแสงสว่าง ทางโค้งหน้าบ้านนาย อ่อนไปทางซีทาวังเวิน ๑ จุด หมู่ที่ ๑๕	เพื่อส่องแสง สว่างในยามค่ำ คืน	ติดตั้งไฟส่องสว่างทาง โค้งหน้าบ้านนายอ่อน ไปทางซีทาวังเวิน ๑ จุด	๖,๐๐๐	๖,๐๐๐	๖,๐๐๐	๖,๐๐๐	๖,๐๐๐	ประชาชนผู้ที่ ใช้เส้นทางร้อย ละ ๑๐๐	มีไฟฟ้าส่อง แสงสว่าง ปลอดภัยใน ชีวิตและ ทรัพย์สิน	กองช่าง
๓	โครงการขยายเขตไฟฟ้า สายคอนสวรรค์-โนนขุน ทิพย์ หมู่ที่ ๑๕	เพื่อให้ ประชาชนมี ไฟฟ้าใช้อย่าง ทั่วถึงทุกพื้นที่	ความยาวประมาณ ๑,๐๐๐ เมตร	๕๐๐,๐๐๐	๕๐๐,๐๐๐	๕๐๐,๐๐๐	๕๐๐,๐๐๐	๕๐๐,๐๐๐	ประชาชนผู้ที่ ใช้เส้นทางร้อย ละ ๑๐๐	มีไฟฟ้าส่อง แสงสว่าง ปลอดภัยใน ชีวิตและ ทรัพย์สิน	กองช่าง

รายละเอียดโครงการพัฒนา  
 แผนพัฒนาท้องถิ่น (พ.ศ. ๒๕๖๖ – ๒๕๗๐)  
 องค์การบริหารส่วนตำบลคอนสวรรค์ อำเภอคอนสวรรค์ จังหวัดชัยภูมิ

- ก. ยุทธศาสตร์จังหวัดที่ ๑ การสร้างความเข้มแข็งทางเศรษฐกิจฐานรากและแข่งขันได้อย่างยั่งยืน  
 ข. ยุทธศาสตร์การพัฒนาของ อปท. ในเขตจังหวัดที่ ๖ การพัฒนาโครงสร้างพื้นฐานเพื่อรับรองการเป็นศูนย์กลางทางการตลาดและเชื่อมโยงสู่ประเทศในประชาอาเซียน  
 ยุทธศาสตร์ที่ ๑ การพัฒนาโครงสร้างพื้นฐาน

แผนงานอุตสาหกรรมและการโยธา : งานก่อสร้างโครงสร้างพื้นฐาน (ส่งเสริมสนับสนุนการพัฒนาเส้นทางคมนาคม/ไฟฟ้า/น้ำประปา)

ประเภทไฟฟ้า หมู่ที่ ๑๕

ที่	โครงการ	วัตถุประสงค์	เป้าหมาย (ผลผลิตของ โครงการ)	งบประมาณ					ตัวชี้วัด (KPI)	ผลที่คาดว่าจะได้รับ	หน่วยงาน รับผิดชอบหลัก
				๒๕๖๖ (บาท)	๒๕๖๗ (บาท)	๒๕๖๘ (บาท)	๒๕๖๙ (บาท)	๒๕๗๐ (บาท)			
๔	โครงการเปลี่ยนเสาไฟฟ้า ช่วงบ้านนายสันต์ หมู่ที่ ๑๕	เพื่อความ ปลอดภัยของ ประชาชน	จำนวน ๓ ต้น	๕๐,๐๐๐	๕๐,๐๐๐	๕๐,๐๐๐	๕๐,๐๐๐	๕๐,๐๐๐	ประชาชนผู้ ได้รับ ประโยชน์ร้อยละ ๑๐๐	มีไฟฟ้าส่อง แสงสว่าง ปลอดภัยใน ชีวิตและ ทรัพย์สิน	กองช่าง
๕	โครงการขยายไฟฟ้าถนน สายหนองแห้ว-หนองแวง บริเวณจากถนนลาดยาง ไปโนนขุนทิพย์ หมู่ที่ ๑๕	เพื่อความ ปลอดภัยของ ประชาชน	ความยาว ๕๐๐ เมตร	๕๐๐,๐๐๐	๕๐๐,๐๐๐	๕๐๐,๐๐๐	๕๐๐,๐๐๐	๕๐๐,๐๐๐	ประชาชนผู้ ใช้เส้นทางร้อยละ ๑๐๐	มีไฟฟ้าส่อง แสงสว่าง ปลอดภัยใน ชีวิตและ ทรัพย์สิน	กองช่าง
๖	โครงการขยายเขตไฟฟ้า เพื่อใช้ในครัวเรือนสาย คอนสวรรค์ – ชีท่าวังเวิน หมู่ที่ ๑๕	เพื่อให้ประชาชน มีไฟฟ้าใช้อย่าง ทั่วถึงทุกพื้นที่	ความยาวประมาณ ๑,๐๐๐ เมตร	๑,๐๐๐,๐๐๐	๑,๐๐๐,๐๐๐	๑,๐๐๐,๐๐๐	๑,๐๐๐,๐๐๐	๑,๐๐๐,๐๐๐	ประชาชนผู้ ใช้เส้นทางร้อยละ ๑๐๐	มีไฟฟ้าส่อง แสงสว่าง ปลอดภัยใน ชีวิตและ ทรัพย์สิน	กองช่าง
๗	โครงการไฟฟ้าส่องสว่าง จากบ้านนายอ่อน บาลพิทักษ์ – กุดจระเข้ หมู่ที่ ๑๕	เพื่อให้ประชาชน มีไฟฟ้าใช้อย่าง ทั่วถึงทุกพื้นที่	จำนวน ๕ จุด	๑๐๐,๐๐๐	๑๐๐,๐๐๐	๑๐๐,๐๐๐	๑๐๐,๐๐๐	๑๐๐,๐๐๐	ประชาชนผู้ ใช้เส้นทางร้อยละ ๑๐๐	มีไฟฟ้าส่อง แสงสว่าง ปลอดภัยใน ชีวิตและ ทรัพย์สิน	กองช่าง

รายละเอียดโครงการพัฒนา  
 แผนพัฒนาท้องถิ่น (พ.ศ. ๒๕๖๖ - ๒๕๗๐)  
 องค์การบริหารส่วนตำบลคอนสวรรค์ อำเภอคอนสวรรค์ จังหวัดชัยภูมิ

- ก. ยุทธศาสตร์จังหวัดที่ ๑ การสร้างความเข้มแข็งทางเศรษฐกิจฐานรากและแข่งขันได้อย่างยั่งยืน  
 ข. ยุทธศาสตร์การพัฒนาของ อปท. ในเขตจังหวัดที่ ๖ การพัฒนาโครงสร้างพื้นฐานเพื่อรับรองการเป็นศูนย์กลางทางการตลาดและเชื่อมโยงสู่ประเทศในประชาอาเซียน

ยุทธศาสตร์ที่ ๑ การพัฒนาโครงการสร้างพื้นฐาน

แผนงานอุตสาหกรรมและการโยธา : งานก่อสร้างโครงสร้างพื้นฐาน (ส่งเสริมสนับสนุนการพัฒนาเส้นทางคมนาคม/ไฟฟ้า/น้ำประปา)

ประเภทไฟฟ้า หมู่ที่ ๑๕

ที่	โครงการ	วัตถุประสงค์	เป้าหมาย (ผลผลิตของ โครงการ)	งบประมาณ					ตัวชี้วัด (KPI)	ผลที่คาดว่าจะได้รับ	หน่วยงาน รับผิดชอบหลัก
				๒๕๖๖ (บาท)	๒๕๖๗ (บาท)	๒๕๖๘ (บาท)	๒๕๖๙ (บาท)	๒๕๗๐ (บาท)			
๘	โครงการขยายเขตพาดสายดับติดตั้งโคมไฟสาธารณะเพิ่มเติมบ้านคอนสวรรค์ หมู่ที่ ๑๕ (กุดจระเข้)	เพื่อส่องแสงสว่างในยามค่ำคืน	ระยะความยาว ๒๑๐ เมตร	๑๐๐,๐๐๐	๑๐๐,๐๐๐	๑๐๐,๐๐๐	๑๐๐,๐๐๐	๑๐๐,๐๐๐	ประชาชนผู้ได้รับประโยชน์ร้อยละ ๑๐๐	มีไฟฟ้าส่องแสงสว่างปลอดภัยในชีวิตและทรัพย์สิน	กองช่าง
๙	โครงการขยายเขตพาดสายดับติดตั้งโคมไฟสาธารณะเพิ่มเติมบ้านคอนสวรรค์ หมู่ที่ ๑๕ (ชีวังเวิน)	เพื่อส่องแสงสว่างในยามค่ำคืน	ระยะความยาว ๘๖๐ เมตร	๒๐๐,๐๐๐	๒๐๐,๐๐๐	๒๐๐,๐๐๐	๒๐๐,๐๐๐	๒๐๐,๐๐๐	ประชาชนผู้ได้รับประโยชน์ร้อยละ ๑๐๐	มีไฟฟ้าส่องแสงสว่างปลอดภัยในชีวิตและทรัพย์สิน	กองช่าง

รายละเอียดโครงการพัฒนา  
 แผนพัฒนาท้องถิ่น (พ.ศ. ๒๕๖๖ - ๒๕๗๐)  
 องค์การบริหารส่วนตำบลคอนสวรรค์ อำเภอคอนสวรรค์ จังหวัดชัยภูมิ

- ก. ยุทธศาสตร์จังหวัดที่ ๔. พัฒนาสังคมและคุณภาพชีวิตตามหลักปรัชญาเศรษฐกิจพอเพียง  
 ข. ยุทธศาสตร์การพัฒนาของ อปท. ในเขตจังหวัดที่ ๒. การพัฒนาคุณภาพชีวิตและความเป็นอยู่ของประชาชนให้เข้มแข็งและยั่งยืน  
 ยุทธศาสตร์ที่ ๖ การพัฒนาด้านการเมืองและการบริหารจัดการ  
 แผนงานบริหารงานทั่วไป : งานบริหารทั่วไป ( ส่งเสริมการเพิ่มศักยภาพของบุคลากรและองค์กรให้มีขีดความสามารถในการพัฒนา)

ที่	โครงการ	วัตถุประสงค์	เป้าหมาย (ผลผลิตของ โครงการ)	งบประมาณ					ตัวชี้วัด (KPI)	ผลที่คาดว่าจะได้รับ	หน่วยงาน รับผิดชอบหลัก
				๒๕๖๖ (บาท)	๒๕๖๘ (บาท)	๒๕๖๘ (บาท)	๒๕๖๙ (บาท)	๒๕๗๐ (บาท)			
๑	โครงการพัฒนาองค์กร ของคณะผู้บริหาร สมาชิก สภาองค์การบริหารส่วน ตำบล พนักงานส่วน ตำบล พนักงานจ้าง และ ผู้สังเกตการณ์	เพื่อพัฒนาบุคลากร ของ อบต. ให้สามารถ ทำงานได้อย่างมี ประสิทธิภาพในการ บริการประชาชน	คณะผู้บริหาร สมาชิกสภา องค์การบริหาร ส่วนตำบล พนักงานส่วน ตำบล พนักงาน จ้าง และผู้ สังเกตการณ์	๕๐,๐๐๐	๕๐,๐๐๐	๕๐,๐๐๐	๕๐,๐๐๐	๕๐,๐๐๐	อบต. มี ประสิทธิภาพ ในการปฏิบัติ งานสูง ร้อยละ ๖๐ ขึ้นไป	คณะผู้บริหาร สมาชิกสภา พนักงานลูกจ้าง ส่วนตำบลนำ ความรู้มาพัฒนา องค์กรมี ประสิทธิภาพ	สำนักปลัด

รายละเอียดโครงการพัฒนา  
แผนพัฒนาท้องถิ่น (พ.ศ. ๒๕๖๖ - ๒๕๗๐)  
องค์การบริหารส่วนตำบลคอนสวรรค์ อำเภอคอนสวรรค์ จังหวัดชัยภูมิ

- ก. ยุทธศาสตร์จังหวัดที่ ๔. พัฒนาสังคมและคุณภาพชีวิตตามหลักปรัชญาเศรษฐกิจพอเพียง  
ข. ยุทธศาสตร์การพัฒนาของ อปท. ในเขตจังหวัดที่ ๒. การพัฒนาคุณภาพชีวิตและความเป็นอยู่ของประชาชนให้เข้มแข็งและยั่งยืน  
ยุทธศาสตร์ที่ ๖ การพัฒนาด้านการเมืองและการบริหารจัดการ  
แผนงานบริหารงานทั่วไป : งานบริหารทั่วไป (ส่งเสริมการเพิ่มศักยภาพของบุคลากรและองค์กรให้มีขีดความสามารถในการพัฒนา)

ที่	โครงการ	วัตถุประสงค์	เป้าหมาย (ผลผลิตของ โครงการ)	งบประมาณ					ตัวชี้วัด (KPI)	ผลที่คาดว่าจะ ได้รับ	หน่วยงาน รับผิดชอบหลัก
				๒๕๖๖ (บาท)	๒๕๖๗ (บาท)	๒๕๖๘ (บาท)	๒๕๖๙ (บาท)	๒๕๗๐ (บาท)			
๒	โครงการเสริมสร้าง คุณธรรมจริยธรรมและ พัฒนาคุณภาพชีวิตคณะ ผู้บริหาร สมาชิก พนักงานส่วนตำบล/ ลูกจ้าง	เพื่อให้คณะผู้บริหาร สมาชิกสภา พนักงาน ส่วนตำบล พนักงาน จ้างในเขตพื้นที่ ได้ เรียนรู้คุณธรรม จริยธรรม	คณะผู้บริหาร สมาชิกสภา พนักงานส่วน ตำบล ลูกจ้าง	๑๐๐,๐๐๐	๑๐๐,๐๐๐	๑๐๐,๐๐๐	๑๐๐,๐๐๐	๑๐๐,๐๐๐	ร้อยละ ๙๐ นำมาเป็น แนวทางในการ ปฏิบัติงานและ ดำเนินชีวิต	คณะผู้บริหาร สมาชิกสภา พนักงานส่วนตำบล พนักงานจ้างได้มี ความรู้เกี่ยวกับ คุณธรรมจริยธรรม นำมาปฏิบัติในการ ทำงาน	สำนักปลัด
๓	โครงการพัฒนาและเพิ่ม ประสิทธิภาพการบริหาร จัดการในการปฏิบัติงาน	เพื่อให้พนักงานส่วน ตำบลพนักงานจ้าง ได้รับความรู้เพื่อนำมา ประยุกต์ใช้ในการ พัฒนาท้องถิ่นให้มี ประสิทธิภาพมากขึ้น	พนักงานส่วน ตำบล พนักงาน จ้างขององค์การ บริหารส่วน ตำบล	๑๐,๐๐๐	๕๑๐,๐๐๐	๑๐,๐๐๐	๑๐,๐๐๐	๑๐,๐๐๐	จำนวน บุคลากรที่ เข้ารับการ ฝึกอบรม	พนักงาน/ลูกจ้าง ส่วนตำบลได้นำ ความรู้มาพัฒนา องค์กรให้มี ประสิทธิภาพ	สำนักปลัด

รายละเอียดโครงการพัฒนา  
แผนพัฒนาท้องถิ่น (พ.ศ. ๒๕๖๖ - ๒๕๗๐)  
องค์การบริหารส่วนตำบลคอนสวรรค์ อำเภอคอนสวรรค์ จังหวัดชัยภูมิ

- ก. ยุทธศาสตร์จังหวัดที่ ๔. พัฒนาสังคมและคุณภาพชีวิตตามหลักปรัชญาเศรษฐกิจพอเพียง  
ข. ยุทธศาสตร์การพัฒนาของ อปท. ในเขตจังหวัดที่ ๒. การพัฒนาคุณภาพชีวิตและความเป็นอยู่ของประชาชนให้เข้มแข็งและยั่งยืน  
ยุทธศาสตร์ที่ ๖ การพัฒนาด้านการเมืองและการบริหารจัดการ  
แผนงานบริหารงานทั่วไป : งานบริหารทั่วไป

ที่	โครงการ	วัตถุประสงค์	เป้าหมาย (ผลผลิตของ โครงการ)	งบประมาณ					ตัวชี้วัด (KPI)	ผลที่คาดว่าจะได้รับ	หน่วยงาน รับผิดชอบหลัก
				๒๕๖๖ (บาท)	๒๕๖๗ (บาท)	๒๕๖๘ (บาท)	๒๕๖๙ (บาท)	๒๕๗๐ (บาท)			
๔	โครงการจัดงานวัน ท้องถิ่นไทย	เพื่อรำลึกถึงพระมหา กรุณาธิคุณแห่ง พระบาทสมเด็จพระ จุลจอมเกล้าเจ้าอยู่หัวฯ	ส่วนราชการใน พื้นที่ สมาชิก สภาประชาชน ทุกหมู่บ้านจัด โครงการจัดงาน วันท้องถิ่นไทย	๑๐,๐๐๐	๑๐,๐๐๐	๑๐,๐๐๐	๑๐,๐๐๐	๑๐,๐๐๐	จำนวน ผู้เข้าร่วม โครงการร้อยละ ๘๐	๑.ผู้เข้าร่วม โครงการรำลึกถึง พระมหา กรุณาธิคุณแห่ง พระบาทสมเด็จพระ จุลเกล้า เจ้าอยู่หัวที่ได้ทรง พระกรุณา โปรด เกล้าฯ ให้ประกาศ จัดตั้ง สุขาภิบาล ท่าฉลอมขึ้นเป็น สุขาภิบาล ๒.พนักงาน ตระหนักถึง บทบาท ของตน ในการบริการ ประชาชน	สำนักปลัด

รายละเอียดโครงการพัฒนา  
 แผนพัฒนาท้องถิ่น (พ.ศ. ๒๕๖๖ - ๒๕๗๐)  
 องค์การบริหารส่วนตำบลคอนสวรรค์ อำเภอคอนสวรรค์ จังหวัดชัยภูมิ

- ก. ยุทธศาสตร์จังหวัดที่ ๔. พัฒนาสังคมและคุณภาพชีวิตตามหลักปรัชญาเศรษฐกิจพอเพียง  
 ข. ยุทธศาสตร์การพัฒนาของ อปท. ในเขตจังหวัดที่ ๒. การพัฒนาคุณภาพชีวิตและความเป็นอยู่ของประชาชนให้เข้มแข็งและยั่งยืน  
 ยุทธศาสตร์ที่ ๖ การพัฒนาด้านการเมืองและการบริหารจัดการ  
 แผนงานบริหารงานทั่วไป : งานบริหารทั่วไป

ที่	โครงการ	วัตถุประสงค์	เป้าหมาย (ผลผลิตของ โครงการ)	งบประมาณ					ตัวชี้วัด (KPI)	ผลที่คาดว่าจะ ได้รับ	หน่วยงาน รับผิดชอบหลัก
				๒๕๖๖ (บาท)	๒๕๖๗ (บาท)	๒๕๖๘ (บาท)	๒๕๖๙ (บาท)	๒๕๗๐ (บาท)			
๕	โครงการค่าเช่าเครื่อง เครื่องถ่ายเอกสาร	เพื่อการปฏิบัติราชการ และตอบสนองการ บริการประชาชน	เครื่องถ่าย เอกสาร จำนวน ๒ เครื่อง	๑๐๐,๐๐๐	๑๐๐,๐๐๐	๑๐๐,๐๐๐	๑๐๐,๐๐๐	๑๐๐,๐๐๐	ร้อยละ ๙๐ นำมาเป็น แนวทางในการ ปฏิบัติงานและ ดำเนินชีวิต	ประชาชนพึงพอใจ ในการปฏิบัติงาน	สำนักปลัด
๖	อุดหนุนโครงการเพิ่ม ประสิทธิภาพศูนย์ ปฏิบัติการร่วมในการ ช่วยเหลือประชาชนของ องค์กรปกครองส่วน ท้องถิ่น อำเภอ คอนสวรรค์ จังหวัดชัยภูมิ	เพื่อช่วยเหลือ ประชาชนตำบล คอนสวรรค์	อุดหนุน โครงการเพิ่ม ประสิทธิภาพ ศูนย์ปฏิบัติการ ร่วมในการ ช่วยเหลือ ประชาชนของ องค์กรปกครอง ส่วนท้องถิ่น ฯ	๓๐,๐๐๐	๓๐,๐๐๐	๓๐,๐๐๐	๓๐,๐๐๐	๓๐,๐๐๐	ประชาชนผู้ ได้รับประโยชน์	ประชาชน ผู้ประสบภัย	สำนักปลัด



รายละเอียดโครงการพัฒนา  
 แผนพัฒนาท้องถิ่น (พ.ศ. ๒๕๖๖ - ๒๕๗๐)  
 องค์การบริหารส่วนตำบลคอนสวรรค์ อำเภอคอนสวรรค์ จังหวัดชัยภูมิ

- ก. ยุทธศาสตร์จังหวัดที่ ๔. พัฒนาสังคมและคุณภาพชีวิตตามหลักปรัชญาเศรษฐกิจพอเพียง  
 ข. ยุทธศาสตร์การพัฒนาของ อปท.ในเขตจังหวัดที่ ๒.การพัฒนาคุณภาพชีวิตและความเป็นอยู่ของประชาชนให้เข้มแข็งและยั่งยืน  
 ยุทธศาสตร์ที่ ๖ การพัฒนาด้านการเมืองและการบริหารจัดการ  
 แผนงานบริหารงานทั่วไป : งานบริหารทั่วไป

ที่	โครงการ	วัตถุประสงค์	เป้าหมาย (ผลผลิตของ โครงการ)	งบประมาณ					ตัวชี้วัด (KPI)	ผลที่คาดว่าจะได้รับ	หน่วยงาน รับผิดชอบหลัก
				๒๕๖๖ (บาท)	๒๕๖๗ (บาท)	๒๕๖๘ (บาท)	๒๕๖๙ (บาท)	๒๕๗๐ (บาท)			
๗	โครงการ อบต.เคลื่อนที่ พบประชาชน	เพื่อเป็นค่าใช้จ่าย โครงการ อบต. เคลื่อนที่พบประชาชน	โครงการ อบต. เคลื่อนที่พบ ประชาชน	๑๐,๐๐๐	๑๐,๐๐๐	๑๐,๐๐๐	๑๐,๐๐๐	๑๐,๐๐๐	ประชาชนผู้รับ ประโยชน์ร้อยละ ๑๐๐	ได้รับรู้ถึงปัญหา จากประชาชน	สำนักปลัด
๘	โครงการจัดทำ/ทบทวน เพิ่มเติม/ แก้ไข เปลี่ยนแปลงแผนพัฒนา ท้องถิ่น	เพื่อเป็นค่าใช้จ่าย โครงการจัดทำ/ ทบทวน/เพิ่มเติม/ แก้ไขเปลี่ยนแปลง แผนพัฒนาแผนพัฒนา ท้องถิ่น	โครงการจัดทำ/ ทบทวน เพิ่มเติม/ แก้ไข เปลี่ยนแปลง แผนพัฒนา ท้องถิ่น	๑๐,๐๐๐	๑๐,๐๐๐	๑๐,๐๐๐	๑๐,๐๐๐	๑๐,๐๐๐	ประชาชนผู้รับ ประโยชน์ร้อยละ ๑๐๐	แผนพัฒนาท้องถิ่น	สำนักปลัด
๙	โครงการจัดกิจกรรมวัน เฉลิมพระชนมพรรษา พระบาทสมเด็จพระ ปรเมนทรมหาอานันทมหิดล วชิราลงกรณ์ พระเจ้าอยู่หัว พระวชิรเกล้าเจ้าอยู่หัว	เพื่อเป็นค่าใช้จ่าย โครงการจัดกิจกรรม วันเฉลิมพระชนม พรรษาพระบาท สมเด็จพระเจ้าอยู่หัว (รัชกาลที่ ๑๐)	โครงการจัด กิจกรรมวันเฉลิม พระชนมพรรษา พระบาทสมเด็จพระ เจ้าอยู่หัว	๑๐,๐๐๐	๑๐,๐๐๐	๑๐,๐๐๐	๑๐,๐๐๐	๑๐,๐๐๐	ผู้รับประโยชน์ ร้อยละ ๑๐๐	เพื่อสำนึกในพระ มหากรุณาธิคุณ	สำนักปลัด

รายละเอียดโครงการพัฒนา  
 แผนพัฒนาท้องถิ่น (พ.ศ. ๒๕๖๖ - ๒๕๗๐)  
 องค์การบริหารส่วนตำบลคอนสวรรค์ อำเภอคอนสวรรค์ จังหวัดชัยภูมิ

- ก. ยุทธศาสตร์จังหวัดที่ ๔. พัฒนาสังคมและคุณภาพชีวิตตามหลักปรัชญาเศรษฐกิจพอเพียง  
 ข. ยุทธศาสตร์การพัฒนาของ อปท. ในเขตจังหวัดที่ ๒. การพัฒนาคุณภาพชีวิตและความเป็นอยู่ของประชาชนให้เข้มแข็งและยั่งยืน  
 ยุทธศาสตร์ที่ ๖ การพัฒนาด้านการเมืองและการบริหารจัดการ  
 แผนงานบริหารงานทั่วไป : งานบริหารทั่วไป

ที่	โครงการ	วัตถุประสงค์	เป้าหมาย (ผลผลิตของ โครงการ)	งบประมาณ					ตัวชี้วัด (KPI)	ผลที่คาดว่าจะได้รับ	หน่วยงาน รับผิดชอบหลัก
				๒๕๖๖ (บาท)	๒๕๖๗ (บาท)	๒๕๖๘ (บาท)	๒๕๖๙ (บาท)	๒๕๗๐ (บาท)			
๑๐	โครงการจัดกิจกรรมเฉลิมพระเกียรติสมเด็จพระนางเจ้าสิริกิติ์ พระบรมราชินีนาถ (วันแม่แห่งชาติ)	เพื่อเป็นค่าใช้จ่ายโครงการจัดกิจกรรมเฉลิมพระเกียรติสมเด็จพระนางเจ้าสิริกิติ์ พระบรมราชินีนาถ (วันแม่แห่งชาติ)	โครงการจัดกิจกรรมเฉลิมพระเกียรติสมเด็จพระนางเจ้าสิริกิติ์ (วันแม่แห่งชาติ)	๑๐,๐๐๐	๑๐,๐๐๐	๑๐,๐๐๐	๑๐,๐๐๐	๑๐,๐๐๐	ผู้รับประโยชน์ ร้อยละ ๑๐๐	เพื่อสำนึกในพระมหากรุณาธิคุณ	สำนักปลัด
๑๑	โครงการวันภูมิพลอดุลยเดชเฉลิมพระชนมพรรษา ๕ ธันวาคม	เพื่อเป็นค่าใช้จ่ายโครงการวันภูมิพลอดุลยเดชเฉลิมพระชนมพรรษา ๕ ธันวาคม	โครงการวันภูมิพลอดุลยเดชเฉลิมพระชนมพรรษา ๕ ธันวาคม	๑๐,๐๐๐	๑๐,๐๐๐	๑๐,๐๐๐	๑๐,๐๐๐	๑๐,๐๐๐	ผู้รับประโยชน์ ร้อยละ ๑๐๐	เพื่อสำนึกในพระมหากรุณาธิคุณ	สำนักปลัด
๑๒	ผลประโยชน์ตอบแทนอื่นเป็นกรณีพิเศษ (เงินรางวัลประจำปี)	เพื่อสร้างขวัญและกำลังใจให้ผู้ปฏิบัติงานทุกส่วนราชการ	เงินรางวัลประจำปี	๑,๐๐๐,๐๐๐	๑,๐๐๐,๐๐๐	๑,๐๐๐,๐๐๐	๑,๐๐๐,๐๐๐	๑,๐๐๐,๐๐๐	ผู้รับประโยชน์ ร้อยละ ๑๐๐	เป็นแรงบันดาลใจให้พนักงานทุกคนปฏิบัติหน้าที่ด้วยความมุ่งมั่น	สำนักปลัด กองคลัง กองช่าง กองการศึกษาฯ

รายละเอียดโครงการพัฒนา  
แผนพัฒนาท้องถิ่น (พ.ศ. ๒๕๖๖ - ๒๕๗๐)  
องค์การบริหารส่วนตำบลคอนสวรรค์ อำเภอคอนสวรรค์ จังหวัดชัยภูมิ

- ก. ยุทธศาสตร์จังหวัดที่ ๔. พัฒนาสังคมและคุณภาพชีวิตตามหลักปรัชญาเศรษฐกิจพอเพียง  
ข. ยุทธศาสตร์การพัฒนาของ อปท. ในเขตจังหวัดที่ ๒. การพัฒนาคุณภาพชีวิตและความเป็นอยู่ของประชาชนให้เข้มแข็งและยั่งยืน  
ยุทธศาสตร์ที่ ๖ การพัฒนาด้านการเมืองและการบริหารจัดการ  
แผนงานบริหารงานทั่วไป : งานบริหารทั่วไป

ที่	โครงการ	วัตถุประสงค์	เป้าหมาย (ผลผลิตของ โครงการ)	งบประมาณ					ตัวชี้วัด (KPI)	ผลที่คาดว่าจะได้รับ	หน่วยงาน รับผิดชอบหลัก
				๒๕๖๖ (บาท)	๒๕๖๗ (บาท)	๒๕๖๘ (บาท)	๒๕๖๙ (บาท)	๒๕๗๐ (บาท)			
๑๓	โครงการจัดงานวัน พระบาทสมเด็จพระ ปรมินทรมหาภูมิพล อดุลยเดช บรมนาถ บพิตร	เพื่อเป็นค่าใช้จ่าย โครงการจัดงานวัน พระบาทสมเด็จพระ ปรมินทรมหาภูมิพล อดุลยเดช บรมนาถ บพิตร	โครงการจัดงานวัน พระบาทสมเด็จพระ ปรมินทรมหา ภูมิพลอดุลยเดช บรมนาถบพิตร	๕๐,๐๐๐	๕๐,๐๐๐	๕๐,๐๐๐	๕๐,๐๐๐	๕๐,๐๐๐	ผู้รับประโยชน์ ร้อยละ ๑๐๐	เพื่อสำนึกในพระ มหากษัตริย์คุณ	สำนักปลัด
๑๔	โครงการการขับเคลื่อน ศูนย์ยุติธรรมชุมชน (ศยช.)	เพื่อเป็นค่าใช้จ่าย โครงการขับเคลื่อน ศูนย์ยุติธรรมชุมชน (ศยช.)	โครงการขับเคลื่อน ศูนย์ยุติธรรมชุมชน (ศยช.)	๑๐,๐๐๐	๑๐,๐๐๐	๑๐,๐๐๐	๑๐,๐๐๐	๑๐,๐๐๐	ผู้รับประโยชน์ ร้อยละ ๑๐๐	เพื่อขับเคลื่อนศูนย์ ยุติธรรมชุมชน ให้ มีประสิทธิภาพ	สำนักปลัด
๑๕	โครงการตามนโยบาย หน่วยงานราชการ, รัฐบาล ,กระทรวงมหาดไทย และอื่น ๆ	เพื่อเป็นค่าใช้จ่าย โครงการตามนโยบาย หน่วยงานราชการ, รัฐบาล ,กระทรวงมหาดไทย	โครงการตาม นโยบายหน่วยงาน งานราชการ, รัฐบาล,กระทรวง มหาดไทย	๑๐,๐๐๐	๑๐,๐๐๐	๑๐,๐๐๐	๑๐,๐๐๐	๑๐,๐๐๐	ผู้รับประโยชน์ ร้อยละ ๑๐๐	เพื่อปฏิบัติตาม โครงการตาม นโยบายหน่วยงาน งานราชการ ,รัฐบาล	สำนักปลัด

รายละเอียดโครงการพัฒนา  
 แผนพัฒนาท้องถิ่น (พ.ศ. ๒๕๖๖ - ๒๕๗๐)  
 องค์การบริหารส่วนตำบลคอนสวรรค์ อำเภอคอนสวรรค์ จังหวัดชัยภูมิ

- ก. ยุทธศาสตร์จังหวัดที่ ๔. พัฒนาสังคมและคุณภาพชีวิตตามหลักปรัชญาเศรษฐกิจพอเพียง  
 ข. ยุทธศาสตร์การพัฒนาของ อปท. ในเขตจังหวัดที่ ๒. การพัฒนาคุณภาพชีวิตและความเป็นอยู่ของประชาชนให้เข้มแข็งและยั่งยืน  
 ยุทธศาสตร์ที่ ๖ การพัฒนาด้านการเมืองและการบริหารจัดการ  
 แผนงานบริหารงานทั่วไป : งานบริหารทั่วไป

ที่	โครงการ	วัตถุประสงค์	เป้าหมาย (ผลผลิตของ โครงการ)	งบประมาณ					ตัวชี้วัด (KPI)	ผลที่คาดว่าจะได้รับ	หน่วยงาน รับผิดชอบหลัก
				๒๕๖๖ (บาท)	๒๕๖๗ (บาท)	๒๕๖๘ (บาท)	๒๕๖๙ (บาท)	๒๕๗๐ (บาท)			
๑๖	โครงการจัดงานเฉลิมพระเกียรติสมเด็จพระนางเจ้าสุทิดา พัชรสุธาพิมลลักษณ พระบรมราชินี	เพื่อเป็นค่าใช้จ่ายโครงการจัดงานเฉลิมพระเกียรติสมเด็จพระนางเจ้าสุทิดา พัชรสุธาพิมลลักษณ พระบรมราชินี	โครงการจัดงานเฉลิมพระเกียรติสมเด็จพระนางเจ้าสุทิดา พัชรสุธาพิมลลักษณ พระบรมราชินี	๑๐,๐๐๐	๑๐,๐๐๐	๑๐,๐๐๐	๑๐,๐๐๐	๑๐,๐๐๐	ผู้รับประโยชน์ร้อยละ ๑๐๐	เพื่อสำนึกในพระมหากรุณาธิคุณ	สำนักปลัด
๑๗	โครงการเลือกตั้งท้องถิ่นเชิงสมานฉันท์	เพื่อเป็นค่าใช้จ่ายโครงการเลือกตั้งท้องถิ่นเชิงสมานฉันท์	โครงการเลือกตั้งท้องถิ่นเชิงสมานฉันท์	๑๐,๐๐๐	๑๐,๐๐๐	๑๐,๐๐๐	๑๐,๐๐๐	๑๐,๐๐๐	ผู้รับประโยชน์ร้อยละ ๑๐๐	เพื่อการเลือกตั้งท้องถิ่นมีประสิทธิภาพมากยิ่งขึ้น	สำนักปลัด
๑๘	โครงการวัดประชาสร้างสุข สร้างสัปปายะ ด้วยวิถี ๕ ส.	เพื่อค่าใช้จ่ายโครงการวัดประชาสร้างสุข สร้างสัปปายะ ด้วยวิถี ๕ ส.	โครงการวัดประชาสร้างสุข สร้างสัปปายะ ด้วยวิถี ๕ ส.	๑๐,๐๐๐	๑๐,๐๐๐	๑๐,๐๐๐	๑๐,๐๐๐	๑๐,๐๐๐	ผู้รับประโยชน์ร้อยละ ๑๐๐	เป็นการสร้างกิจกรรมประชาชนมีส่วนร่วม	สำนักปลัด

รายละเอียดโครงการพัฒนา  
 แผนพัฒนาท้องถิ่น (พ.ศ. ๒๕๖๖ - ๒๕๗๐)  
 องค์การบริหารส่วนตำบลคอนสวรรค์ อำเภอคอนสวรรค์ จังหวัดชัยภูมิ

- ก. ยุทธศาสตร์จังหวัดที่ ๔. พัฒนาสังคมและคุณภาพชีวิตตามหลักปรัชญาเศรษฐกิจพอเพียง  
 ข. ยุทธศาสตร์การพัฒนาของ อปท. ในเขตจังหวัดที่ ๒. การพัฒนาคุณภาพชีวิตและความเป็นอยู่ของประชาชนให้เข้มแข็งและยั่งยืน  
 ยุทธศาสตร์ที่ ๖ การพัฒนาด้านการเมืองและการบริหารจัดการ  
 แผนงานบริหารงานทั่วไป : งานบริหารทั่วไป

ที่	โครงการ	วัตถุประสงค์	เป้าหมาย (ผลผลิตของ โครงการ)	งบประมาณ					ตัวชี้วัด (KPI)	ผลที่คาดว่าจะได้รับ	หน่วยงาน รับผิดชอบหลัก
				๒๕๖๖ (บาท)	๒๕๖๗ (บาท)	๒๕๖๘ (บาท)	๒๕๖๙ (บาท)	๒๕๗๐ (บาท)			
๑๙	รายจ่ายเกี่ยวกับการ รับรองและพิธีการ	เพื่อเป็นค่าใช้จ่ายรับรอง ในการประชุมสภา ท้องถิ่นฯ ,ค่ารับรอง คณะบุคคลฯ เพื่อจ่ายเป็นค่ารับรอง หรือเลี้ยงรับรองของ อปท. พิธีเปิดอาคาร ต่างๆ ค่าใช้จ่ายในพิธี ทางศาสนา/รัฐพิธี ฯลฯ	ค่ารับรอง ในกิจกรรมต่างๆ ของ อปท.	๕๐,๐๐๐	๕๐,๐๐๐	๕๐,๐๐๐	๕๐,๐๐๐	๕๐,๐๐๐	ผู้รับ ประโยชน์ร้อยละ ๑๐๐	เพื่อเป็นการเลี้ยง รับรองที่มี ประสิทธิภาพ	สำนักปลัด
๒๐	ค่าใช้จ่ายในการเลือกตั้ง ฯลฯ	เพื่อเป็นค่าใช้จ่ายใน การเลือกตั้งของ อปท.	ค่าใช้จ่ายในการ เลือกตั้งต่างๆ ของ อปท.	๓๐๐,๐๐๐	๓๐๐,๐๐๐	๓๐๐,๐๐๐	๓๐๐,๐๐๐	๓๐๐,๐๐๐	ผู้รับ ประโยชน์ร้อยละ ๑๐๐	เพื่อการเลือกตั้งมี ประสิทธิภาพมาก ยิ่งขึ้น	สำนักปลัด
๒๑	โครงการการขับเคลื่อน อุทยานธรณีชัยภูมิ (Chaiyaphum Geopark)	เพื่อเป็นค่าใช้จ่ายใน โครงการการขับเคลื่อน อุทยานธรณีชัยภูมิ (Chaiyaphum Geopark)	โครงการการ ขับเคลื่อนอุทยาน ธรณีชัยภูมิ (Chaiyaphum Geopark)	๑๐,๐๐๐	๑๐,๐๐๐	๑๐,๐๐๐	๑๐,๐๐๐	๑๐,๐๐๐	ผู้รับ ประโยชน์ร้อยละ ๑๐๐	เพื่อการขับเคลื่อน อุทยานธรณีชัยภูมิ ให้เป็นสถานที่ ท่องเที่ยวประจำ จังหวัด	สำนักปลัด

รายละเอียดโครงการพัฒนา  
แผนพัฒนาท้องถิ่น (พ.ศ. ๒๕๖๖ - ๒๕๗๐)  
องค์การบริหารส่วนตำบลคอนสวรรค์ อำเภอคอนสวรรค์ จังหวัดชัยภูมิ

- ก. ยุทธศาสตร์จังหวัดที่ ๔. พัฒนาสังคมและคุณภาพชีวิตตามหลักปรัชญาเศรษฐกิจพอเพียง  
ข. ยุทธศาสตร์การพัฒนาของ อปท. ในเขตจังหวัดที่ ๒. การพัฒนาคุณภาพชีวิตและความเป็นอยู่ของประชาชนให้เข้มแข็งและยั่งยืน  
ยุทธศาสตร์ที่ ๖ การพัฒนาด้านการเมืองและการบริหารจัดการ  
แผนงานบริหารงานทั่วไป : งานบริหารงานคลัง

ที่	โครงการ	วัตถุประสงค์	เป้าหมาย (ผลผลิตของ โครงการ)	งบประมาณ					ตัวชี้วัด (KPI)	ผลที่คาดว่าจะ ได้รับ	หน่วยงาน รับผิดชอบหลัก
				๒๕๖๖ (บาท)	๒๕๖๗ (บาท)	๒๕๖๘ (บาท)	๒๕๖๙ (บาท)	๒๕๗๐ (บาท)			
๑	โครงการออกบริการประชาชนเคลื่อนที่จัดเก็บภาษี	เพื่อบริการประชาชนและการจัดเก็บภาษีมีประสิทธิภาพ	ประชาชนที่มีที่ดิน / กิจกรรมที่อยู่ในเขตตำบล	๑๐,๐๐๐	๑๐,๐๐๐	๑๐,๐๐๐	๑๐,๐๐๐	๑๐,๐๐๐	สามารถจัดเก็บภาษีได้ไม่น้อยกว่าร้อยละ ๘๐	การจัดเก็บภาษีของตำบลมีประสิทธิภาพ	กองคลัง
๒	โครงการอบรมให้ความรู้เกี่ยวกับภาษีที่ดินและสิ่งก่อสร้าง	เพื่อให้ประชาชนได้รับความรู้เกี่ยวกับภาษีที่ดินและสิ่งปลูกสร้างมากขึ้น	ประชาชนตำบลคอนสวรรค์	๒๐,๐๐๐	๒๐,๐๐๐	๒๐,๐๐๐	๒๐,๐๐๐	๒๐,๐๐๐	ผู้รับประโยชน์ร้อยละ ๑๐๐	ประชาชนมีความรู้เกี่ยวกับภาษีที่ดินและสิ่งปลูกสร้างและนำไปใช้ในชีวิตประจำวันได้	กองคลัง

รายละเอียดโครงการพัฒนา  
แผนพัฒนาท้องถิ่น (พ.ศ. ๒๕๖๖ - ๒๕๗๐)  
องค์การบริหารส่วนตำบลคอนสวรรค์ อำเภอคอนสวรรค์ จังหวัดชัยภูมิ

ก. ยุทธศาสตร์จังหวัดที่ ๔. พัฒนาสังคมและคุณภาพชีวิตตามหลักปรัชญาเศรษฐกิจพอเพียง  
ข. ยุทธศาสตร์การพัฒนาของ อปท. ในเขตจังหวัดที่ ๒. การพัฒนาคุณภาพชีวิตและความเป็นอยู่ของประชาชนให้เข้มแข็งและยั่งยืน  
ยุทธศาสตร์ที่ ๖ การพัฒนาด้านการเมืองและการบริหารจัดการ  
แผนงานการรักษาความสงบภายใน : งานบริหารทั่วไปเกี่ยวกับการรักษาความสงบภายใน  
(ส่งเสริมสนับสนุนการป้องกันบรรเทาสาธารณภัยความมั่นคงปลอดภัยในชีวิตและทรัพย์สิน/ลดอุบัติเหตุจากรถทางบก)

ที่	โครงการ	วัตถุประสงค์	เป้าหมาย (ผลผลิตของ โครงการ)	งบประมาณ					ตัวชี้วัด (KPI)	ผลที่คาดว่าจะ ได้รับ	หน่วยงาน รับผิดชอบหลัก
				๒๕๖๖ (บาท)	๒๕๖๗ (บาท)	๒๕๖๘ (บาท)	๒๕๖๙ (บาท)	๒๕๗๐ (บาท)			
๑	โครงการอบรมรณรงค์ ป้องกันปราบปรามยา เสพติด	เพื่อให้เยาวชน/ ประชาชนมีความรู้ และร่วมป้องกันการ แพร่ระบาดของยาเสพติด	เยาวชน/ ประชาชน หมู่ที่ ๑ - ๑๕	๓๐,๐๐๐	๓๐,๐๐๐	๓๐,๐๐๐	๓๐,๐๐๐	๓๐,๐๐๐	การเกิด อาชญากรรม และปัญหา เสพติดเป็น ๐	ปัญหา อาชญากรรม น้อยลงและการ ระบาดของยาเสพติดลดลง	สำนักปลัด
๒	โครงการปกป้องสถาบัน สำคัญของชาติเพื่อ เสริมสร้างความ สามัคคี	๑. สร้างความ ปรองดอง ๒. สร้างความสามัคคี ๓. รักชาติศาสนา พระมหากษัตริย์	ประชาชนตำบล คอนสวรรค์	๑๐๐,๐๐๐	๑๐๐,๐๐๐	๑๐๐,๐๐๐	๑๐๐,๐๐๐	๑๐๐,๐๐๐	ประชาชนไม่ น้อยกว่าร้อยละ ๘๐ มีส่วน ร่วมในการ ปกป้องสถาบัน สำคัญของชาติ	ประชาชนรู้จัก สามัคคีรักชาติ ศาสนา พระมหากษัตริย์	สำนักปลัด

รายละเอียดโครงการพัฒนา  
แผนพัฒนาท้องถิ่น (พ.ศ. ๒๕๖๖ - ๒๕๗๐)  
องค์การบริหารส่วนตำบลคอนสวรรค์ อำเภอคอนสวรรค์ จังหวัดชัยภูมิ

ก. ยุทธศาสตร์จังหวัดที่ ๔. พัฒนาสังคมและคุณภาพชีวิตตามหลักปรัชญาเศรษฐกิจพอเพียง

ข. ยุทธศาสตร์การพัฒนาของ อปท. ในเขตจังหวัดที่ ๒. การพัฒนาคุณภาพชีวิตและความเป็นอยู่ของประชาชนให้เข้มแข็งและยั่งยืน

ยุทธศาสตร์ที่ ๖ การพัฒนาด้านการเมืองและการบริหารจัดการ

แผนงานการรักษาความสงบภายใน : งานบริหารทั่วไปเกี่ยวกับการรักษาความสงบภายใน

(ส่งเสริมสนับสนุนการป้องกันบรรเทาสาธารณภัยความมั่นคงปลอดภัยในชีวิตและทรัพย์สิน/ลดอุบัติเหตุจากรถทางบก)

ที่	โครงการ	วัตถุประสงค์	เป้าหมาย (ผลผลิตของ โครงการ)	งบประมาณ					ตัวชี้วัด (KPI)	ผลที่คาดว่าจะ ได้รับ	หน่วยงาน รับผิดชอบหลัก
				๒๕๖๖ (บาท)	๒๕๖๗ (บาท)	๒๕๖๘ (บาท)	๒๕๖๙ (บาท)	๒๕๗๐ (บาท)			
๓	โครงการฝึกอบรมการป้องกันและระงับอัคคีภัยในตำบล	๑. เพื่อฝึกอบรมการป้องกันและระงับอัคคีภัยให้กับประชาชนและบุคลากรของ อบต. ๒. เพื่อให้ประชาชนมีความรู้และมีทักษะสามารถป้องกันและระงับอัคคีภัยได้	ประชาชนตำบลและบุคลากรของ อบต.	๕๐,๐๐๐	๕๐,๐๐๐	๕๐,๐๐๐	๕๐,๐๐๐	๕๐,๐๐๐	การเกิดอัคคีภัยเป็น ๐	ประชาชนและบุคลากรของ อบต. มีความรู้และทักษะสามารถป้องกันและระงับอัคคีภัยที่เกิดขึ้นได้	สำนักปลัด
๔	โครงการฝึกอบรมการป้องกันและช่วยเหลือผู้ประสบภัยทางน้ำ	๑. เพื่อฝึกอบรมการป้องกันและช่วยเหลือผู้ประสบภัยทางน้ำให้เยาวชนในตำบล ๒. เพื่อให้มีความรู้มีทักษะในการป้องกันและช่วยเหลือผู้ประสบภัยทางน้ำ	เยาวชนตำบล, ประชาชนในตำบล	๕๐,๐๐๐	๕๐,๐๐๐	๕๐,๐๐๐	๕๐,๐๐๐	๕๐,๐๐๐	การประสบภัยทางน้ำเป็น ๐	เยาวชนในตำบลมีความรู้ มีทักษะสามารถป้องกันและช่วยเหลือผู้ประสบภัยทางน้ำได้	สำนักปลัด



รายละเอียดโครงการพัฒนา  
 แผนพัฒนาท้องถิ่น (พ.ศ. ๒๕๖๖ - ๒๕๗๐)  
 องค์การบริหารส่วนตำบลคอนสวรรค์ อำเภอคอนสวรรค์ จังหวัดชัยภูมิ

- ก. ยุทธศาสตร์จังหวัดที่ ๔. พัฒนาสังคมและคุณภาพชีวิตตามหลักปรัชญาเศรษฐกิจพอเพียง  
 ข. ยุทธศาสตร์การพัฒนาของ อปท. ในเขตจังหวัดที่ ๒. การพัฒนาคุณภาพชีวิตและความเป็นอยู่ของประชาชนให้เข้มแข็งและยั่งยืน  
 ยุทธศาสตร์ที่ ๖ การพัฒนาด้านการเมืองและการบริหารจัดการ  
 แผนงานการรักษาความสงบภายใน : งานบริหารทั่วไปเกี่ยวกับการรักษาความสงบภายใน  
 (ส่งเสริมสนับสนุนการป้องกันบรรเทาสาธารณภัยความมั่นคงปลอดภัยในชีวิตและทรัพย์สิน/ลดอุบัติเหตุจากรถทางบก)

ที่	โครงการ	วัตถุประสงค์	เป้าหมาย (ผลผลิตของ โครงการ)	งบประมาณ					ตัวชี้วัด (KPI)	ผลที่คาดว่าจะได้รับ	หน่วยงาน รับผิดชอบหลัก
				๒๕๖๖ (บาท)	๒๕๖๗ (บาท)	๒๕๖๘ (บาท)	๒๕๖๙ (บาท)	๒๕๗๐ (บาท)			
๕	โครงการเสริมสร้างความรู้เกี่ยวกับอัคคีภัยและการป้องกันอัคคีภัยแก่ประชาชน	เพื่อให้ความรู้เกี่ยวกับอัคคีภัยและการป้องกันอัคคีภัยแก่ประชาชน	ประชาชนตำบล	๕๐,๐๐๐	๕๐,๐๐๐	๕๐,๐๐๐	๕๐,๐๐๐	๕๐,๐๐๐	จำนวนของประชาชนที่เข้าร่วมโครงการ	ประชาชนมีความรู้เกี่ยวกับอัคคีภัยและการป้องกันอัคคีภัย	สำนักปลัด
๖	โครงการอบรมฝึกซ้อมแผนผู้ประสบภัยทางน้ำ	เพื่อให้ผู้เข้าร่วมฝึกอบรมมีทักษะในการช่วยผู้ประสบภัยอย่างถูกวิธี	เยาวชนตำบล, ประชาชนตำบล	๕๐,๐๐๐	๕๐,๐๐๐	๕๐,๐๐๐	๕๐,๐๐๐	๕๐,๐๐๐	จำนวนเยาวชน/ประชาชนที่เข้าร่วมโครงการ	ผู้ผ่านการฝึกอบรมมีทักษะในการช่วยผู้ประสบภัยอย่างถูกวิธี	สำนักปลัด

รายละเอียดโครงการพัฒนา  
แผนพัฒนาท้องถิ่น (พ.ศ. ๒๕๖๖ - ๒๕๗๐)  
องค์การบริหารส่วนตำบลคอนสวรรค์ อำเภอคอนสวรรค์ จังหวัดชัยภูมิ

- ก. ยุทธศาสตร์จังหวัดที่ ๔. พัฒนาสังคมและคุณภาพชีวิตตามหลักปรัชญาเศรษฐกิจพอเพียง  
ข. ยุทธศาสตร์การพัฒนาของ อปท. ในเขตจังหวัดที่ ๒. การพัฒนาคุณภาพชีวิตและความเป็นอยู่ของประชาชนให้เข้มแข็งและยั่งยืน  
ยุทธศาสตร์ที่ ๖ การพัฒนาด้านการเมืองและการบริหารจัดการ  
แผนงานการรักษาความสงบภายใน : งานบริหารทั่วไปเกี่ยวกับการรักษาความสงบภายใน  
(ส่งเสริมสนับสนุนการป้องกันบรรเทาสาธารณภัยความมั่นคงปลอดภัยในชีวิตและทรัพย์สิน/ลดอุบัติเหตุจากรถทางบก)

ที่	โครงการ	วัตถุประสงค์	เป้าหมาย (ผลผลิตของ โครงการ)	งบประมาณ					ตัวชี้วัด (KPI)	ผลที่คาดว่าจะได้รับ	หน่วยงาน รับผิดชอบหลัก
				๒๕๖๖ (บาท)	๒๕๖๗ (บาท)	๒๕๖๘ (บาท)	๒๕๖๙ (บาท)	๒๕๗๐ (บาท)			
๗	โครงการตั้งจุดตรวจและบริการประชาชนลดอุบัติเหตุในช่วงเทศกาลปีใหม่และเทศกาลสงกรานต์	๑. ดำเนินการตามมาตรการแผนป้องกัน ๒. ลดอุบัติเหตุทางถนนในช่วงเทศกาล	ตั้งด่านตรวจ / จุดที่พักรถป้อมยามตำรวจภูธร	๕๐,๐๐๐	๕๐,๐๐๐	๕๐,๐๐๐	๕๐,๐๐๐	๕๐,๐๐๐	จำนวนครั้งที่ตั้งจุดตรวจ	ลดอุบัติเหตุในช่วงเทศกาลสำคัญ ลดการสูญเสียชีวิตและทรัพย์สิน	สำนักปลัด
๘	โครงการป้องกันสาธารณภัยต่างๆ ที่เกิดขึ้นภายในตำบล	เพื่อช่วยเหลือสาธารณภัยต่างๆ ที่เกิดขึ้น	ประชาชนตำบล	๓๐๐,๐๐๐	๓๐๐,๐๐๐	๓๐๐,๐๐๐	๓๐๐,๐๐๐	๓๐๐,๐๐๐	จำนวนครั้งที่เกิดสาธารณภัย	ประชาชนที่ได้รับสาธารณภัยต่างๆ ได้รับการช่วยเหลือ	สำนักปลัด
๙	โครงการฝึกอบรมทบทวนอาสาสมัครป้องกันภัยฝ่ายพลเรือน (อปพร.)	เพื่อส่งเสริมกิจกรรมอปพร.ให้มีศักยภาพพัฒนาความรู้สามารถมากขึ้น	อปพร.ตำบล	๕๐๐,๐๐๐	๕๐๐,๐๐๐	๕๐๐,๐๐๐	๕๐๐,๐๐๐	๕๐๐,๐๐๐	ประชาชนไม่น้อยกว่าร้อยละ ๘๐ ได้รับความช่วยเหลือ	สามารถช่วยเหลือผู้ประสบภัยให้ปลอดภัยในชีวิตและทรัพย์สินอย่างถูกวิธี	สำนักปลัด
๑๐	โครงการวันอปพร. ๒๒ มีนาคม	เพื่อสร้างความสามัคคีในหมู่คณะ	อปพร.ตำบล	๑๐,๐๐๐	๑๐,๐๐๐	๑๐,๐๐๐	๑๐,๐๐๐	๑๐,๐๐๐	อปพร. ไม่น้อยกว่าร้อยละ ๕๐ มีขวัญและกำลังใจในการปฏิบัติหน้าที่	อปพร. มีความสามัคคีและมีแรงจูงใจทำงานเพิ่มมากขึ้น	สำนักปลัด

รายละเอียดโครงการพัฒนา  
 แผนพัฒนาท้องถิ่น (พ.ศ. ๒๕๖๖ - ๒๕๗๐)  
 องค์การบริหารส่วนตำบลคอนสวรรค์ อำเภอคอนสวรรค์ จังหวัดชัยภูมิ

ก. ยุทธศาสตร์จังหวัดที่ ๔. พัฒนาสังคมและคุณภาพชีวิตตามหลักปรัชญาเศรษฐกิจพอเพียง  
 ข. ยุทธศาสตร์การพัฒนาของ อปท. ในเขตจังหวัดที่ ๒. การพัฒนาคุณภาพชีวิตและความเป็นอยู่ของประชาชนให้เข้มแข็งและยั่งยืน  
 ยุทธศาสตร์ที่ ๖ การพัฒนาด้านการเมืองและการบริหารจัดการ  
 แผนงานการรักษาความสงบภายใน : งานบริหารทั่วไปเกี่ยวกับการรักษาความสงบภายใน  
 (ส่งเสริมสนับสนุนการป้องกันบรรเทาสาธารณภัยความมั่นคงปลอดภัยในชีวิตและทรัพย์สิน/ลดอุบัติเหตุจากรถทางบก)

ที่	โครงการ	วัตถุประสงค์	เป้าหมาย (ผลผลิตของ โครงการ)	งบประมาณ					ตัวชี้วัด (KPI)	ผลที่คาดว่าจะได้รับ	หน่วยงาน รับผิดชอบหลัก
				๒๕๖๖ (บาท)	๒๕๖๗ (บาท)	๒๕๖๘ (บาท)	๒๕๖๙ (บาท)	๒๕๗๐ (บาท)			
๑๑	โครงการจัดจ้างซ่อมรถบรรทุกน้ำอเนกประสงค์	เพื่อประสิทธิภาพการใช้งาน	รถบรรทุกน้ำอเนกประสงค์	๕๐๐,๐๐๐	๕๐๐,๐๐๐	๕๐๐,๐๐๐	๕๐๐,๐๐๐	๕๐๐,๐๐๐	คุณภาพพร้อมใช้งานร้อยละ ๑๐๐	ช่วยเหลือประชาชนได้ทันที	สำนักปลัด
๑๒	โครงการจัดซื้ออุปกรณ์ดับเพลิงวัสดุดับเพลิง	เพื่อช่วยเหตุด่วน เหตุเพลิงไหม้	จัดซื้ออุปกรณ์ดับเพลิงวัสดุดับเพลิง	๑๕๐,๐๐๐	๑๕๐,๐๐๐	๑๕๐,๐๐๐	๑๕๐,๐๐๐	๑๕๐,๐๐๐	อุปกรณ์พร้อมใช้งานร้อยละ ๑๐๐	ช่วยเหลือประชาชนได้ทันที	สำนักปลัด
๑๓	โครงการจัดซื้อไฟฟ้าและวิทยุ (วิทยุสื่อสาร)	เพื่อช่วยเหตุด่วน เหตุเพลิงไหม้	จัดซื้อไฟฟ้าและวิทยุ (วิทยุสื่อสาร)	๑๐๐,๐๐๐	๑๐๐,๐๐๐	๑๐๐,๐๐๐	๑๐๐,๐๐๐	๑๐๐,๐๐๐	ประชาชนได้ทันทีร้อยละ ๑๐๐	ช่วยเหลือประชาชนได้ทันที	สำนักปลัด
๑๔	โครงการติดตั้งกล้องวงจรปิด CCTV พื้นที่จุดเสี่ยงตำบลคอนสวรรค์	เพื่อป้องกันปัญหาการอาชญากรรมและเหตุร้ายจุดที่เป็นจุดเสี่ยง	กล้องวงจรปิด CCTV	๑,๐๐๐,๐๐๐	๑,๐๐๐,๐๐๐	๑,๐๐๐,๐๐๐	๑,๐๐๐,๐๐๐	๑,๐๐๐,๐๐๐	ประชาชนได้ทันทีร้อยละ ๑๐๐	ช่วยเหลือประชาชนได้ทันที	สำนักปลัด

รายละเอียดโครงการพัฒนา  
 แผนพัฒนาท้องถิ่น (พ.ศ. ๒๕๖๖ - ๒๕๗๐)  
 องค์การบริหารส่วนตำบลคอนสวรรค์ อำเภอคอนสวรรค์ จังหวัดชัยภูมิ

- ก. ยุทธศาสตร์จังหวัดที่ ๔. พัฒนาสังคมและคุณภาพชีวิตตามหลักปรัชญาเศรษฐกิจพอเพียง  
 ข. ยุทธศาสตร์การพัฒนาของ อปท. ในเขตจังหวัดที่ ๒. การพัฒนาคุณภาพชีวิตและความเป็นอยู่ของประชาชนให้เข้มแข็งและยั่งยืน  
 ยุทธศาสตร์ที่ ๖ การพัฒนาด้านการเมืองและการบริหารจัดการ  
 แผนงานการรักษาความสงบภายใน : งานบริหารทั่วไปเกี่ยวกับการรักษาความสงบภายใน  
 (ส่งเสริมสนับสนุนการป้องกันบรรเทาสาธารณภัยความมั่นคงปลอดภัยในชีวิตและทรัพย์สิน/ลดอุบัติเหตุจากรถทางบก)

ที่	โครงการ	วัตถุประสงค์	เป้าหมาย (ผลผลิตของ โครงการ)	งบประมาณ					ตัวชี้วัด (KPI)	ผลที่คาดว่าจะได้รับ	หน่วยงาน รับผิดชอบหลัก
				๒๕๖๖ (บาท)	๒๕๖๗ (บาท)	๒๕๖๘ (บาท)	๒๕๖๙ (บาท)	๒๕๗๐ (บาท)			
๑๕	โครงการติดตั้งกล้อง วงจรปิด CCTV บริเวณ อาคารสำนักงาน อบต.คอนสวรรค์	เพื่อป้องกันปัญหา การอาชญากรรมและ เหตุร้ายจุดที่เป็นจุด เสี่ยง	กล้องวงจรปิด CCTV	๕๐๐,๐๐๐	๕๐๐,๐๐๐	๕๐๐,๐๐๐	๕๐๐,๐๐๐	๕๐๐,๐๐๐	ทรัพย์สินของส่วน ราชการ	ดูแลทรัพย์สินของ ทางราชการ	สำนักปลัด
๑๖	โครงการ/กิจกรรมวัน ต่อต้านยาเสพติดโลก	เพื่อให้ตระหนักถึงผล ปัญหาเสพติด	กิจกรรมวัน ต่อต้านยาเสพติด ติดโลก	๑๐,๐๐๐	๑๐,๐๐๐	๑๐,๐๐๐	๑๐,๐๐๐	๑๐,๐๐๐	ประชาชนผู้ ตระหนักถึง ปัญหาเสพติด	ปัญหาเสพติดลง จากชุมชน	สำนักปลัด
๑๗	สนับสนุนโครงการ ป้องกันและแก้ไขปัญหา ยาเสพติดที่ทำการ ปกครองอำเภอคอน สวรรค์	เพื่อสนับสนุน โครงการที่สำคัญของ อำเภอฯ	สนับสนุน โครงการ ป้องกันและ แก้ไขปัญหา ยาเสพติดที่ทำการ ปกครองอำเภอ คอนสวรรค์	๑๐,๐๐๐	๑๐,๐๐๐	๑๐,๐๐๐	๑๐,๐๐๐	๑๐,๐๐๐	ประชาชนผู้ ตระหนักถึง ปัญหาเสพติด	ปัญหาเสพติดลง จากชุมชน	สำนักปลัด

รายละเอียดโครงการพัฒนา  
แผนพัฒนาท้องถิ่น (พ.ศ. ๒๕๖๖ - ๒๕๗๐)  
องค์การบริหารส่วนตำบลคอนสวรรค์ อำเภอคอนสวรรค์ จังหวัดชัยภูมิ

ก. ยุทธศาสตร์จังหวัดที่ ๔. พัฒนาสังคมและคุณภาพชีวิตตามหลักปรัชญาเศรษฐกิจพอเพียง  
ข. ยุทธศาสตร์การพัฒนาของ อปท. ในเขตจังหวัดที่ ๒. การพัฒนาคุณภาพชีวิตและความเป็นอยู่ของประชาชนให้เข้มแข็งและยั่งยืน  
ยุทธศาสตร์ที่ ๖ การพัฒนาด้านการเมืองและการบริหารจัดการ  
แผนงานการรักษาความสงบภายใน : งานบริหารทั่วไปเกี่ยวกับการรักษาความสงบภายใน  
(ส่งเสริมสนับสนุนการป้องกันบรรเทาสาธารณภัยความมั่นคงปลอดภัยในชีวิตและทรัพย์สิน/ลดอุบัติเหตุจากรถทางบก)

ที่	โครงการ	วัตถุประสงค์	เป้าหมาย (ผลผลิตของ โครงการ)	งบประมาณ					ตัวชี้วัด (KPI)	ผลที่คาดว่าจะได้รับ	หน่วยงานรับผิดชอบหลัก
				๒๕๖๖ (บาท)	๒๕๖๗ (บาท)	๒๕๖๘ (บาท)	๒๕๖๙ (บาท)	๒๕๗๐ (บาท)			
๑๘	โครงการจัดซื้ออุปกรณ์ดับเพลิง	เพื่อใช้ในเผชิญเหตุเพลิงไหม้และมีครบอุปกรณ์ให้ทันทั่วถึง	อุปกรณ์ดับเพลิง เช่น ชุดดับเพลิง, ถังฉีดพ่นน้ำ ฯลฯ	๑๐๐,๐๐๐	๑๐๐,๐๐๐	๑๐๐,๐๐๐	๑๐๐,๐๐๐	๑๐๐,๐๐๐	ประชาชนได้ทันทั่วถึงร้อยละ ๑๐๐	ช่วยเหลือประชาชนได้ทันทั่วถึง	สำนักปลัด
๑๙	โครงการฝึกอบรมชุดปฏิบัติการจิตอาสาภัยพิบัติประจำองค์กรปกครองส่วนท้องถิ่น	เพื่อส่งเสริมกิจกรรมอปพร.ให้มีศักยภาพพัฒนาความรู้ความสามารถมากขึ้นในการรองรับการจัดการภัยพิบัติ	อปพร. ตำบล	๕๐,๐๐๐	๕๐,๐๐๐	๕๐,๐๐๐	๕๐,๐๐๐	๕๐,๐๐๐	ประชาชนไม่น้อยกว่าร้อยละ ๘๐ ได้รับความช่วยเหลือ	สามารถช่วยเหลือผู้ประสบภัยให้ปลอดภัยในชีวิตและทรัพย์สินอย่างถูกวิธี	สำนักปลัด
๒๐	โครงการฝึกอบรมอาสาสมัครป้องกันภัยฝ่ายพลเรือน (อปพร.)	เพื่อส่งเสริมกิจกรรมอปพร.ให้มีศักยภาพพัฒนาความรู้สามารถมากขึ้น	อปพร. ตำบล	๒๒๐,๐๐๐	๒๒๐,๐๐๐	๒๒๐,๐๐๐	๒๒๐,๐๐๐	๒๒๐,๐๐๐	ประชาชนไม่น้อยกว่าร้อยละ ๘๐ ได้รับความช่วยเหลือ	สามารถช่วยเหลือผู้ประสบภัยให้ปลอดภัยในชีวิตและทรัพย์สินอย่างถูกวิธี	สำนักปลัด

รายละเอียดโครงการพัฒนา  
 แผนพัฒนาท้องถิ่น (พ.ศ. ๒๕๖๖ - ๒๕๗๐)  
 องค์การบริหารส่วนตำบลคอนสวรรค์ อำเภอคอนสวรรค์ จังหวัดชัยภูมิ

ก. ยุทธศาสตร์จังหวัดที่ ๑ การสร้างความเข้มแข็งทางเศรษฐกิจฐานรากและแข่งขันได้อย่างยั่งยืน

ข. ยุทธศาสตร์การพัฒนาของ อปท. ในเขตจังหวัดที่ ๖ การพัฒนาโครงสร้างพื้นฐานเพื่อรับรองการเป็นศูนย์กลางทางการตลาดและเชื่อมโยงสู่ประเทศในประชาอาเซียน

ยุทธศาสตร์ที่ ๓ การพัฒนาด้านการศึกษาศาสนาประเพณีวัฒนธรรม

แผนงานการศึกษา : งานบริหารทั่วไปเกี่ยวกับการศึกษา

ที่	โครงการ	วัตถุประสงค์	เป้าหมาย (ผลผลิตของ โครงการ)	งบประมาณ					ตัวชี้วัด (KPI)	ผลที่คาดว่าจะ ได้รับ	หน่วยงาน รับผิดชอบหลัก
				๒๕๖๖ (บาท)	๒๕๖๗ (บาท)	๒๕๖๘ (บาท)	๒๕๖๙ (บาท)	๒๕๗๐ (บาท)			
๑	โครงการพัฒนาศักยภาพ สภาเด็กและเยาวชน ตำบลคอนสวรรค์	เพื่อพัฒนาศักยภาพ สภาเด็กและเยาวชน ตำบลคอนสวรรค์ของ อบต. ตามภารกิจ อำนาจหน้าที่เพื่อ ประชาชน	เด็กและเยาวชน ในตำบลคอน สวรรค์	๕๐,๐๐๐	๕๐,๐๐๐	๕๐,๐๐๐	๕๐,๐๐๐	๕๐,๐๐๐	เด็กและ เยาวชนร้อยละ ๖๐ มีศักยภาพ เพิ่มมากขึ้น	เด็กและเยาวชนมี ความรู้ และ ความสามารถ และ สามารถทำ ประโยชน์ให้กับ สังคม	กอง การศึกษาฯ
๒	โครงการฝึกทักษะและ วิชาชีพสร้างสรรค์ชีวิต ของเด็กและเยาวชน	เพื่อฝึกทักษะและ วิชาชีพสร้างสรรค์ชีวิต ของเด็กและเยาวชน	เด็กและเยาวชน ในตำบลคอน สวรรค์	๕๐,๐๐๐	๕๐,๐๐๐	๕๐,๐๐๐	๕๐,๐๐๐	๕๐,๐๐๐	เด็กและ เยาวชนร้อยละ ๖๐ มีศักยภาพ เพิ่มมากขึ้น	เด็กและเยาวชนมี ความรู้ และ ความสามารถ และ สามารถทำ ประโยชน์ให้กับ สังคม	กอง การศึกษาฯ

รายละเอียดโครงการพัฒนา  
 แผนพัฒนาท้องถิ่น (พ.ศ. ๒๕๖๖ – ๒๕๗๐)  
 องค์การบริหารส่วนตำบลคอนสวรรค์ อำเภอคอนสวรรค์ จังหวัดชัยภูมิ

- ก. ยุทธศาสตร์จังหวัดที่ ๑ การสร้างความเข้มแข็งทางเศรษฐกิจฐานรากและแข่งขันได้อย่างยั่งยืน  
 ข. ยุทธศาสตร์การพัฒนาของ อปท. ในเขตจังหวัดที่ ๖ การพัฒนาโครงสร้างพื้นฐานเพื่อรับรองการเป็นศูนย์กลางทางการตลาดและเชื่อมโยงสู่ประเทศในประชาอาเซียน  
 ยุทธศาสตร์ที่ ๓ การพัฒนาด้านการศึกษาศาสนาประเพณีวัฒนธรรม  
 แผนงานการศึกษา : งานบริหารทั่วไปเกี่ยวกับการศึกษา

ที่	โครงการ	วัตถุประสงค์	เป้าหมาย (ผลผลิตของ โครงการ)	งบประมาณ					ตัวชี้วัด (KPI)	ผลที่คาดว่าจะ ได้รับ	หน่วยงาน รับผิดชอบหลัก
				๒๕๖๖ (บาท)	๒๕๖๗ (บาท)	๒๕๖๘ (บาท)	๒๕๖๙ (บาท)	๒๕๗๐ (บาท)			
๓	โครงการอบรมเชิงปฏิบัติกรการจัดทำแผนพัฒนาการศึกษา	เพื่อพัฒนาแผนพัฒนาแผนการศึกษา	โครงการอบรมเชิงปฏิบัติการจัดทำแผนพัฒนาการศึกษา	๕๐,๐๐๐	๕๐,๐๐๐	๕๐,๐๐๐	๕๐,๐๐๐	๕๐,๐๐๐	การพัฒนาแผนการศึกษาได้ร้อยละ ๑๐๐	ระบบการศึกษาได้พัฒนามากยิ่งขึ้น	กองการศึกษาฯ
๔	โครงการส่งเสริมศักยภาพในการเรียนการสอน “เทคนิคสอนดีนักเรียนเก่ง”	พัฒนาการเรียนการสอนให้เด็กมีคุณภาพมากยิ่งขึ้น	โครงการส่งเสริมศักยภาพในการเรียนการสอน “เทคนิคสอนดีนักเรียนเก่ง”	๒๐,๐๐๐	๒๐,๐๐๐	๒๐,๐๐๐	๒๐,๐๐๐	๒๐,๐๐๐	เด็กนักเรียนมีพัฒนาการมากและมีคุณภาพมากร้อยละ ๘๐	เด็กนักเรียนมีพัฒนาการมากและมีคุณภาพ	กองการศึกษาฯ
๕	อุดหนุนโครงการคุณธรรมนำความรู้สู่เศรษฐกิจแบบพอเพียง โรงเรียนบ้านคอนสวรรค์	เพื่อเป็นค่าใช้จ่ายตามโครงการคุณธรรมนำความรู้สู่เศรษฐกิจพอเพียง	โครงการคุณธรรมนำความรู้สู่เศรษฐกิจพอเพียงโรงเรียนบ้านคอนสวรรค์	๒๐,๐๐๐	๒๐,๐๐๐	๒๐,๐๐๐	๒๐,๐๐๐	๒๐,๐๐๐	เด็กนักเรียนมีคุณธรรม และนำความรู้ไปใช้เพื่อพัฒนาเศรษฐกิจพอเพียงร้อยละ ๘๐	เด็กนักเรียนมีคุณธรรม และนำความรู้ไปใช้เพื่อพัฒนาเศรษฐกิจพอเพียง	กองการศึกษาฯ

รายละเอียดโครงการพัฒนา  
แผนพัฒนาท้องถิ่น (พ.ศ. ๒๕๖๖ - ๒๕๗๐)  
องค์การบริหารส่วนตำบลคอนสวรรค์ อำเภอคอนสวรรค์ จังหวัดชัยภูมิ

ก. ยุทธศาสตร์จังหวัดที่ ๑ การสร้างความเข้มแข็งทางเศรษฐกิจฐานรากและแข่งขันได้อย่างยั่งยืน

ข. ยุทธศาสตร์การพัฒนาของ อปท. ในเขตจังหวัดที่ ๖ การพัฒนาโครงสร้างพื้นฐานเพื่อรับรองการเป็นศูนย์กลางทางการตลาดและเชื่อมโยงสู่ประเทศในประชาอาเซียน

ยุทธศาสตร์ที่ ๓ การพัฒนาด้านการศึกษาศาสนาประเพณีวัฒนธรรม

แผนงานการศึกษา : งานบริหารทั่วไปเกี่ยวกับการศึกษา

ที่	โครงการ	วัตถุประสงค์	เป้าหมาย (ผลผลิตของ โครงการ)	งบประมาณ					ตัวชี้วัด (KPI)	ผลที่คาดว่าจะ ได้รับ	หน่วยงาน รับผิดชอบหลัก
				๒๕๖๖ (บาท)	๒๕๖๗ (บาท)	๒๕๖๘ (บาท)	๒๕๖๙ (บาท)	๒๕๗๐ (บาท)			
๖	อุดหนุนโครงการอบรมทักษะทำขนมและอาหารว่าง เพื่องานอาชีพโรงเรียนบ้านโนนโพธิ์	เพื่อพัฒนาแผนพัฒนาแผนการศึกษา	โครงการอบรมเชิงปฏิบัติการการจัดทำแผนพัฒนาการศึกษา	๓๐,๐๐๐	๓๐,๐๐๐	๓๐,๐๐๐	๓๐,๐๐๐	๓๐,๐๐๐	การพัฒนาแผนการศึกษาได้ร้อยละ๑๐๐	ระบบการศึกษาได้พัฒนามากยิ่งขึ้น	กองการศึกษาฯ
๗	อุดหนุนโครงการมหกรรมวิชาการนักเรียนในเขตตำบลคอนสวรรค์	เพื่อเพิ่มพูนความรู้ให้กับนักเรียน	โครงการมหกรรมวิชาการนักเรียน	๒๐,๐๐๐	๒๐,๐๐๐	๒๐,๐๐๐	๒๐,๐๐๐	๒๐,๐๐๐	การพัฒนาแผนการศึกษาได้ร้อยละ๑๐๐	ระบบการศึกษาได้พัฒนามากยิ่งขึ้น	กองการศึกษาฯ
๘	อุดหนุนค่าอาหารกลางวันโรงเรียนบ้านคอนสวรรค์	เพื่อจ่ายเป็นเงินอุดหนุนค่าอาหารกลางวันให้แก่เด็กนักเรียนโรงเรียนบ้านคอนสวรรค์	เด็กนักเรียนโรงเรียนบ้านคอนสวรรค์	๘๐๐,๐๐๐	๘๐๐,๐๐๐	๘๐๐,๐๐๐	๘๐๐,๐๐๐	๘๐๐,๐๐๐	ร้อยละของนักเรียนที่ได้รับประทานอาหารกลางวันที่มีคุณภาพอย่างพอเพียง	นักเรียนได้รับอาหารกลางวันและได้รับสารอาหารครบ ๕ หมู่	กองการศึกษาฯ



รายละเอียดโครงการพัฒนา  
แผนพัฒนาท้องถิ่น (พ.ศ. ๒๕๖๖ - ๒๕๗๐)  
องค์การบริหารส่วนตำบลคอนสวรรค์ อำเภอคอนสวรรค์ จังหวัดชัยภูมิ

ก. ยุทธศาสตร์จังหวัดที่ ๑ การสร้างความเข้มแข็งทางเศรษฐกิจฐานรากและแข่งขันได้อย่างยั่งยืน

ข. ยุทธศาสตร์การพัฒนาของ อปท. ในเขตจังหวัดที่ ๖ การพัฒนาโครงสร้างพื้นฐานเพื่อรับรองการเป็นศูนย์กลางทางการตลาดและเชื่อมโยงสู่ประเทศในประชาอาเซียน

ยุทธศาสตร์ที่ ๓ การพัฒนาด้านการศึกษาศาสนาประเพณีวัฒนธรรม

แผนงานการศึกษา : งานบริหารทั่วไปเกี่ยวกับการศึกษา

ที่	โครงการ	วัตถุประสงค์	เป้าหมาย (ผลผลิตของ โครงการ)	งบประมาณ					ตัวชี้วัด (KPI)	ผลที่คาดว่าจะ ได้รับ	หน่วยงาน รับผิดชอบหลัก
				๒๕๖๖ (บาท)	๒๕๖๗ (บาท)	๒๕๖๘ (บาท)	๒๕๖๙ (บาท)	๒๕๗๐ (บาท)			
๙	อุดหนุนค่าอาหารกลางวัน โรงเรียนบ้านโนนโพธิ์	เพื่อจ่ายเป็นเงิน อุดหนุนค่าอาหาร กลางวันให้แก่เด็ก นักเรียนโรงเรียน บ้านโนนโพธิ์	เด็กนักเรียน โรงเรียนบ้าน โนนโพธิ์	๖๐๐,๐๐๐	๖๐๐,๐๐๐	๖๐๐,๐๐๐	๖๐๐,๐๐๐	๖๐๐,๐๐๐	ร้อยละของ นักเรียนที่ได้รับ ประทาน อาหารกลาง วันที่มีคุณภาพ อย่างพอเพียง	นักเรียนได้รับ อาหารกลางวัน และได้รับ สารอาหารครบ ๕ หมู่	กอง การศึกษาฯ
๑๐	อุดหนุนโครงการเข้าค่าย อบรมคุณธรรมจริยธรรม นักเรียน โรงเรียนบ้าน คอนสวรรค์	เพื่อเป็นค่าใช้จ่ายตาม โครงการเข้าค่ายอบรม คุณธรรมจริยธรรม นักเรียน โรงเรียน บ้านคอนสวรรค์	โครงการเข้าค่าย อบรมคุณธรรม จริยธรรม นักเรียน โรงเรียนบ้าน คอนสวรรค์	๒๐,๐๐๐	๒๐,๐๐๐	๒๐,๐๐๐	๒๐,๐๐๐	๒๐,๐๐๐	เด็กนักเรียนมี คุณธรรมและ จริยธรรมมาก ร้อยละ ๘๐	เด็กนักเรียนมี คุณธรรมและ จริยธรรมมาก	กอง การศึกษาฯ
๑๑	อุดหนุนโครงการคุณธรรม นำความรู้สู่เศรษฐกิจ พอเพียง โรงเรียนบ้าน โนนโพธิ์	เพื่อเป็นค่าใช้จ่ายตาม โครงการเข้าค่ายอบรม คุณธรรมจริยธรรม นักเรียน โรงเรียน บ้านโนนโพธิ์	โครงการ คุณธรรมนำ ความรู้สู่ เศรษฐกิจ พอเพียง โรงเรียนบ้าน โนนโพธิ์	๒๐,๐๐๐	๒๐,๐๐๐	๒๐,๐๐๐	๒๐,๐๐๐	๒๐,๐๐๐	เด็กนักเรียนมี คุณธรรม และ นำความรู้ไปใช้ เพื่อพัฒนา เศรษฐกิจ พอเพียงร้อยละ ๘๐	เด็กนักเรียนมี คุณธรรม และนำ ความรู้ไปใช้เพื่อ พัฒนาเศรษฐกิจ พอเพียง	กอง การศึกษาฯ

รายละเอียดโครงการพัฒนา  
แผนพัฒนาท้องถิ่น (พ.ศ. ๒๕๖๖ - ๒๕๗๐)  
องค์การบริหารส่วนตำบลคอนสวรรค์ อำเภอคอนสวรรค์ จังหวัดชัยภูมิ

ก. ยุทธศาสตร์จังหวัดที่ ๑ การสร้างความเข้มแข็งทางเศรษฐกิจฐานรากและแข่งขันได้อย่างยั่งยืน

ข. ยุทธศาสตร์การพัฒนาของ อปท. ในเขตจังหวัดที่ ๖ การพัฒนาโครงสร้างพื้นฐานเพื่อรับรองการเป็นศูนย์กลางทางการตลาดและเชื่อมโยงสู่ประเทศในประชาอาเซียน

ยุทธศาสตร์ที่ ๓ การพัฒนาด้านการศึกษา ศาสนา ประเพณี วัฒนธรรม

แผนงานการศึกษา : งานบริหารทั่วไปเกี่ยวกับการศึกษา

ที่	โครงการ	วัตถุประสงค์	เป้าหมาย (ผลผลิตของ โครงการ)	งบประมาณ					ตัวชี้วัด (KPI)	ผลที่คาดว่าจะ ได้รับ	หน่วยงาน รับผิดชอบหลัก
				๒๕๖๖ (บาท)	๒๕๖๗ (บาท)	๒๕๖๘ (บาท)	๒๕๖๙ (บาท)	๒๕๗๐ (บาท)			
๑๒	อุดหนุนโครงการลดเวลาเรียน เพิ่มเวลารู้ โรงเรียนบ้านคอนสวรรค์	นักเรียนมีทักษะพื้นฐานในการจัดทำอาหารว่าง ทำขนมได้หลากหลาย	คณะครู และนักเรียนโรงเรียนบ้านคอนสวรรค์	๒๐,๐๐๐	๒๐,๐๐๐	๒๐,๐๐๐	๒๐,๐๐๐	๒๐,๐๐๐	เด็กนักเรียนมีทักษะในการทำอาหารว่างและทำขนม ร้อยละ ๘๐	นักเรียนมีความรู้เกี่ยวกับโภชนาการ มีทักษะพื้นฐานในการทำอาหารว่างและทำขนม	กองการศึกษาฯ
๑๓	อุดหนุนโครงการส่งเสริมทักษะการหารายได้ระหว่างเรียน โรงเรียนบ้านโนนโพธิ์	เพื่อเสริมสร้างและพัฒนาผู้เรียนให้มีทักษะในการทำงานสามารถทำงานร่วมกับผู้อื่นได้ ตลอดจนเพิ่มทักษะในด้านต่างๆ ให้กับตนเอง	นักเรียนโรงเรียนบ้านโนนโพธิ์	๒๐,๐๐๐	๒๐,๐๐๐	๒๐,๐๐๐	๒๐,๐๐๐	๒๐,๐๐๐	เด็กนักเรียนสามารถพัฒนาตนเอง และมีทักษะในการทำงาน ร้อยละ ๘๐	นักเรียนมีคุณลักษณะที่พึงประสงค์ มีทักษะในการทำงาน มีเจตคติที่ดีต่ออาชีพสุจริต	กองการศึกษาฯ
๑๔	อุดหนุนโครงการค่ายคุณธรรมจริยธรรมนำความสุข โรงเรียนบ้านโนนโพธิ์	เพื่อส่งเสริมและพัฒนาผู้เรียนให้มีคุณธรรมจริยธรรมตามลักษณะที่พึงประสงค์	นักเรียนโรงเรียนบ้านโนนโพธิ์	๒๐,๐๐๐	๒๐,๐๐๐	๒๐,๐๐๐	๒๐,๐๐๐	๒๐,๐๐๐	เด็กนักเรียนมีคุณธรรม และนำความรู้ไปใช้เพื่อพัฒนาตนเอง ร้อยละ ๘๐	เด็กนักเรียนมีคุณธรรม และนำความรู้ไปใช้เพื่อพัฒนาตนเอง และโรงเรียนได้	กองการศึกษาฯ

รายละเอียดโครงการพัฒนา  
 แผนพัฒนาท้องถิ่น (พ.ศ. ๒๕๖๖ - ๒๕๗๐)  
 องค์การบริหารส่วนตำบลคอนสวรรค์ อำเภอคอนสวรรค์ จังหวัดชัยภูมิ

ก. ยุทธศาสตร์จังหวัดที่ ๑ การสร้างความเข้มแข็งทางเศรษฐกิจฐานรากและแข่งขันได้อย่างยั่งยืน

ข. ยุทธศาสตร์การพัฒนาของ อปท. ในเขตจังหวัดที่ ๖ การพัฒนาโครงสร้างพื้นฐานเพื่อรับรองการเป็นศูนย์กลางทางการตลาดและเชื่อมโยงสู่ประเทศในประชาอาเซียน

ยุทธศาสตร์ที่ ๓ การพัฒนาด้านการศึกษาศาสนาประเพณีวัฒนธรรม

แผนงานการศึกษา : งานบริหารทั่วไปเกี่ยวกับการศึกษา

ที่	โครงการ	วัตถุประสงค์	เป้าหมาย (ผลผลิตของ โครงการ)	งบประมาณ					ตัวชี้วัด (KPI)	ผลที่คาดว่าจะ ได้รับ	หน่วยงาน รับผิดชอบหลัก
				๒๕๖๖ (บาท)	๒๕๖๗ (บาท)	๒๕๖๘ (บาท)	๒๕๖๙ (บาท)	๒๕๗๐ (บาท)			
๑๕	อุดหนุนโครงการเสริมสร้างเศรษฐกิจให้ชีวิตพอเพียง โรงเรียนบ้านโนนโพธิ์	เพื่อส่งเสริมให้มีการบริหารจัดการ/สนับสนุนให้โรงเรียนเป็นแหล่งเรียนรู้ด้านเศรษฐกิจพอเพียงฯ	นักเรียนโรงเรียนบ้านโนนโพธิ์	๒๐,๐๐๐	๒๐,๐๐๐	๒๐,๐๐๐	๒๐,๐๐๐	๒๐,๐๐๐	เด็กนักเรียนมีทักษะในการเพาะเห็ด ร้อยละ ๘๐	นักเรียนมีทักษะในการเพาะเห็ด และโรงเรียนมีระบบการบริหารและการจัดการที่ประสิทธิภาพ	กองการศึกษาฯ
๑๖	อุดหนุนโครงการอบรมเชิงปฏิบัติการพัฒนาคุณธรรม จริยธรรมนักเรียน โรงเรียนบ้านคอนสวรรค์	เพื่อส่งเสริมให้เด็กรักสามัคคี เพื่อให้เด็กได้รับการปลูกฝังคุณธรรมจริยธรรมจากการใช้สื่อวรรณกรรม และสามารถนำไปปรับใช้ในการดำเนินชีวิต	นักเรียนโรงเรียนบ้านคอนสวรรค์	๒๐,๐๐๐	๒๐,๐๐๐	๒๐,๐๐๐	๒๐,๐๐๐	๒๐,๐๐๐	เด็กนักเรียนมีความรักสามัคคี และมีคุณธรรม จริยธรรม ร้อยละ ๘๐	นักเรียนมีความสามัคคีในหมู่คณะ มีคุณธรรม และจริยธรรม และพัฒนาตนเองและชุมชนอย่างเต็มศักยภาพ	กองการศึกษาฯ

รายละเอียดโครงการพัฒนา  
 แผนพัฒนาท้องถิ่น (พ.ศ. ๒๕๖๖ - ๒๕๗๐)  
 องค์การบริหารส่วนตำบลคอนสวรรค์ อำเภอคอนสวรรค์ จังหวัดชัยภูมิ

ก. ยุทธศาสตร์จังหวัดที่ ๑ การสร้างความเข้มแข็งทางเศรษฐกิจฐานรากและแข่งขันได้อย่างยั่งยืน

ข. ยุทธศาสตร์การพัฒนาของ อปท. ในเขตจังหวัดที่ ๖ การพัฒนาโครงสร้างพื้นฐานเพื่อรับรองการเป็นศูนย์กลางทางการตลาดและเชื่อมโยงสู่ประเทศในประชาอาเซียน

ยุทธศาสตร์ที่ ๓ การพัฒนาด้านการศึกษา ศาสนา ประเพณี วัฒนธรรม

แผนงานการศึกษา : งานระดับก่อนวัยเรียนและประถมศึกษา

ที่	โครงการ	วัตถุประสงค์	เป้าหมาย (ผลผลิตของ โครงการ)	งบประมาณ					ตัวชี้วัด (KPI)	ผลที่คาดว่าจะได้รับ	หน่วยงาน รับผิดชอบหลัก
				๒๕๖๖ (บาท)	๒๕๖๗ (บาท)	๒๕๖๘ (บาท)	๒๕๖๙ (บาท)	๒๕๗๐ (บาท)			
๑	โครงการสนับสนุน ค่าใช้จ่ายการบริการ สถานศึกษา (ค่าอาหารกลางวัน)	เพื่อส่งเสริมสนับสนุน ให้เด็กนักเรียนมี อาหารกลางวันครบ ๕ หมู่	เด็กนักเรียน ศูนย์พัฒนาเด็ก เล็กของ อบต. จำนวน ๒ แห่ง	๖๐๐,๐๐๐	๖๐๐,๐๐๐	๖๐๐,๐๐๐	๖๐๐,๐๐๐	๖๐๐,๐๐๐	ร้อยละของ นักเรียนที่ได้รับ ประทาน อาหารกลาง วันที่มีคุณภาพ อย่างพอเพียง	นักเรียนได้รับ อาหารกลางวัน และได้รับ สารอาหารครบ ๕ หมู่	กอง การศึกษาฯ
๒	โครงการสนับสนุน ค่าใช้จ่ายการบริการ สถานศึกษา (ค่าจัดการเรียนการสอน)	เพื่อจัดซื้ออาหารเสริม (นม)	เด็กนักเรียน ศูนย์พัฒนาเด็ก เล็กขององค์การ บริหารส่วน ตำบลคอน สวรรค์ จำนวน ๒ แห่ง	๙๐๐,๐๐๐	๙๐๐,๐๐๐	๙๐๐,๐๐๐	๙๐๐,๐๐๐	๙๐๐,๐๐๐	ร้อยละของ นักเรียนที่ได้รับ ประทาน อาหารเสริมนม อย่างพอเพียง	เด็กนักเรียนได้รับ อาหารเสริม (นม) ครบทุกคน	กอง การศึกษาฯ

รายละเอียดโครงการพัฒนา  
แผนพัฒนาท้องถิ่น (พ.ศ. ๒๕๖๖ - ๒๕๗๐)  
องค์การบริหารส่วนตำบลคอนสวรรค์ อำเภอคอนสวรรค์ จังหวัดชัยภูมิ

ก. ยุทธศาสตร์จังหวัดที่ ๑ การสร้างความเข้มแข็งทางเศรษฐกิจฐานรากและแข่งขันได้อย่างยั่งยืน

ข. ยุทธศาสตร์การพัฒนาของ อปท. ในเขตจังหวัดที่ ๖ การพัฒนาโครงสร้างพื้นฐานเพื่อรับรองการเป็นศูนย์กลางทางการตลาดและเชื่อมโยงสู่ประเทศในประชาอาเซียน

ยุทธศาสตร์ที่ ๓ การพัฒนาด้านการศึกษา ศาสนา ประเพณี วัฒนธรรม

แผนงานการศึกษา : งานระดับก่อนวัยเรียนและประถมศึกษา

ที่	โครงการ	วัตถุประสงค์	เป้าหมาย (ผลผลิตของ โครงการ)	งบประมาณ					ตัวชี้วัด (KPI)	ผลที่คาดว่าจะ ได้รับ	หน่วยงาน รับผิดชอบหลัก
				๒๕๖๖ (บาท)	๒๕๖๗ (บาท)	๒๕๖๘ (บาท)	๒๕๖๙ (บาท)	๒๕๗๐ (บาท)			
๓	โครงการสนับสนุน ค่าใช้จ่ายสถานศึกษา (ค่าหนังสือเรียน, ค่า อุปกรณ์การเรียน, ค่า เครื่องแบบนักเรียน, ค่า กิจกรรมพัฒนาผู้เรียน)	๑) เพื่อสนับสนุนค่าใช้จ่ายสถานศึกษา (ค่าหนังสือเรียน, ค่าอุปกรณ์การเรียน, ค่าเครื่องแบบนักเรียน, ค่ากิจกรรมพัฒนาผู้เรียน) ๒) เพื่อลดภาระค่าใช้จ่ายให้กับผู้ปกครอง	เด็กนักเรียน ศูนย์พัฒนาเด็ก เล็กขององค์การบริหารส่วน ตำบลคอน สวรรค์ จำนวน ๒ แห่ง	๘๐๐,๐๐๐	๘๐๐,๐๐๐	๘๐๐,๐๐๐	๘๐๐,๐๐๐	๘๐๐,๐๐๐	เด็กร้อยละ ๑๐๐ ในศูนย์ พัฒนาเด็กเล็ก ได้รับการ สนับสนุนด้าน การศึกษา	เด็กมีหนังสือเรียน อุปกรณ์การเรียน เครื่องแบบ นักเรียน และได้ทำ กิจกรรมที่ส่งเสริม พัฒนาการที่ดีขึ้น	กอง การศึกษาฯ
๔	โครงการจัดซื้อหนังสือ, สิ่งพิมพ์สำหรับที่อ่าน หนังสือประจำหมู่บ้าน และสำนักงาน อบต. คอนสวรรค์	เพื่อจัดซื้อหนังสือ, สิ่งพิมพ์	อบต. คอนสวรรค์/ หมู่บ้าน	๑๐,๐๐๐	๑๐,๐๐๐	๑๐,๐๐๐	๑๐,๐๐๐	๑๐,๐๐๐	จำนวนครั้งที่ จัดซื้อจัดจ้าง หนังสือ, สิ่งพิมพ์	ประชาชนได้รับข้อ มูลข่าวสารจากทาง ราชการและ ข่าวสารที่เป็น ประโยชน์อย่าง รวดเร็ว	กอง การศึกษาฯ

รายละเอียดโครงการพัฒนา  
แผนพัฒนาท้องถิ่น (พ.ศ. ๒๕๖๖ - ๒๕๗๐)  
องค์การบริหารส่วนตำบลคอนสวรรค์ อำเภอคอนสวรรค์ จังหวัดชัยภูมิ

ก. ยุทธศาสตร์จังหวัดที่ ๑ การสร้างความเข้มแข็งทางเศรษฐกิจฐานรากและแข่งขันได้อย่างยั่งยืน

ข. ยุทธศาสตร์การพัฒนาของ อปท. ในเขตจังหวัดที่ ๖ การพัฒนาโครงสร้างพื้นฐานเพื่อรับรองการเป็นศูนย์กลางทางการตลาดและเชื่อมโยงสู่ประเทศในประชาอาเซียน

ยุทธศาสตร์ที่ ๓ การพัฒนาด้านการศึกษา ศาสนา ประเพณี วัฒนธรรม

แผนงานการศึกษา : งานระดับก่อนวัยเรียนและประถมศึกษา

ที่	โครงการ	วัตถุประสงค์	เป้าหมาย (ผลผลิตของ โครงการ)	งบประมาณ					ตัวชี้วัด (KPI)	ผลที่คาดว่าจะ ได้รับ	หน่วยงาน รับผิดชอบหลัก
				๒๕๖๖ (บาท)	๒๕๖๗ (บาท)	๒๕๖๘ (บาท)	๒๕๖๙ (บาท)	๒๕๗๐ (บาท)			
๕	โครงการวันเด็กแห่งชาติ	เพื่อส่งเสริมสนับสนุนจัดกิจกรรมวันเด็กแห่งชาติและเด็กได้แสดงออกในทางที่ถูกต้อง	นักเรียนในเขตพื้นที่องค์การบริหารส่วนตำบลคอนสวรรค์	๑๐,๐๐๐	๑๐,๐๐๐	๑๐,๐๐๐	๑๐,๐๐๐	๑๐,๐๐๐	จำนวนเด็กที่เข้าร่วมโครงการวันเด็กแห่งชาติ	นักเรียนได้ร่วมจัดกิจกรรมวันเด็กและได้แสดงออกในทางที่ถูกต้อง	กองการศึกษาฯ
๖	โครงการรรับส่งนักเรียนศูนย์พัฒนาเด็กเล็ก	เพื่อลดภาระให้แก่ผู้ปกครองเด็ก	ศพด. ๒ แห่ง	๑๐๐,๐๐๐	๑๐๐,๐๐๐	๑๐๐,๐๐๐	๑๐๐,๐๐๐	๑๐๐,๐๐๐	จำนวนเด็กปฐมวัยทั้งสองศูนย์	ลดภาระและค่าใช้จ่ายให้แก่ผู้ปกครอง	กองการศึกษาฯ
๗	โครงการพัฒนาและส่งเสริม EQ,IQ เด็กปฐมวัย ศพด.	เพื่อส่งเสริมส่งเสริม EQ,IQ เด็กปฐมวัย ศพด.	ศพด. ๒ แห่ง	๑๐,๐๐๐	๑๐,๐๐๐	๑๐,๐๐๐	๑๐,๐๐๐	๑๐,๐๐๐	จำนวนเด็กปฐมวัยทั้งสองศูนย์	นักเรียนมีทักษะและความรู้เพิ่มขึ้น	กองการศึกษาฯ
๘	โครงการวันแห่งความสำเร็จของหนู	เพื่อสร้างภาคภูมิใจเด็กและผู้ปกครองรู้คุณค่าทางการศึกษา	ศพด. ๒ แห่ง	๓๐,๐๐๐	๓๐,๐๐๐	๓๐,๐๐๐	๓๐,๐๐๐	๓๐,๐๐๐	จำนวนเด็กปฐมวัยทั้งสองศูนย์	เด็กมีความกระตือรือร้นที่จะอยากเรียนต่อระดับต่อไป	กองการศึกษาฯ

รายละเอียดโครงการพัฒนา  
แผนพัฒนาท้องถิ่น (พ.ศ. ๒๕๖๖ - ๒๕๗๐)  
องค์การบริหารส่วนตำบลคอนสวรรค์ อำเภอคอนสวรรค์ จังหวัดชัยภูมิ

ก. ยุทธศาสตร์จังหวัดที่ ๑ การสร้างความเข้มแข็งทางเศรษฐกิจฐานรากและแข่งขันได้อย่างยั่งยืน

ข. ยุทธศาสตร์การพัฒนาของ อปท. ในเขตจังหวัดที่ ๖ การพัฒนาโครงสร้างพื้นฐานเพื่อรับรองการเป็นศูนย์กลางทางการตลาดและเชื่อมโยงสู่ประเทศในประชาอาเซียน

ยุทธศาสตร์ที่ ๓ การพัฒนาด้านการศึกษา ศาสนา ประเพณี วัฒนธรรม

แผนงานการศึกษา : งานระดับก่อนวัยเรียนและประถมศึกษา

ที่	โครงการ	วัตถุประสงค์	เป้าหมาย (ผลผลิตของ โครงการ)	งบประมาณ					ตัวชี้วัด (KPI)	ผลที่คาดว่าจะ ได้รับ	หน่วยงาน รับผิดชอบหลัก
				๒๕๖๖ (บาท)	๒๕๖๗ (บาท)	๒๕๖๘ (บาท)	๒๕๖๙ (บาท)	๒๕๗๐ (บาท)			
๙	โครงการปรับปรุงภูมิทัศน์ ของศูนย์พัฒนาเด็กเล็ก บ้านโนนโพธิ์	เพื่อเสริมสร้าง วิสัยทัศน์และสภาวะ แวดล้อมที่ดีของ ศพด.	ศพด. บ้านโนนโพธิ์	๔๐,๐๐๐	๔๐,๐๐๐	๔๐,๐๐๐	๔๐,๐๐๐	๔๐,๐๐๐	ร้อยละ ๙๐ เด็กได้รับ บรรยากาศที่ดี ในการเรียน	ศพด. มี สิ่งแวดล้อมที่ดีและ เสริมสร้าง บรรยากาศในการ เรียนการสอน	กอง การศึกษาฯ
๑๐	โครงการปรับปรุงภูมิทัศน์ ศูนย์พัฒนาเด็กเล็กของ องค์การบริหารส่วนตำบล บ้านคอนสวรรค์	๑) เพื่อปรับปรุงภูมิ ทัศน์ศูนย์พัฒนาเด็ก เล็กขององค์การ บริหารส่วนตำบล คอนสวรรค์ ๒) เพื่อให้ศูนย์พัฒนา เด็กเล็กน่าอยู่ มีสภาพแวดล้อมที่ดี	ศพด. บ้านคอนสวรรค์	๔๐,๐๐๐	๔๐,๐๐๐	๔๐,๐๐๐	๔๐,๐๐๐	๔๐,๐๐๐	ร้อยละ ๙๐ เด็กได้รับ บรรยากาศที่ดี ในการเรียน	ศพด. มี สิ่งแวดล้อมที่ดีและ เสริมสร้าง บรรยากาศในการ เรียนการสอน	กอง การศึกษาฯ

รายละเอียดโครงการพัฒนา  
แผนพัฒนาท้องถิ่น (พ.ศ. ๒๕๖๖ - ๒๕๗๐)  
องค์การบริหารส่วนตำบลคอนสวรรค์ อำเภอคอนสวรรค์ จังหวัดชัยภูมิ

ก. ยุทธศาสตร์จังหวัดที่ ๑ การสร้างความเข้มแข็งทางเศรษฐกิจฐานรากและแข่งขันได้อย่างยั่งยืน

ข. ยุทธศาสตร์การพัฒนาของ อปท. ในเขตจังหวัดที่ ๖ การพัฒนาโครงสร้างพื้นฐานเพื่อรับรองการเป็นศูนย์กลางทางการตลาดและเชื่อมโยงสู่ประเทศในประชาอาเซียน

ยุทธศาสตร์ที่ ๓ การพัฒนาด้านการศึกษา ศาสนา ประเพณี วัฒนธรรม

แผนงานการศึกษา : งานระดับก่อนวัยเรียนและประถมศึกษา

ที่	โครงการ	วัตถุประสงค์	เป้าหมาย (ผลผลิตของ โครงการ)	งบประมาณ					ตัวชี้วัด (KPI)	ผลที่คาดว่าจะ ได้รับ	หน่วยงาน รับผิดชอบหลัก
				๒๕๖๖ (บาท)	๒๕๖๗ (บาท)	๒๕๖๘ (บาท)	๒๕๖๙ (บาท)	๒๕๗๐ (บาท)			
๑๑	โครงการปรับปรุงศูนย์พัฒนาเด็กเล็กบ้านโนนโพธิ์ <i>(หมวดที่ดินและสิ่งก่อสร้าง)</i>	เพื่อปรับปรุงอาคารเสริมสร้างวิสัยทัศน์และสภาวะแวดล้อมที่ดีของ ศพด.	ศพด. บ้านโนนโพธิ์	๒๐๐,๐๐๐	๒๐๐,๐๐๐	๒๐๐,๐๐๐	๒๐๐,๐๐๐	๒๐๐,๐๐๐	ร้อยละ ๙๐ เด็กได้รับ บรรยากาศที่ดี ในการเรียน	เพื่อปรับปรุงอาคารให้เกิดความปลอดภัยแก่เด็ก	กองการศึกษาฯ
๑๒	โครงการปรับปรุงศูนย์พัฒนาเด็กเล็กขององค์การบริหารส่วนตำบลบ้านคอนสวรรค์ <i>(หมวดที่ดินและสิ่งก่อสร้าง)</i>	เพื่อปรับปรุงอาคารเสริมสร้างวิสัยทัศน์และสภาวะแวดล้อมที่ดีของ ศพด.	ศพด. บ้านคอนสวรรค์	๒๐๐,๐๐๐	๒๐๐,๐๐๐	๒๐๐,๐๐๐	๒๐๐,๐๐๐	๒๐๐,๐๐๐	ร้อยละ ๙๐ เด็กได้รับ บรรยากาศที่ดี ในการเรียน	เพื่อปรับปรุงอาคารให้เกิดความปลอดภัยแก่เด็ก	กองการศึกษาฯ



รายละเอียดโครงการพัฒนา  
แผนพัฒนาท้องถิ่น (พ.ศ. ๒๕๖๖ - ๒๕๗๐)  
องค์การบริหารส่วนตำบลคอนสวรรค์ อำเภอคอนสวรรค์ จังหวัดชัยภูมิ

ก. ยุทธศาสตร์จังหวัดที่ ๑ การสร้างความเข้มแข็งทางเศรษฐกิจฐานรากและแข่งขันได้อย่างยั่งยืน

ข. ยุทธศาสตร์การพัฒนาของ อปท. ในเขตจังหวัดที่ ๖ การพัฒนาโครงสร้างพื้นฐานเพื่อรับรองการเป็นศูนย์กลางทางการตลาดและเชื่อมโยงสู่ประเทศในประชาอาเซียน

ยุทธศาสตร์ที่ ๓ การพัฒนาด้านการศึกษาศาสนาประเพณีวัฒนธรรม

แผนงานการศึกษา : งานระดับก่อนวัยเรียนและประถมศึกษา

ที่	โครงการ	วัตถุประสงค์	เป้าหมาย (ผลผลิตของ โครงการ)	งบประมาณ					ตัวชี้วัด (KPI)	ผลที่คาดว่าจะ ได้รับ	หน่วยงาน รับผิดชอบหลัก
				๒๕๖๖ (บาท)	๒๕๖๗ (บาท)	๒๕๖๘ (บาท)	๒๕๖๙ (บาท)	๒๕๗๐ (บาท)			
๑๓	โครงการจัดซื้อเครื่องเล่น กลางแจ้งสำหรับเด็ก ปฐมวัย	เพื่อจัดซื้อเครื่องเล่น กลางแจ้งสำหรับเด็ก ปฐมวัย	เด็กเล็กใน ศพด. ๒ แห่ง	๑๐๐,๐๐๐	๑๐๐,๐๐๐	๑๐๐,๐๐๐	๑๐๐,๐๐๐	๑๐๐,๐๐๐	จำนวนครั้งที่ จัดซื้อจัดจ้าง	๑.เด็กมีพัฒนาการ ที่ดีขึ้น ๒.เด็กได้เครื่องเล่น ใหม่ที่ปลอดภัย	กอง การศึกษาฯ
๑๔	โครงการศูนย์เด็กเล็ก เทิดไท้องค์ราชัน	เพื่อเป็นการเฉลิมพระ เกียรติพระบาทสมเด็จพระ พระเจ้าอยู่หัวฯ	เด็กเล็กใน ศพด. ๒ แห่ง	๑๐,๐๐๐	๑๐,๐๐๐	๑๐,๐๐๐	๑๐,๐๐๐	๑๐,๐๐๐	ร้อยละของ โครงการฯ	เด็กได้มีกิจกรรม ร่วมคิดร่วมสร้าง	กอง การศึกษาฯ
๑๕	โครงการคาราวาน เสริมสร้างเด็กและ เยาวชน	เพื่อเป็นกิจกรรมให้ เด็กสร้างสรรค์สังคม	เด็กและเยาวชน ตำบล คอนสวรรค์	๓๐,๐๐๐	๓๐,๐๐๐	๓๐,๐๐๐	๓๐,๐๐๐	๓๐,๐๐๐	ร้อยละ ๑๐๐ ของโครงการ	เด็กได้มีกิจกรรม ร่วมคิดร่วมสร้าง	กอง การศึกษาฯ

รายละเอียดโครงการพัฒนา  
แผนพัฒนาท้องถิ่น (พ.ศ. ๒๕๖๖ - ๒๕๗๐)  
องค์การบริหารส่วนตำบลคอนสวรรค์ อำเภอคอนสวรรค์ จังหวัดชัยภูมิ

ก. ยุทธศาสตร์จังหวัดที่ ๑ การสร้างความเข้มแข็งทางเศรษฐกิจฐานรากและแข่งขันได้อย่างยั่งยืน

ข. ยุทธศาสตร์การพัฒนาของ อปท. ในเขตจังหวัดที่ ๖ การพัฒนาโครงสร้างพื้นฐานเพื่อรับรองการเป็นศูนย์กลางทางการตลาดและเชื่อมโยงสู่ประเทศในประชาอาเซียน

ยุทธศาสตร์ที่ ๓ การพัฒนาด้านการศึกษาศาสนาประเพณีวัฒนธรรม

แผนงานการศึกษา : งานระดับก่อนวัยเรียนและประถมศึกษา

ที่	โครงการ	วัตถุประสงค์	เป้าหมาย (ผลผลิตของ โครงการ)	งบประมาณ					ตัวชี้วัด (KPI)	ผลที่คาดว่าจะ ได้รับ	หน่วยงาน รับผิดชอบหลัก
				๒๕๖๖ (บาท)	๒๕๖๗ (บาท)	๒๕๖๘ (บาท)	๒๕๖๙ (บาท)	๒๕๗๐ (บาท)			
๑๖	โครงการศึกษาดูงาน ภูมิปัญญาท้องถิ่น	เพื่อเพิ่มพูนความรู้ ให้กับเยาวชน/ บุคลากร	เยาวชน/ ประชาชน/ บุคลากร	๒๐,๐๐๐	๒๐,๐๐๐	๒๐,๐๐๐	๒๐,๐๐๐	๒๐,๐๐๐	ผู้เข้าร่วม โครงการได้นำ ความรู้มาใช้ ประโยชน์	เด็กมีพัฒนาการที่ ดีขึ้น	กอง การศึกษาฯ
๑๗	โครงการหนึ่งโรงเรียน หนึ่งอาชีพ	เพื่อเด็กนักเรียน สามารถทำอาหารเพื่อ สุขภาพและสร้างเป็น อาชีพ	นักเรียนตำบล คอนสวรรค์	๓๐,๐๐๐	๓๐,๐๐๐	๓๐,๐๐๐	๓๐,๐๐๐	๓๐,๐๐๐	ผู้เข้าร่วม โครงการได้นำ ความรู้มาใช้ ประโยชน์	เด็กมีพัฒนาการที่ ดีขึ้น	กอง การศึกษาฯ
๑๘	โครงการสายใยรักแห่ง ครอบครัวศูนย์พัฒนา เด็กเล็ก	เพื่อให้ประชาชนมี ความตระหนักสถาบัน ครอบครัว	ครอบครัวศูนย์ พัฒนาเด็กเล็ก ตำบลคอน สวรรค์	๒๐,๐๐๐	๒๐,๐๐๐	๒๐,๐๐๐	๒๐,๐๐๐	๒๐,๐๐๐	ผู้เข้าร่วม โครงการได้นำ ความรู้มาใช้ ประโยชน์	ทำให้ครอบครัวมี ความรักที่ดีต่อกัน เข้าใจกันมากขึ้น	กอง การศึกษาฯ
๑๙	โครงการเพิ่มประสิทธิ ภาพคณะกรรมการศูนย์ พัฒนาเด็กเล็ก	เพื่อให้คณะกรรมการ ศูนย์พัฒนาเด็กเล็กมี ความรู้ความสามารถ ในการปฏิบัติงาน	คณะกรรมการ ศูนย์พัฒนาเด็ก เล็กตำบลคอน สวรรค์	๑๐,๐๐๐	๑๐,๐๐๐	๑๐,๐๐๐	๑๐,๐๐๐	๑๐,๐๐๐	ผู้เข้าร่วม โครงการได้นำ ความรู้มาใช้ ประโยชน์	คณะกรรมการศูนย์ พัฒนาเด็กเล็กมี ประสิทธิภาพใน การปฏิบัติงานมาก ยิ่งขึ้น	กอง การศึกษาฯ

รายละเอียดโครงการพัฒนา  
แผนพัฒนาท้องถิ่น (พ.ศ. ๒๕๖๖ - ๒๕๗๐)  
องค์การบริหารส่วนตำบลคอนสวรรค์ อำเภอคอนสวรรค์ จังหวัดชัยภูมิ

ก. ยุทธศาสตร์จังหวัดที่ ๑ การสร้างความเข้มแข็งทางเศรษฐกิจฐานรากและแข่งขันได้อย่างยั่งยืน

ข. ยุทธศาสตร์การพัฒนาของ อปท. ในเขตจังหวัดที่ ๖ การพัฒนาโครงสร้างพื้นฐานเพื่อรับรองการเป็นศูนย์กลางทางการตลาดและเชื่อมโยงสู่ประเทศในประชาอาเซียน

ยุทธศาสตร์ที่ ๓ การพัฒนาด้านการศึกษา ศาสนา ประเพณี วัฒนธรรม

แผนงานการศึกษา : งานระดับก่อนวัยเรียนและประถมศึกษา

ที่	โครงการ	วัตถุประสงค์	เป้าหมาย (ผลผลิตของ โครงการ)	งบประมาณ					ตัวชี้วัด (KPI)	ผลที่คาดว่าจะ ได้รับ	หน่วยงาน รับผิดชอบหลัก
				๒๕๖๖ (บาท)	๒๕๖๗ (บาท)	๒๕๖๘ (บาท)	๒๕๖๙ (บาท)	๒๕๗๐ (บาท)			
๒๐	โครงการสร้างครอบครัว คุณธรรมนำสังคมไทย เข้มแข็ง ศูนย์พัฒนาเด็ก เล็กตำบลคอนสวรรค์	เพื่อให้ประชาชนมี ความตระหนักสถาบัน ครอบครัว	ครอบครัวศูนย์ พัฒนาเด็กเล็ก ตำบล คอนสวรรค์	๓๐,๐๐๐	๓๐,๐๐๐	๓๐,๐๐๐	๓๐,๐๐๐	๓๐,๐๐๐	ผู้เข้าร่วม โครงการได้นำ ความรู้มาใช้ ประโยชน์	ทำให้ครอบครัวมี ความรักที่ดีต่อกัน เข้าใจกันมากขึ้น	กอง การศึกษาฯ
๒๑	โครงการทัศนศึกษาสภา เด็กและเยาวชน	เพื่อให้เด็กนักเรียนมี ทักษะในด้านสภาเด็ก และเยาวชน	นักเรียนตำบล คอนสวรรค์	๗๐,๐๐๐	๗๐,๐๐๐	๗๐,๐๐๐	๗๐,๐๐๐	๗๐,๐๐๐	ผู้เข้าร่วม โครงการได้นำ ความรู้มาใช้ ประโยชน์	ทำให้เด็กนักเรียนมี ความรู้ ความสามารถใน การจัดการมากขึ้น	กอง การศึกษาฯ
๒๒	โครงการป้องกันความ ปลอดภัยจากไฟฟ้าและ รณรงค์ส่งเสริมการสวม หมวกกันน็อคศูนย์พัฒนา เด็กเล็กบ้านคอนสวรรค์	เพื่อให้เด็กนักเรียน ปลอดภัยจากไฟฟ้า และส่งเสริมการสวม หมวกกันน็อค	เด็กนักเรียน ศูนย์พัฒนาเด็ก เล็กบ้าน คอนสวรรค์	๑๐,๐๐๐	๑๐,๐๐๐	๑๐,๐๐๐	๑๐,๐๐๐	๑๐,๐๐๐	เด็กนักเรียนได้ นำความรู้มาใช้ ประโยชน์	เด็กนักเรียน ปลอดภัยจากไฟฟ้า และส่งเสริมการ สวมหมวกกันน็อค	กอง การศึกษาฯ
๒๓	โครงการป้องกันความ ปลอดภัยจากไฟฟ้าและ รณรงค์ส่งเสริมการสวม หมวกกันน็อคศูนย์พัฒนา เด็กเล็กบ้านโนนโพธิ์	เพื่อให้เด็กนักเรียน ปลอดภัยจากไฟฟ้า และส่งเสริมการสวม หมวกกันน็อค	เด็กนักเรียน ศูนย์พัฒนาเด็ก เล็กบ้านโนนโพธิ์	๑๐,๐๐๐	๑๐,๐๐๐	๑๐,๐๐๐	๑๐,๐๐๐	๑๐,๐๐๐	เด็กนักเรียนได้ นำความรู้มาใช้ ประโยชน์	เด็กนักเรียน ปลอดภัยจากไฟฟ้า และส่งเสริมการ สวมหมวกกันน็อค	กอง การศึกษาฯ

รายละเอียดโครงการพัฒนา  
 แผนพัฒนาท้องถิ่น (พ.ศ. ๒๕๖๖ - ๒๕๗๐)  
 องค์การบริหารส่วนตำบลคอนสวรรค์ อำเภอคอนสวรรค์ จังหวัดชัยภูมิ

ก. ยุทธศาสตร์จังหวัดที่ ๑ การสร้างความเข้มแข็งทางเศรษฐกิจฐานรากและแข่งขันได้อย่างยั่งยืน

ข. ยุทธศาสตร์การพัฒนาของ อปท. ในเขตจังหวัดที่ ๖ การพัฒนาโครงสร้างพื้นฐานเพื่อรับรองการเป็นศูนย์กลางทางการตลาดและเชื่อมโยงสู่ประเทศในประชาอาเซียน

ยุทธศาสตร์ที่ ๓ การพัฒนาด้านการศึกษา ศาสนา ประเพณี วัฒนธรรม

แผนงานการศึกษา : งานระดับก่อนวัยเรียนและประถมศึกษา

ที่	โครงการ	วัตถุประสงค์	เป้าหมาย (ผลผลิตของ โครงการ)	งบประมาณ					ตัวชี้วัด (KPI)	ผลที่คาดว่าจะ ได้รับ	หน่วยงาน รับผิดชอบหลัก
				๒๕๖๖ (บาท)	๒๕๖๗ (บาท)	๒๕๖๘ (บาท)	๒๕๖๙ (บาท)	๒๕๗๐ (บาท)			
๒๔	โครงการเฝ้าระวังเด็ก จมน้ำศูนย์พัฒนาเด็กเล็ก บ้านคอนสวรรค์	เพื่อความปลอดภัย ของเด็กนักเรียน	เด็กนักเรียน ศูนย์พัฒนาเด็ก เล็กบ้าน คอนสวรรค์	๑๐,๐๐๐	๑๐,๐๐๐	๑๐,๐๐๐	๑๐,๐๐๐	๑๐,๐๐๐	เด็กนักเรียนได้ นำความรู้มาใช้ ประโยชน์	เด็กนักเรียน ปลอดภัยจากการ จมน้ำ	กอง การศึกษาฯ
๒๕	โครงการเฝ้าระวังเด็ก จมน้ำศูนย์พัฒนาเด็กเล็ก บ้านโนนโพธิ์	เพื่อความปลอดภัย ของเด็กนักเรียน	เด็กนักเรียน ศูนย์พัฒนาเด็ก เล็กบ้านโนนโพธิ์	๑๐,๐๐๐	๑๐,๐๐๐	๑๐,๐๐๐	๑๐,๐๐๐	๑๐,๐๐๐	เด็กนักเรียนได้ นำความรู้มาใช้ ประโยชน์	เด็กนักเรียน ปลอดภัยจากการ จมน้ำ	กอง การศึกษาฯ

รายละเอียดโครงการพัฒนา  
 แผนพัฒนาท้องถิ่น (พ.ศ. ๒๕๖๖ - ๒๕๗๐)  
 องค์การบริหารส่วนตำบลคอนสวรรค์ อำเภอคอนสวรรค์ จังหวัดชัยภูมิ

- ก. ยุทธศาสตร์จังหวัดที่ ๔. พัฒนาสังคมและคุณภาพชีวิตตามหลักปรัชญาเศรษฐกิจพอเพียง  
 ข. ยุทธศาสตร์การพัฒนาของ อปท. ในเขตจังหวัดที่ ๒ การพัฒนาคุณภาพชีวิตและความเป็นอยู่ของประชาชนให้เข้มแข็งและยั่งยืน  
 ยุทธศาสตร์ที่ ๒ การพัฒนาด้านคุณภาพชีวิตและสังคมตามแนวคิดเศรษฐกิจพอเพียง  
 แผนงานสาธารณสุข : งานบริการสาธารณสุขและงานสาธารณสุขอื่น

ที่	โครงการ	วัตถุประสงค์	เป้าหมาย (ผลผลิตของ โครงการ)	งบประมาณ					ตัวชี้วัด (KPI)	ผลที่คาดว่าจะ ได้รับ	หน่วยงาน รับผิดชอบหลัก
				๒๕๖๖ (บาท)	๒๕๖๗ (บาท)	๒๕๖๘ (บาท)	๒๕๖๙ (บาท)	๒๕๗๐ (บาท)			
๑	โครงการรณรงค์ป้องกัน และป้องกันโรค ไข้เลือดออก	เพื่อป้องกันและ รณรงค์ป้องกัน ไข้เลือดออก	พื้นที่ตำบล คอนสวรรค์	๑๐๐,๐๐๐	๑๐๐,๐๐๐	๑๐๐,๐๐๐	๑๐๐,๐๐๐	๑๐๐,๐๐๐	ประชาชนร้อยละ ๘๐ มี สุขภาพดี	สามารถป้องกัน และรณรงค์ป้องกัน ไข้เลือดออก	สำนักปลัด
๒	โครงการสัตว์ปลอดโรค คนปลอดภัย จากโรคพิษ สุนัขบ้า ตามพระปณิธาน ศาสตราจารย์ ดร.สมเด็จ พระเจ้าลูกเธอ เจ้าฟ้า จุฬาภรณวลัยลักษณ์ อัครราชกุมารี	เพื่อปฏิบัติตามพระ ปณิธานศาสตราจารย์ ดร.สมเด็จพระเจ้าลูก เธอ เจ้าฟ้าจุฬาภรณ วลัยลักษณ์ อัครราช กุมารี	พื้นที่ตำบล คอนสวรรค์	๑๐๐,๐๐๐	๑๐๐,๐๐๐	๑๐๐,๐๐๐	๑๐๐,๐๐๐	๑๐๐,๐๐๐	โรคพิษสุนัขบ้า ลดลง	สามารถป้องกัน และลดโรคพิษสุนัข บ้าไปจากประเทศ ไทยได้	สำนักปลัด

รายละเอียดโครงการพัฒนา  
แผนพัฒนาท้องถิ่น (พ.ศ. ๒๕๖๖ - ๒๕๗๐)

องค์การบริหารส่วนตำบลคอนสวรรค์ อำเภอคอนสวรรค์ จังหวัดชัยภูมิ

ก. ยุทธศาสตร์จังหวัดที่ ๔. พัฒนาสังคมและคุณภาพชีวิตตามหลักปรัชญาเศรษฐกิจพอเพียง

ข. ยุทธศาสตร์การพัฒนาของ อปท. ในเขตจังหวัดที่ ๒ การพัฒนาคุณภาพชีวิตและความเป็นอยู่ของประชาชนให้เข้มแข็งและยั่งยืน

ยุทธศาสตร์ที่ ๒ การพัฒนาด้านคุณภาพชีวิตและสังคมตามแนวคิดเศรษฐกิจพอเพียง

แผนงานสาธารณสุข : งานบริการสาธารณสุขและงานสาธารณสุขอื่น

ที่	โครงการ	วัตถุประสงค์	เป้าหมาย (ผลผลิตของ โครงการ)	งบประมาณ					ตัวชี้วัด (KPI)	ผลที่คาดว่าจะ ได้รับ	หน่วยงาน รับผิดชอบหลัก
				๒๕๖๖ (บาท)	๒๕๖๗ (บาท)	๒๕๖๘ (บาท)	๒๕๖๙ (บาท)	๒๕๗๐ (บาท)			
๓	อุดหนุนโครงการตามพระราชดำริด้านสาธารณสุข	เพื่อให้ประชาชนมีสุขภาพและคุณภาพชีวิตที่ดี	เฉพาะ ๑๐ หมู่บ้านนอกเขตเทศบาล	๒๐๐,๐๐๐	๒๐๐,๐๐๐	๒๐๐,๐๐๐	๒๐๐,๐๐๐	๒๐๐,๐๐๐	ประชาชนร้อยละ ๘๐ มีสุขภาพดี	ประชาชนในหมู่บ้านมีความรู้ด้านสาธารณสุข และสามารถนำไปปฏิบัติให้ถูกต้อง	สำนักปลัด
๔	โครงการลด ละ เลิก บุหรี่ หมู่ที่ ๑ - ๑๕	จัดอบรมให้ความรู้แก่ผู้ที่ติดบุหรี่	กิจกรรมรณรงค์ลด เลิก บุหรี่ หมู่ที่ ๑ - ๑๕	๑๐,๐๐๐	๑๐,๐๐๐	๑๐,๐๐๐	๑๐,๐๐๐	๑๐,๐๐๐	ประชาชนร้อยละ ๘๐ มีสุขภาพดี	ผู้เข้าร่วมกิจกรรมลด เลิก บุหรี่ ได้	สำนักปลัด
๕	โครงการจัดซื้อรถพยาบาลฉุกเฉิน (รถกระบะ) ปริมาตรกระบะสูงไม่ต่ำกว่า ๒,๔๐๐ ซีซี หรือกำลังเครื่องยนต์สูงสุดไม่ต่ำกว่า ๑๑๐ กิโลวัตต์	เพื่อเป็นยานพาหนะสำหรับเคลื่อนย้ายผู้ป่วยหรือผู้บาดเจ็บไปยัง ไปจากหรือระหว่างสถานที่รักษาโรคหรือการบาดเจ็บ และในบางกรณีอาจใช้เพื่อทำการดูแลรักษาอาการป่วยนอกโรงพยาบาล	รถพยาบาลฉุกเฉิน (รถกระบะ) ปริมาตรกระบะสูงไม่ต่ำกว่า ๒,๔๐๐ ซีซี หรือกำลังเครื่องยนต์สูงสุดไม่ต่ำกว่า ๑๑๐ กิโลวัตต์	๑,๕๐๐,๐๐๐	๑,๕๐๐,๐๐๐	๑,๕๐๐,๐๐๐	๑,๕๐๐,๐๐๐	๑,๕๐๐,๐๐๐	ประชาชนได้รับการช่วยเหลือ และปลอดภัยในชีวิต ร้อยละ ๘๐	สามารถช่วยเหลือประชาชนได้ทันท่วงที และปลอดภัย	สำนักปลัด

รายละเอียดโครงการพัฒนา  
แผนพัฒนาท้องถิ่น (พ.ศ. ๒๕๖๖ - ๒๕๗๐)  
องค์การบริหารส่วนตำบลคอนสวรรค์ อำเภอคอนสวรรค์ จังหวัดชัยภูมิ

ก. ยุทธศาสตร์จังหวัดที่ ๔. พัฒนาสังคมและคุณภาพชีวิตตามหลักปรัชญาเศรษฐกิจพอเพียง

ข. ยุทธศาสตร์การพัฒนาของ อปท. ในเขตจังหวัดที่ ๒ การพัฒนาคุณภาพชีวิตและความเป็นอยู่ของประชาชนให้เข้มแข็งและยั่งยืน

ยุทธศาสตร์ที่ ๒ การพัฒนาด้านคุณภาพชีวิตและสังคมตามแนวคิดเศรษฐกิจพอเพียง

แผนงานสาธารณสุข : งานบริการสาธารณสุขและงานสาธารณสุขอื่น

ที่	โครงการ	วัตถุประสงค์	เป้าหมาย (ผลผลิตของ โครงการ)	งบประมาณ					ตัวชี้วัด (KPI)	ผลที่คาดว่าจะ ได้รับ	หน่วยงาน รับผิดชอบหลัก
				๒๕๖๖ (บาท)	๒๕๖๗ (บาท)	๒๕๖๘ (บาท)	๒๕๖๙ (บาท)	๒๕๗๐ (บาท)			
๖	โครงการจ้างเหมาปศุสัตว์ ตำบลคอนสวรรค์	เพื่อบริการด้าน ปศุสัตว์ให้กับ ประชาชนตำบล คอนสวรรค์	ปศุสัตว์ตำบล คอนสวรรค์	๓๐๐,๐๐๐	๓๐๐,๐๐๐	๓๐๐,๐๐๐	๓๐๐,๐๐๐	๓๐๐,๐๐๐	ประชาชนร้อยละ ๘๐ มี สุขภาพดี	ประชาชนใน หมู่บ้านมีความรู้ ด้านสาธารณสุข และสามารถนำไป ปฏิบัติให้ถูกต้อง	สำนักปลัด
๗	โครงการชุมชนสะอาด ปราศจากโรคร้าย	เพื่อจ่ายเป็น ค่าใช้จ่ายตาม โครงการชุมชน สะอาดปราศจาก โรคร้าย	โครงการชุมชน สะอาดปราศจาก โรคร้าย	๒๐,๐๐๐	๒๐,๐๐๐	๒๐,๐๐๐	๒๐,๐๐๐	๒๐,๐๐๐	ประชาชนร้อยละ ๘๐ มี สุขภาพดี	ประชาชนใน หมู่บ้านมีความรู้ ปราศจากโรคร้าย	สำนักปลัด
๘	โครงการจัดสวัสดิภาพ สัตว์ชุมชน	เพื่อเป็นค่าใช้จ่าย ในการจัดสวัสดิ ภาพสัตว์ตาม กฎหมายว่าด้วย การป้องกันและ ทารุณสัตว์ ฯ	โครงการจัดสวัสดิ ภาพสัตว์ชุมชน	๓๐,๐๐๐	๓๐,๐๐๐	๓๐,๐๐๐	๓๐,๐๐๐	๓๐,๐๐๐	ประชาชนร้อยละ ๘๐ มีสุขภาพดี	สัตว์ชุมชนจัด สวัสดิการชุมชนได้ ดี	สำนักปลัด

รายละเอียดโครงการพัฒนา  
 แผนพัฒนาท้องถิ่น (พ.ศ. ๒๕๖๖ - ๒๕๗๐)  
 องค์การบริหารส่วนตำบลคอนสวรรค์ อำเภอคอนสวรรค์ จังหวัดชัยภูมิ

- ก. ยุทธศาสตร์จังหวัดที่ ๔. พัฒนาสังคมและคุณภาพชีวิตตามหลักปรัชญาเศรษฐกิจพอเพียง  
 ข. ยุทธศาสตร์การพัฒนาของ อปท. ในเขตจังหวัดที่ ๒ การพัฒนาคุณภาพชีวิตและความเป็นอยู่ของประชาชนให้เข้มแข็งและยั่งยืน  
 ยุทธศาสตร์ที่ ๒ การพัฒนาด้านคุณภาพชีวิตและสังคมตามแนวคิดเศรษฐกิจพอเพียง  
 แผนงานสาธารณสุข : งานบริการสาธารณสุขและงานสาธารณสุขอื่น

ที่	โครงการ	วัตถุประสงค์	เป้าหมาย (ผลผลิตของ โครงการ)	งบประมาณ					ตัวชี้วัด (KPI)	ผลที่คาดว่าจะ ได้รับ	หน่วยงาน รับผิดชอบหลัก
				๒๕๖๖ (บาท)	๒๕๖๗ (บาท)	๒๕๖๘ (บาท)	๒๕๖๙ (บาท)	๒๕๗๐ (บาท)			
๙	โครงการจัดซื้อเครื่องฟ่น ละอองฝอย	เพื่อใช้ละอองฝอย พ่นยุง	เครื่องฟ่นละออง ฝอย จำนวน ๔ เครื่อง	๔๐๐,๐๐๐	๔๐๐,๐๐๐	๔๐๐,๐๐๐	๔๐๐,๐๐๐	๔๐๐,๐๐๐	ใช้เลือดออก หมดจากชุมชน ร้อยละ ๑๐๐	สามารถกำจัด ยุงลายเพื่อไม่ให้ ก่อให้เกิดโรค ใช้เลือดออก	สำนักปลัด
๑๐	โครงการป้องกันและ แก้ไขปัญหาสถานการณ์ ฝุ่นละอองขนาดเล็ก PM ๒.๕ ในพื้นที่ตำบล คอนสวรรค์	เพื่อป้องกันและ ปัญหาสถานการณ์ ฝุ่นละอองขนาด เล็ก PM ๒.๕ ใน พื้นที่ตำบลคอน สวรรค์	โครงการป้องกัน และแก้ไขปัญหา สถานการณ์ฝุ่น ละอองขนาดเล็ก PM ๒.๕	๑๐,๐๐๐	๑๐,๐๐๐	๑๐,๐๐๐	๑๐,๐๐๐	๑๐,๐๐๐	ปัญหาฝุ่น ละอองขนาด เล็ก PM ๒.๕ ลดลง ร้อยละ ๘๐	สามารถลดปัญหา ปัญหาฝุ่นละออง ขนาดเล็ก PM ๒.๕ ในชุมชนได้	สำนักปลัด



รายละเอียดโครงการพัฒนา  
แผนพัฒนาท้องถิ่น (พ.ศ. ๒๕๖๖ - ๒๕๗๐)  
องค์การบริหารส่วนตำบลคอนสวรรค์ อำเภอคอนสวรรค์ จังหวัดชัยภูมิ

ก. ยุทธศาสตร์จังหวัดที่ ๔. พัฒนาสังคมและคุณภาพชีวิตตามหลักปรัชญาเศรษฐกิจพอเพียง

ข. ยุทธศาสตร์การพัฒนาของ อปท. ในเขตจังหวัดที่ ๒ การพัฒนาคุณภาพชีวิตและความเป็นอยู่ของประชาชนให้เข้มแข็งและยั่งยืน

ยุทธศาสตร์ที่ ๒ การพัฒนาด้านคุณภาพชีวิตและสังคมตามแนวคิดเศรษฐกิจพอเพียง

แผนงานสาธารณสุข : งานบริการสาธารณสุขและงานสาธารณสุขอื่น

ที่	โครงการ	วัตถุประสงค์	เป้าหมาย (ผลผลิตของ โครงการ)	งบประมาณ					ตัวชี้วัด (KPI)	ผลที่คาดว่าจะได้รับ	หน่วยงาน รับผิดชอบหลัก
				๒๕๖๖ (บาท)	๒๕๖๗ (บาท)	๒๕๖๘ (บาท)	๒๕๖๙ (บาท)	๒๕๗๐ (บาท)			
๑๑	โครงการจัดทำสื่อประชาสัมพันธ์,สื่อสิ่งพิมพ์,แผ่นพับสาธารณสุข	เพื่อเป็นการประชาสัมพันธ์โครงการเกี่ยวกับสาธารณสุข ฯลฯ	สื่อประชาสัมพันธ์,สื่อสิ่งพิมพ์,แผ่นพับ	๒๐,๐๐๐	๒๐,๐๐๐	๒๐,๐๐๐	๒๐,๐๐๐	๒๐,๐๐๐	ประชาชนร้อยละ ๘๐ รู้ทันเหตุการณ์และทันทั่วทั้งที่	ประชาชนในตำบลรู้ทันเหตุการณ์	สำนักปลัด
๑๒	โครงการรณรงค์ “ขับขี่ปลอดภัย ใส่หมวกกันน็อก ลือคูอุบัติเหตุ”	เพื่อเป็นค่าใช้จ่ายโครงการรณรงค์ “ขับขี่ปลอดภัย ใส่หมวกกันน็อก ลือคูอุบัติเหตุ”	โครงการรณรงค์ขับขี่ปลอดภัย ใส่หมวกกันน็อก ลือคูอุบัติเหตุ”	๒๐,๐๐๐	๒๐,๐๐๐	๒๐,๐๐๐	๒๐,๐๐๐	๒๐,๐๐๐	อุบัติเหตุทางถนนลดลงร้อยละ ๘๐	สามารถลดอุบัติเหตุทางถนนได้	สำนักปลัด
๑๓	โครงการรณรงค์ป้องกันและระงับโรคติดเชื้อไวรัสโคโรนา ๒๐๑๙ (COVID - ๑๙)	เพื่อเป็นค่าใช้จ่ายโครงการรณรงค์ป้องกันและระงับโรคติดเชื้อไวรัสโคโรนา ๒๐๑๙ (COVID - ๑๙)	โครงการรณรงค์ป้องกันและระงับโรคติดเชื้อไวรัสโคโรนา ๒๐๑๙ (COVID - ๑๙)	๒๐๐,๐๐๐	๒๐๐,๐๐๐	๒๐๐,๐๐๐	๒๐๐,๐๐๐	๒๐๐,๐๐๐	โรคติดเชื้อไวรัสโคโรนา ๒๐๑๙ (COVID - ๑๙) ลดลงร้อยละ ๘๐	สามารถจัดการโรคติดเชื้อไวรัสโคโรนา ๒๐๑๙ (COVID - ๑๙) ได้อย่างมีประสิทธิภาพ	สำนักปลัด

รายละเอียดโครงการพัฒนา  
แผนพัฒนาท้องถิ่น (พ.ศ. ๒๕๖๖ - ๒๕๗๐)  
องค์การบริหารส่วนตำบลคอนสวรรค์ อำเภอคอนสวรรค์ จังหวัดชัยภูมิ

ก. ยุทธศาสตร์จังหวัดที่ ๑ การสร้างความเข้มแข็งทางเศรษฐกิจฐานรากและแข่งขันได้อย่างยั่งยืน

ข. ยุทธศาสตร์การพัฒนาของ อปท. ในเขตจังหวัดที่ ๖ การพัฒนาโครงสร้างพื้นฐานเพื่อรับรองการเป็นศูนย์กลางทางการตลาดและเชื่อมโยงสู่ประเทศในประชาอาเซียน

ยุทธศาสตร์ที่ ๒ การพัฒนาคุณภาพชีวิตและสังคม

แผนงานสังคมสงเคราะห์ : งานสวัสดิการสังคมและสังคมสงเคราะห์

งานสังคมสงเคราะห์

ที่	โครงการ	วัตถุประสงค์	เป้าหมาย (ผลผลิตของโครงการ)	งบประมาณ					ตัวชี้วัด (KPI)	ผลที่คาดว่าจะได้รับ	หน่วยงาน รับผิดชอบหลัก
				๒๕๖๖ (บาท)	๒๕๖๗ (บาท)	๒๕๖๘ (บาท)	๒๕๖๙ (บาท)	๒๕๗๐ (บาท)			
๑	โครงการจัดหาวัสดุก่อสร้างสำหรับสร้างและซ่อมแซมที่อยู่อาศัย ผู้สูงอายุ คนพิการ ผู้ยากไร้	เพื่อช่วยเหลือประชาชนที่ยากจนให้ได้อยู่อาศัยที่มั่นคงปลอดภัยยิ่งขึ้น	ครอบครัวที่ยากจนในเขตพื้นที่ อบต.คอนสวรรค์	๑๐๐,๐๐๐	๑๐๐,๐๐๐	๑๐๐,๐๐๐	๑๐๐,๐๐๐	๑๐๐,๐๐๐	ประชาชนผู้รับประโยชน์ร้อยละ ๑๐๐	ประชาชนที่ยากจนที่มีที่อยู่อาศัยที่มั่นคงปลอดภัย	สำนักปลัด
๒	โครงการป้องกันและแก้ไขปัญหามลพิษทางอากาศต่อเด็ก สตรีและบุคคลในครอบครัว	๑. ลดความรุนแรง ๒. สร้างความสามัคคี	ครอบครัวในเขตตำบลคอนสวรรค์	๒๐,๐๐๐	๒๐,๐๐๐	๒๐,๐๐๐	๒๐,๐๐๐	๒๐,๐๐๐	ร้อยละของครัวเรือนที่มีความรุนแรงลดลง	ครอบครัวมีความสามัคคีเพิ่มขึ้นและมีความสุข	สำนักปลัด
๓	สนับสนุนโครงการโรงเรียนผู้สูงอายุ	สร้างความสามัคคีให้มีความสำคัญกับผู้สูงอายุ	ผู้สูงอายุตำบลคอนสวรรค์	๓๐,๐๐๐	๓๐,๐๐๐	๓๐,๐๐๐	๓๐,๐๐๐	๓๐,๐๐๐	จำนวนผู้สูงอายุที่เข้าร่วมโครงการ	ผู้สูงอายุมีความสามัคคีรักชุมชน	สำนักปลัด

รายละเอียดโครงการพัฒนา  
แผนพัฒนาท้องถิ่น (พ.ศ. ๒๕๖๖ - ๒๕๗๐)  
องค์การบริหารส่วนตำบลคอนสวรรค์ อำเภอคอนสวรรค์ จังหวัดชัยภูมิ

- ก. ยุทธศาสตร์จังหวัดที่ ๑ การสร้างความเข้มแข็งทางเศรษฐกิจฐานรากและแข่งขันได้อย่างยั่งยืน  
ข. ยุทธศาสตร์การพัฒนาของ อปท. ในเขตจังหวัดที่ ๖ การพัฒนาโครงสร้างพื้นฐานเพื่อรับรองการเป็นศูนย์กลางทางการตลาดและเชื่อมโยงสู่ประเทศในประชาอาเซียน  
ยุทธศาสตร์ที่ ๒ การพัฒนาด้านคุณภาพชีวิตและสังคม  
แผนงานสังคมสงเคราะห์ : งานสวัสดิการสังคมและสังคมสงเคราะห์

งานสังคมสงเคราะห์

ที่	โครงการ	วัตถุประสงค์	เป้าหมาย (ผลผลิตของ โครงการ)	งบประมาณ					ตัวชี้วัด (KPI)	ผลที่คาดว่าจะได้รับ	หน่วยงาน รับผิดชอบหลัก
				๒๕๖๖ (บาท)	๒๕๖๗ (บาท)	๒๕๖๘ (บาท)	๒๕๖๙ (บาท)	๒๕๗๐ (บาท)			
๔	โครงการด้านการพัฒนาสตรีและครอบครัว	เพื่อพัฒนาส่งเสริมเพิ่มศักยภาพของแก่สตรี	กลุ่มสตรีในพื้นที่, ประชาชนทั่วไป	๓๐,๐๐๐	๓๐,๐๐๐	๓๐,๐๐๐	๓๐,๐๐๐	๓๐,๐๐๐	ร้อยละของประชาชนกลุ่มเป้าหมายร้อยละ ๘๐	ประชาชนเห็นความสำคัญของการพัฒนาสตรีและครอบครัว	สำนักปลัด
๕	โครงการพัฒนาศักยภาพผู้สูงอายุ	เพื่อพัฒนาส่งเสริมเพิ่มศักยภาพของผู้สูงอายุตำบลคอนสวรรค์	กลุ่มผู้สูงอายุในพื้นที่, ประชาชนทั่วไป	๓๐,๐๐๐	๓๐,๐๐๐	๓๐,๐๐๐	๓๐,๐๐๐	๓๐,๐๐๐	ร้อยละของประชาชนกลุ่มเป้าหมายร้อยละ ๘๐	ประชาชนเห็นความสำคัญของการพัฒนาศักยภาพผู้สูงอายุ	สำนักปลัด
๖	โครงการส่งเสริมคุณภาพชีวิตผู้สูงอายุ ผู้พิการ ผู้ยากไร้ ผู้ด้อยโอกาส เด็ก และสตรี ตำบลคอนสวรรค์	เพื่อส่งเสริมคุณภาพชีวิตผู้สูงอายุ ผู้พิการ ผู้ยากไร้ ผู้ด้อยโอกาส เด็ก และสตรี ตำบลคอนสวรรค์	ผู้สูงอายุ ผู้พิการ ผู้ยากไร้ ผู้ด้อยโอกาส เด็ก และสตรี ตำบลคอนสวรรค์	๓๐,๐๐๐	๓๐,๐๐๐	๓๐,๐๐๐	๓๐,๐๐๐	๓๐,๐๐๐	ร้อยละของประชาชนกลุ่มเป้าหมายร้อยละ ๘๐	สามารถส่งเสริมคุณภาพชีวิตผู้สูงอายุ ผู้พิการ ผู้ยากไร้ ผู้ด้อยโอกาส เด็ก และสตรี ตำบลคอนสวรรค์	สำนักปลัด

รายละเอียดโครงการพัฒนา  
แผนพัฒนาท้องถิ่น (พ.ศ. ๒๕๖๖ - ๒๕๗๐)  
องค์การบริหารส่วนตำบลคอนสวรรค์ อำเภอคอนสวรรค์ จังหวัดชัยภูมิ

ก. ยุทธศาสตร์จังหวัดที่ ๑ การสร้างความเข้มแข็งทางเศรษฐกิจฐานรากและแข่งขันได้อย่างยั่งยืน

ข. ยุทธศาสตร์การพัฒนาของ อปท. ในเขตจังหวัดที่ ๖ การพัฒนาโครงสร้างพื้นฐานเพื่อรับรองการเป็นศูนย์กลางทางการตลาดและเชื่อมโยงสู่ประเทศในประชาอาเซียน

ยุทธศาสตร์ที่ ๒ การพัฒนาด้านคุณภาพชีวิตและสังคม

แผนงานสังคมสงเคราะห์ : งานสวัสดิการสังคมและสังคมสงเคราะห์

งานสังคมสงเคราะห์

ที่	โครงการ	วัตถุประสงค์	เป้าหมาย (ผลผลิตของ โครงการ)	งบประมาณ					ตัวชี้วัด (KPI)	ผลที่คาดว่าจะได้รับ	หน่วยงาน รับผิดชอบหลัก
				๒๕๖๖ (บาท)	๒๕๖๗ (บาท)	๒๕๖๘ (บาท)	๒๕๖๙ (บาท)	๒๕๗๐ (บาท)			
๗	โครงการสงเคราะห์ผู้ป่วยที่ยากไร้ ด้อยโอกาส	เพื่อช่วยเหลือเบื้องต้นในการดูแลรักษาผู้ป่วยที่ยากไร้ ด้อยโอกาส	ผู้ป่วยที่ยากไร้ ด้อยโอกาสตำบลคอนสวรรค์	๓๐,๐๐๐	๓๐,๐๐๐	๓๐,๐๐๐	๓๐,๐๐๐	๓๐,๐๐๐	ร้อยละของประชาชนกลุ่มเป้าหมายร้อยละ ๘๐	สามารถช่วยเหลือผู้ป่วยผู้ป่วยที่ยากไร้ ด้อยโอกาส	สำนักปลัด
๘	โครงการเสริมสร้างคลังปัญญาพัฒนาผลิตภัณฑ์จากกลุ่มอาชีพผู้สูงอายุ ผู้พิการ ผู้ยากไร้ ผู้ด้อยโอกาส	เพื่อช่วยส่งเสริมผลิตภัณฑ์จากกลุ่มอาชีพผู้สูงอายุ ผู้พิการ ผู้ยากไร้ ผู้ด้อยโอกาส	กลุ่มอาชีพผู้สูงอายุ ผู้พิการ ผู้ยากไร้ ผู้ด้อยโอกาสตำบลคอนสวรรค์	๓๐,๐๐๐	๓๐,๐๐๐	๓๐,๐๐๐	๓๐,๐๐๐	๓๐,๐๐๐	ร้อยละของประชาชนกลุ่มเป้าหมายร้อยละ ๘๐	เป็นการสร้างผลิตภัณฑ์จากกลุ่มอาชีพผู้สูงอายุ ผู้พิการ ผู้ยากไร้ ผู้ด้อยโอกาส	สำนักปลัด
๙	โครงการเยี่ยมบ้านผู้สูงอายุผู้พิการ ผู้ด้อยโอกาส	เพื่อเยี่ยมบ้านผู้สูงอายุผู้พิการ ผู้ด้อยโอกาสตำบลคอนสวรรค์	ผู้สูงอายุผู้พิการ ผู้ด้อยโอกาสตำบลคอนสวรรค์	๑๐,๐๐๐	๑๐,๐๐๐	๑๐,๐๐๐	๑๐,๐๐๐	๑๐,๐๐๐	ร้อยละของประชาชนกลุ่มเป้าหมายร้อยละ ๘๐	เพื่อเป็นการสร้างขวัญและกำลังใจ	สำนักปลัด

รายละเอียดโครงการพัฒนา  
 แผนพัฒนาท้องถิ่น (พ.ศ. ๒๕๖๖ - ๒๕๗๐)  
 องค์การบริหารส่วนตำบลคอนสวรรค์ อำเภอคอนสวรรค์ จังหวัดชัยภูมิ

ก. ยุทธศาสตร์จังหวัดที่ ๑ การสร้างความเข้มแข็งทางเศรษฐกิจฐานรากและแข่งขันได้อย่างยั่งยืน

ข. ยุทธศาสตร์การพัฒนาของ อปท. ในเขตจังหวัดที่ ๖ การพัฒนาโครงสร้างพื้นฐานเพื่อรับรองการเป็นศูนย์กลางทางการตลาดและเชื่อมโยงสู่ประเทศในประชาอาเซียน

ยุทธศาสตร์ที่ ๒ การพัฒนาคุณภาพชีวิตและสังคม

แผนงานสังคมสงเคราะห์ : งานสวัสดิการสังคมและสังคมสงเคราะห์

งานสังคมสงเคราะห์

ที่	โครงการ	วัตถุประสงค์	เป้าหมาย (ผลผลิตของ โครงการ)	งบประมาณ					ตัวชี้วัด (KPI)	ผลที่คาดว่าจะ ได้รับ	หน่วยงาน รับผิดชอบหลัก
				๒๕๖๖ (บาท)	๒๕๖๗ (บาท)	๒๕๖๘ (บาท)	๒๕๖๙ (บาท)	๒๕๗๐ (บาท)			
๑๐	โครงการตรวจ สุขภาพผู้สูงอายุ ผู้พิการ ผู้ยากไร้ ผู้ด้อยโอกาส	เพื่อเป็นการส่งเสริม การดูแลรักษา สุขภาพ	ผู้สูงอายุ ผู้พิการ ผู้ยากไร้ ผู้ด้อยโอกาส	๓๐,๐๐๐	๓๐,๐๐๐	๓๐,๐๐๐	๓๐,๐๐๐	๓๐,๐๐๐	ร้อยละของ ประชาชน กลุ่มเป้าหมาย ร้อยละ ๘๐	เป็นการส่งเสริม สุขภาพเบื้องต้น ให้กับผู้สูงอายุ ผู้พิการ ผู้ยากไร้ ผู้ด้อยโอกาส	สำนักปลัด
๑๑	โครงการสานสัมพันธ์ สายใยรักครอบครัว ผู้สูงอายุ ผู้พิการ ผู้ ยากไร้ ผู้ด้อยโอกาส	เพื่อสัมพันธ์ สายใย รักครอบครัว ผู้สูงอายุ ผู้พิการ ผู้ ยากไร้ ผู้ด้อยโอกาส	โครงการสาน สัมพันธ์ สายใยรัก ครอบครัวผู้สูงอายุ ผู้พิการ ผู้ยากไร้ ผู้ด้อยโอกาส	๓๐,๐๐๐	๓๐,๐๐๐	๓๐,๐๐๐	๓๐,๐๐๐	๓๐,๐๐๐	ร้อยละของ ประชาชน กลุ่มเป้าหมาย ร้อยละ ๘๐	เป็นการส่งเสริม สานสัมพันธ์ สายใยรัก ครอบครัว ผู้สูงอายุ ผู้พิการ ผู้ยากไร้ ผู้ด้อยโอกาส	สำนักปลัด

รายละเอียดโครงการพัฒนา  
 แผนพัฒนาท้องถิ่น (พ.ศ. ๒๕๖๖ - ๒๕๗๐)  
 องค์การบริหารส่วนตำบลคอนสวรรค์ อำเภอคอนสวรรค์ จังหวัดชัยภูมิ

- ก. ยุทธศาสตร์จังหวัดที่ ๔. พัฒนาสังคมและคุณภาพชีวิตตามหลักปรัชญาเศรษฐกิจพอเพียง  
 ข. ยุทธศาสตร์การพัฒนาของ อปท. ในเขตจังหวัดที่ ๒. การพัฒนาคุณภาพชีวิตและความเป็นอยู่ของประชาชนให้เข้มแข็งและยั่งยืน  
 ยุทธศาสตร์ที่ ๖ การพัฒนาด้านการเมืองและการบริหารจัดการ  
 แผนงานเคหะและชุมชน : งานกำจัดขยะมูลฝอยและสิ่งปฏิกูล (ส่งเสริมขีดความสามารถในการให้บริการประชาชนและการปฏิบัติงาน)

ที่	โครงการ	วัตถุประสงค์	เป้าหมาย (ผลผลิตของ โครงการ)	งบประมาณ					ตัวชี้วัด (KPI)	ผลที่คาดว่าจะ ได้รับ	หน่วยงาน รับผิดชอบหลัก
				๒๕๖๖ (บาท)	๒๕๖๗ (บาท)	๒๕๖๘ (บาท)	๒๕๖๙ (บาท)	๒๕๗๐ (บาท)			
๑	โครงการจัดตั้ง ธนาคารขยะ	เพื่อจัดตั้งให้มีธนาคาร ขยะ เพื่อการจัดการ ขยะที่มีประสิทธิภาพ	ธนาคารขยะของ หมู่บ้านในพื้นที่ ตำบล	๕๐,๐๐๐	๕๐,๐๐๐	๕๐,๐๐๐	๕๐,๐๐๐	๕๐,๐๐๐	การบริหาร จัดการขยะใน ชุมชนดีขึ้น ร้อยละ ๘๐	หมู่บ้านมีการ บริหารจัดการขยะ ที่ดี ส่งผลดีต่อ สิ่งแวดล้อม และ ประชาชน	สำนักปลัด
๒	โครงการคัดแยกขยะ ต้นทาง	เพื่อเป็นค่าใช้จ่ายเป็น ค่าดำเนินการโครงการ คัดแยกขยะฯ	โครงการคัดแยก ขยะต้นทาง	๑๐,๐๐๐	๑๐,๐๐๐	๑๐,๐๐๐	๑๐,๐๐๐	๑๐,๐๐๐	ประชาชนร้อยละ ๘๐ รู้จักวิธี คัดแยกขยะ	ประชาชนใน หมู่บ้านมีความรู้ ด้านสาธารณสุข และสามารถนำไป ปฏิบัติให้ถูกต้อง	สำนักปลัด

รายละเอียดโครงการพัฒนา  
 แผนพัฒนาท้องถิ่น (พ.ศ. ๒๕๖๖ - ๒๕๗๐)  
 องค์การบริหารส่วนตำบลคอนสวรรค์ อำเภอคอนสวรรค์ จังหวัดชัยภูมิ

- ก. ยุทธศาสตร์จังหวัดที่ ๔. พัฒนาสังคมและคุณภาพชีวิตตามหลักปรัชญาเศรษฐกิจพอเพียง  
 ข. ยุทธศาสตร์การพัฒนาของ อปท. ในเขตจังหวัดที่ ๓. การพัฒนาส่งเสริมคุณภาพการพัฒนาชีวิตตามหลักเศรษฐกิจพอเพียง  
 ยุทธศาสตร์ที่ ๒ การพัฒนาด้านคุณภาพชีวิตและสังคม  
 แผนงานสร้างความเข้มแข็งของชุมชน:งานส่งเสริมและสนับสนุนความเข้มแข็ง

ที่	โครงการ	วัตถุประสงค์	เป้าหมาย (ผลผลิตของ โครงการ)	งบประมาณ					ตัวชี้วัด (KPI)	ผลลัพธ์ที่คาดว่าจะได้รับ	หน่วยงาน รับผิดชอบ หลัก
				๒๕๖๖ (บาท)	๒๕๖๗ (บาท)	๒๕๖๘ (บาท)	๒๕๖๙ (บาท)	๒๕๗๐ (บาท)			
๑	โครงการส่งเสริมการเรียนรู้หมู่บ้านเศรษฐกิจพอเพียง	เพื่อเป็นค่าใช้จ่าย โครงการส่งเสริม การเรียนรู้หมู่บ้าน เศรษฐกิจพอเพียงฯ	โครงการส่งเสริม การเรียนรู้หมู่บ้าน เศรษฐกิจพอเพียง	๑๐๐,๐๐๐	๑๐๐,๐๐๐	๑๐๐,๐๐๐	๑๐๐,๐๐๐	๑๐๐,๐๐๐	ประชาชนร้อยละ ๘๐ เข้าร่วม โครงการฯ	ประชาชนใน หมู่บ้านมีความรู้ ด้านเศรษฐกิจ พอเพียง	สำนักปลัด
๒	โครงการฝึกอบรมและพัฒนาศักยภาพกลุ่มสตรีตำบลคอนสวรรค์	เพื่อส่งเสริมด้านการ พัฒนาศักยภาพสตรี ตำบลคอนสวรรค์	โครงการฝึกอบรม และพัฒนา ศักยภาพกลุ่มสตรี ตำบลคอนสวรรค์	๑๐,๐๐๐	๑๐,๐๐๐	๑๐,๐๐๐	๑๐,๐๐๐	๑๐,๐๐๐	ประชาชนร้อยละ ๘๐ เข้าร่วม โครงการฯ	ส่งเสริมด้านการ พัฒนาบทบาท สตรี	สำนักปลัด
๓	โครงการขับเคลื่อนการพัฒนาตามหลักเศรษฐกิจพอเพียง	เพื่อขับเคลื่อนการ พัฒนาตามหลัก เศรษฐกิจพอเพียง	โครงการขับเคลื่อน การพัฒนาตามหลัก เศรษฐกิจพอเพียง	๒๐,๐๐๐	๒๐,๐๐๐	๒๐,๐๐๐	๒๐,๐๐๐	๒๐,๐๐๐	ประชาชนร้อยละ ๘๐ เข้าร่วม โครงการฯ	ส่งเสริมด้านการ พัฒนาตามหลัก เศรษฐกิจ พอเพียง	สำนักปลัด
๔	โครงการป้องกันและแก้ไขปัญหาความรุนแรงต่อเด็ก สตรีและบุคคลในครอบครัว	เพื่อแก้ไขปัญหา ความรุนแรงต่อเด็ก สตรีและบุคคลใน ครอบครัว	โครงการป้องกัน และแก้ไขปัญหา ความรุนแรงต่อเด็ก สตรีและบุคคลใน ครอบครัว	๒๐,๐๐๐	๒๐,๐๐๐	๒๐,๐๐๐	๒๐,๐๐๐	๒๐,๐๐๐	ประชาชนร้อยละ ๘๐ เข้าร่วม โครงการฯ	แก้ไขปัญหา ความรุนแรงต่อ เด็ก สตรีและ บุคคลใน ครอบครัวได้	สำนักปลัด

รายละเอียดโครงการพัฒนา  
แผนพัฒนาท้องถิ่น (พ.ศ. ๒๕๖๖ - ๒๕๗๐)  
องค์การบริหารส่วนตำบลคอนสวรรค์ อำเภอคอนสวรรค์ จังหวัดชัยภูมิ

- ก. ยุทธศาสตร์จังหวัดที่ ๔. พัฒนาสังคมและคุณภาพชีวิตตามหลักปรัชญาเศรษฐกิจพอเพียง  
 ข. ยุทธศาสตร์การพัฒนาของ อปท. ในเขตจังหวัดที่ ๓. การพัฒนาส่งเสริมคุณภาพการพัฒนาชีวิตตามหลักเศรษฐกิจพอเพียง  
 ยุทธศาสตร์ที่ ๒ การพัฒนาด้านคุณภาพชีวิตและสังคม  
 แผนงานสร้างความเข้มแข็งของชุมชน:งานส่งเสริมและสนับสนุนความเข้มแข็ง

ที่	โครงการ	วัตถุประสงค์	เป้าหมาย (ผลผลิตของ โครงการ)	งบประมาณ					ตัวชี้วัด (KPI)	ผลลัพธ์ที่คาดว่าจะได้รับ	หน่วยงาน รับผิดชอบ หลัก
				๒๕๖๖ (บาท)	๒๕๖๗ (บาท)	๒๕๖๘ (บาท)	๒๕๖๙ (บาท)	๒๕๗๐ (บาท)			
๕	โครงการปราบปรามยาเสพติด	เพื่อเป็นการปราบปรามยาเสพติด	โครงการปราบปรามยาเสพติด	๕๐,๐๐๐	๕๐,๐๐๐	๕๐,๐๐๐	๕๐,๐๐๐	๕๐,๐๐๐	ประชาชนในตำบลปลอดยาเสพติด ร้อยละ ๑๐๐	ชุมชนสามารถลดปัญหาเสพติดได้	สำนักปลัด
๖	อุดหนุนโครงการจัดงานวันสตรีสากลและวันสตรีไทย	เพื่อเป็นการอุดหนุนสตรีไทย	อุดหนุนโครงการจัดงานวันสตรีสากลและวันสตรีไทย	๑๕,๐๐๐	๑๕,๐๐๐	๑๕,๐๐๐	๑๕,๐๐๐	๑๕,๐๐๐	ประชาชนร้อยละ ๘๐ เข้าร่วมโครงการฯ	ส่งเสริมศักยภาพบทบาทสตรีไทย	สำนักปลัด
๗	โครงการศูนย์พัฒนาคุณภาพชีวิตและส่งเสริมอาชีพผู้สูงอายุ	เพื่อพัฒนาคุณภาพชีวิตและส่งเสริมอาชีพผู้สูงอายุ	โครงการศูนย์พัฒนาคุณภาพชีวิตและส่งเสริมอาชีพผู้สูงอายุ	๒๐,๐๐๐	๒๐,๐๐๐	๒๐,๐๐๐	๒๐,๐๐๐	๒๐,๐๐๐	ประชาชนร้อยละ ๘๐ เข้าร่วมโครงการฯ	พัฒนาคุณภาพชีวิตและส่งเสริมอาชีพผู้สูงอายุ	สำนักปลัด
๘	โครงการส่งเสริมและพัฒนาอาชีพกลุ่มอาชีพตำบลคอนสวรรค์	เพื่อเป็นการส่งเสริมและพัฒนาอาชีพกลุ่มอาชีพตำบลคอนสวรรค์	โครงการส่งเสริมและพัฒนาอาชีพกลุ่มอาชีพตำบลคอนสวรรค์	๒๐,๐๐๐	๒๐,๐๐๐	๒๐,๐๐๐	๒๐,๐๐๐	๒๐,๐๐๐	ประชาชนร้อยละ ๘๐ เข้าร่วมโครงการฯ	ส่งเสริมและพัฒนาอาชีพกลุ่มอาชีพตำบลคอนสวรรค์	สำนักปลัด



รายละเอียดโครงการพัฒนา  
แผนพัฒนาท้องถิ่น (พ.ศ. ๒๕๖๖ - ๒๕๗๐)  
องค์การบริหารส่วนตำบลคอนสวรรค์ อำเภอคอนสวรรค์ จังหวัดชัยภูมิ

- ก. ยุทธศาสตร์จังหวัดที่ ๔. พัฒนาสังคมและคุณภาพชีวิตตามหลักปรัชญาเศรษฐกิจพอเพียง  
 ข. ยุทธศาสตร์การพัฒนาของ อปท. ในเขตจังหวัดที่ ๓. การพัฒนาส่งเสริมคุณภาพการพัฒนาชีวิตตามหลักเศรษฐกิจพอเพียง  
 ยุทธศาสตร์ที่ ๒ การพัฒนาด้านคุณภาพชีวิตและสังคม  
 แผนงานสร้างความเข้มแข็งของชุมชน: งานส่งเสริมและสนับสนุนความเข้มแข็ง

ที่	โครงการ	วัตถุประสงค์	เป้าหมาย (ผลผลิตของ โครงการ)	งบประมาณ					ตัวชี้วัด (KPI)	ผลลัพธ์ที่คาดว่าจะได้รับ	หน่วยงาน รับผิดชอบ หลัก
				๒๕๖๖ (บาท)	๒๕๖๗ (บาท)	๒๕๖๘ (บาท)	๒๕๖๙ (บาท)	๒๕๗๐ (บาท)			
๙	โครงการสนับสนุน งบประมาณกลุ่มอาชีพ หมู่ที่ ๖	เพื่อส่งเสริมกลุ่ม อาชีพ	โครงการสนับสนุน งบประมาณกลุ่ม อาชีพ หมู่ที่ ๖	๒๐,๐๐๐	๒๐,๐๐๐	๒๐,๐๐๐	๒๐,๐๐๐	๒๐,๐๐๐	ประชาชนผู้รับ ประโยชน์ ร้อยละ ๑๐๐	ส่งเสริมกลุ่ม อาชีพหมู่ที่ ๖	สำนักปลัด
๑๐	โครงการช่วยเหลือ ประชาชนระดับตำบล คอนสวรรค์	เพื่อช่วยเหลือ ประชาชนบรรเทา ความเดือดร้อน เบื้องต้น	โครงการช่วยเหลือ ประชาชนระดับ ตำบลคอนสวรรค์	๒๐๐,๐๐๐	๒๐๐,๐๐๐	๒๐๐,๐๐๐	๒๐๐,๐๐๐	๒๐๐,๐๐๐	ประชาชนผู้ ประโยชน์ ร้อยละ ๑๐๐	สามารถ ช่วยเหลือ ประชาชน ระดับตำบล คอนสวรรค์	สำนักปลัด
๑๑	โครงการป้องกันและ แก้ไขปัญหาเสพติด	เพื่อแก้ไขปัญหา เสพติดให้หมดไป จากตำบล คอนสวรรค์	โครงการป้องกัน แก้ไขปัญหาเสพ ติด	๓๐,๐๐๐	๓๐,๐๐๐	๓๐,๐๐๐	๓๐,๐๐๐	๓๐,๐๐๐	ประชาชนผู้ ประโยชน์ ร้อยละ ๑๐๐	สามารถแก้ไข ปัญหาเสพ ติดในตำบล	สำนักปลัด

รายละเอียดโครงการพัฒนา  
แผนพัฒนาท้องถิ่น (พ.ศ. ๒๕๖๖ - ๒๕๗๐)  
องค์การบริหารส่วนตำบลคอนสวรรค์ อำเภอคอนสวรรค์ จังหวัดชัยภูมิ

- ก. ยุทธศาสตร์จังหวัดที่ ๔. พัฒนาสังคมและคุณภาพชีวิตตามหลักปรัชญาเศรษฐกิจพอเพียง  
 ข. ยุทธศาสตร์การพัฒนาของ อปท. ในเขตจังหวัดที่ ๓. การพัฒนาส่งเสริมคุณภาพการพัฒนาชีวิตตามหลักเศรษฐกิจพอเพียง  
 ยุทธศาสตร์ที่ ๒ การพัฒนาคุณภาพชีวิตและสังคม  
 แผนงานสร้างความเข้มแข็งของชุมชน:งานส่งเสริมและสนับสนุนความเข้มแข็ง

ที่	โครงการ	วัตถุประสงค์	เป้าหมาย (ผลผลิตของ โครงการ)	งบประมาณ					ตัวชี้วัด (KPI)	ผลลัพธ์ที่คาดว่าจะได้รับ	หน่วยงาน รับผิดชอบ หลัก
				๒๕๖๖ (บาท)	๒๕๖๗ (บาท)	๒๕๖๘ (บาท)	๒๕๖๙ (บาท)	๒๕๗๐ (บาท)			
๑๒	โครงการส่งเสริมและสนับสนุนการสร้างความปลอดภัยของชุมชน	เพื่อเป็นค่าใช้จ่ายโครงการส่งเสริมและสนับสนุนการสร้างความปลอดภัยของชุมชนในชุมชน	โครงการส่งเสริมและสนับสนุนการสร้างความปลอดภัยของชุมชนในชุมชน	๑๐,๐๐๐	๑๐,๐๐๐	๑๐,๐๐๐	๑๐,๐๐๐	๑๐,๐๐๐	ประชาชนร้อยละ ๘๐ เข้าร่วมโครงการฯ	ประชาชนมีความสามัคคีปรองดองเป็นอันหนึ่งอันเดียวกัน	สำนักปลัด
๑๓	โครงการสร้างครอบครัวคุณธรรมนำสังคมไทยเข้มแข็ง	เพื่อเป็นค่าใช้จ่ายในการดำเนินโครงการสร้างครอบครัวคุณธรรมนำสังคมไทยเข้มแข็ง	โครงการสร้างครอบครัวคุณธรรมนำสังคมไทยเข้มแข็ง	๑๐,๐๐๐	๑๐,๐๐๐	๑๐,๐๐๐	๑๐,๐๐๐	๑๐,๐๐๐	ประชาชนร้อยละ ๘๐ เข้าร่วมโครงการฯ	ประชาชนมีครอบครัวที่เข้มแข็ง และมีคุณธรรมต่อสังคม	สำนักปลัด
๑๔	โครงการส่งเสริมและพัฒนาสตรีตำบลคอนสวรรค์	เพื่อส่งเสริมและพัฒนาสตรีตำบลคอนสวรรค์	โครงการส่งเสริมและพัฒนาสตรีตำบลคอนสวรรค์	๒๐,๐๐๐	๒๐,๐๐๐	๒๐,๐๐๐	๒๐,๐๐๐	๒๐,๐๐๐	ประชาชนร้อยละ ๘๐ เข้าร่วมโครงการฯ	ส่งเสริมและพัฒนาศักยภาพสตรีตำบลคอนสวรรค์	สำนักปลัด

รายละเอียดโครงการพัฒนา  
แผนพัฒนาท้องถิ่น (พ.ศ. ๒๕๖๖ - ๒๕๗๐)  
องค์การบริหารส่วนตำบลคอนสวรรค์ อำเภอคอนสวรรค์ จังหวัดชัยภูมิ

- ก. ยุทธศาสตร์จังหวัดที่ ๔. พัฒนาสังคมและคุณภาพชีวิตตามหลักปรัชญาเศรษฐกิจพอเพียง  
 ข. ยุทธศาสตร์การพัฒนาของ อปท. ในเขตจังหวัดที่ ๓. การพัฒนาส่งเสริมคุณภาพการพัฒนาชีวิตตามหลักเศรษฐกิจพอเพียง  
 ยุทธศาสตร์ที่ ๒ การพัฒนาคุณภาพชีวิตและสังคม  
 แผนงานสร้างความเข้มแข็งของชุมชน:งานส่งเสริมและสนับสนุนความเข้มแข็ง

ที่	โครงการ	วัตถุประสงค์	เป้าหมาย (ผลผลิตของ โครงการ)	งบประมาณ					ตัวชี้วัด (KPI)	ผลลัพธ์ที่คาดว่าจะได้รับ	หน่วยงาน รับผิดชอบ หลัก
				๒๕๖๖ (บาท)	๒๕๖๗ (บาท)	๒๕๖๘ (บาท)	๒๕๖๙ (บาท)	๒๕๗๐ (บาท)			
๑๕	โครงการเสริมสร้างคลังปัญญาพัฒนาผลิตภัณฑ์จากกลุ่มอาชีพผู้สูงอายุ ผู้พิการ ผู้ยากไร้ ผู้ด้อยโอกาส	เพื่อเป็นค่าใช้จ่ายในการดำเนินโครงการเสริมสร้างปัญญาพัฒนาผลิตภัณฑ์จากกลุ่มอาชีพ ผู้สูงอายุ ผู้พิการ ผู้ยากไร้ ผู้ด้อยโอกาส	โครงการเสริมสร้างปัญญาพัฒนาผลิตภัณฑ์จากกลุ่มอาชีพผู้สูงอายุ ผู้พิการ ผู้ยากไร้ ผู้ด้อยโอกาส	๑๐,๐๐๐	๑๐,๐๐๐	๑๐,๐๐๐	๑๐,๐๐๐	๑๐,๐๐๐	ประชาชนร้อยละ ๘๐ เข้าร่วมโครงการฯ	สามารถสร้างผลิตภัณฑ์ที่มีคุณภาพจากกลุ่มอาชีพผู้สูงอายุ ผู้พิการ ผู้ยากไร้ ผู้ด้อยโอกาส	สำนักปลัด
๑๖	โครงการอบรมและพัฒนาอาชีพเสริม	เพื่อเป็นค่าใช้จ่ายในการดำเนินโครงการอบรมและพัฒนาอาชีพเสริม	โครงการอบรมและพัฒนาอาชีพเสริม	๒๐,๐๐๐	๒๐,๐๐๐	๒๐,๐๐๐	๒๐,๐๐๐	๒๐,๐๐๐	ประชาชนร้อยละ ๘๐ เข้าร่วมโครงการฯ	ประชาชนมีความรู้เพื่อที่จะพัฒนาในการประกอบอาชีพเสริม	สำนักปลัด

รายละเอียดโครงการพัฒนา  
 แผนพัฒนาท้องถิ่น (พ.ศ. ๒๕๖๖ - ๒๕๗๐)  
 องค์การบริหารส่วนตำบลคอนสวรรค์ อำเภอคอนสวรรค์ จังหวัดชัยภูมิ

- ก. ยุทธศาสตร์จังหวัดที่ ๔. พัฒนาสังคมและคุณภาพชีวิตตามหลักปรัชญาเศรษฐกิจพอเพียง  
 ข. ยุทธศาสตร์การพัฒนาของ อปท. ในเขตจังหวัดที่ ๓. การพัฒนาส่งเสริมคุณภาพการพัฒนาชีวิตตามหลักเศรษฐกิจพอเพียง  
 ยุทธศาสตร์ที่ ๒ การพัฒนาด้านคุณภาพชีวิตและสังคม  
 แผนงานสร้างความเข้มแข็งของชุมชน:งานส่งเสริมและสนับสนุนความเข้มแข็ง

ที่	โครงการ	วัตถุประสงค์	เป้าหมาย (ผลผลิตของ โครงการ)	งบประมาณ					ตัวชี้วัด (KPI)	ผลลัพธ์ที่คาดว่าจะได้รับ	หน่วยงาน รับผิดชอบ หลัก
				๒๕๖๖ (บาท)	๒๕๖๗ (บาท)	๒๕๖๘ (บาท)	๒๕๖๙ (บาท)	๒๕๗๐ (บาท)			
๑๗	โครงการเยาวชนสัมพันธ์ ป้องกันยาเสพติด	เพื่อเป็นค่าใช้จ่ายใน การดำเนินโครงการ เยาวชนสัมพันธ์ ป้องกันยาเสพติด	โครงการเยาวชน สัมพันธ์ป้องกันยา เสพติด	๓๐,๐๐๐	๓๐,๐๐๐	๓๐,๐๐๐	๓๐,๐๐๐	๓๐,๐๐๐	ประชาชนร้อยละ ๘๐ เข้าร่วม โครงการฯ	เยาวชนห่างไกลจาก ยาเสพติด สามารถ ป้องกันและแก้ไข ปัญหาเสพติด	สำนักปลัด
๑๘	อุดหนุนชมรมผู้สูงอายุ ตำบลคอนสวรรค์	เพื่อเป็นค่าใช้จ่ายใน การจัดทำโครงการ จิตอาสาร่วมพัฒนา ถิ่นฐานแก่ชมรม ผู้สูงอายุนครกาหลง ตำบลคอนสวรรค์	อุดหนุนชมรม ผู้สูงอายุตำบล คอนสวรรค์ ในการ ดำเนินโครงการ ต่างๆ ของชมรม	๒๐,๐๐๐	๒๐,๐๐๐	๒๐,๐๐๐	๒๐,๐๐๐	๒๐,๐๐๐	ประชาชนร้อยละ ๘๐ เข้าร่วม โครงการฯ	ผู้สูงอายุในตำบล คอนสวรรค์ จะได้ทำ กิจกรรมโครงการจิต อาสาต่างๆ ร่วมกัน เพื่อพัฒนาถิ่นฐานใน ระดับตำบล	สำนักปลัด
๑๙	โครงการสายใยรักแห่ง ครอบครัว	เพื่อเสริมสร้าง ครอบครัวให้ เข้มแข็งและอบอุ่น	โครงการสายใยรัก แห่งครอบครัว	๑๐,๐๐๐	๑๐,๐๐๐	๑๐,๐๐๐	๑๐,๐๐๐	๑๐,๐๐๐	ประชาชนร้อยละ ๘๐ เข้าร่วม โครงการฯ	เสริมสร้างครอบครัว ให้เข้มแข็งและ อบอุ่น สร้างสายใย รักแห่งครอบครัว	สำนักปลัด

รายละเอียดโครงการพัฒนา  
 แผนพัฒนาท้องถิ่น (พ.ศ. ๒๕๖๖ - ๒๕๗๐)  
 องค์การบริหารส่วนตำบลคอนสวรรค์ อำเภอคอนสวรรค์ จังหวัดชัยภูมิ

- ก. ยุทธศาสตร์จังหวัดที่ ๑ การสร้างความเข้มแข็งทางเศรษฐกิจฐานรากและแข่งขันได้อย่างยั่งยืน  
 ข. ยุทธศาสตร์การพัฒนาของ อปท. ในเขตจังหวัดที่ ๖ การพัฒนาโครงสร้างพื้นฐานเพื่อรับรองการเป็นศูนย์กลางทางการตลาดและเชื่อมโยงสู่ประเทศในประชาอาเซียน  
 ยุทธศาสตร์ที่ ๓ การพัฒนาด้านการศึกษา ศาสนา ประเพณี วัฒนธรรม  
 การศาสนา วัฒนธรรมและนันทนาการ: งานกีฬาและนันทนาการ

ที่	โครงการ	วัตถุประสงค์	เป้าหมาย (ผลผลิตของโครงการ)	งบประมาณ					ตัวชี้วัด (KPI)	ผลที่คาดว่าจะได้รับ	หน่วยงาน รับผิดชอบหลัก
				๒๕๖๖ (บาท)	๒๕๖๗ (บาท)	๒๕๖๘ (บาท)	๒๕๖๙ (บาท)	๒๕๗๐ (บาท)			
๑	โครงการก่อสร้างสนามกีฬา วอลเลย์บอล หมู่ที่ ๑๕ (ที่ดินและสิ่งก่อสร้าง)	เพื่อส่งเสริมกีฬาภายในตำบล	โครงการก่อสร้างสนามกีฬา วอลเลย์บอล จำนวน ๑ แห่ง หมู่ที่ ๑๕	๕๐๐,๐๐๐	๕๐๐,๐๐๐	๕๐๐,๐๐๐	๕๐๐,๐๐๐	๕๐๐,๐๐๐	ประชาชนผู้รับประโยชน์ร้อยละ ๑๐๐	ประชาชนในพื้นที่ได้ใช้ประโยชน์	กองช่าง
๒	โครงการก่อสร้างลานพร้อมติดตั้งเครื่องออกกำลังกายกลางแจ้ง หมู่ที่ ๑๕ (ที่ดินและสิ่งก่อสร้าง)	เพื่อส่งเสริมกีฬาภายในตำบล	โครงการก่อสร้างลานพร้อมติดตั้งเครื่องออกกำลังกายกลางแจ้ง หมู่ที่ ๑๕	๒,๕๐๐,๐๐๐	๒,๕๐๐,๐๐๐	๒,๕๐๐,๐๐๐	๒,๕๐๐,๐๐๐	๒,๕๐๐,๐๐๐	ประชาชนผู้รับประโยชน์ร้อยละ ๑๐๐	ประชาชนในพื้นที่ได้ใช้ประโยชน์	กองช่าง

รายละเอียดโครงการพัฒนา  
แผนพัฒนาท้องถิ่น (พ.ศ. ๒๕๖๖ - ๒๕๗๐)  
องค์การบริหารส่วนตำบลคอนสวรรค์ อำเภอคอนสวรรค์ จังหวัดชัยภูมิ

ก. ยุทธศาสตร์จังหวัดที่ ๑ การสร้างความเข้มแข็งทางเศรษฐกิจฐานรากและแข่งขันได้อย่างยั่งยืน

ข. ยุทธศาสตร์การพัฒนาของ อปท. ในเขตจังหวัดที่ ๖ การพัฒนาโครงสร้างพื้นฐานเพื่อรับรองการเป็นศูนย์กลางทางการตลาดและเชื่อมโยงสู่ประเทศในประชาอาเซียน

ยุทธศาสตร์ที่ ๓ การพัฒนาด้านการศึกษาศาสนาประเพณีวัฒนธรรม

การศาสนาวัฒนธรรมและนันทนาการ: งานกีฬาและนันทนาการ

ที่	โครงการ	วัตถุประสงค์	เป้าหมาย (ผลผลิตของโครงการ)	งบประมาณ					ตัวชี้วัด (KPI)	ผลที่คาดว่าจะได้รับ	หน่วยงาน รับผิดชอบหลัก
				๒๕๖๖ (บาท)	๒๕๖๗ (บาท)	๒๕๖๘ (บาท)	๒๕๖๙ (บาท)	๒๕๗๐ (บาท)			
๓	โครงการส่งเสริมการออกกำลังกายผู้สูงอายุตำบลคอนสวรรค์	เพื่อให้ผู้สูงอายุมีอารมณ์แจ่มใสและมีสุขภาพที่ดี	ผู้สูงอายุตำบลคอนสวรรค์	๓๐,๐๐๐	๓๐,๐๐๐	๓๐,๐๐๐	๓๐,๐๐๐	๓๐,๐๐๐	ประชาชนผู้รับประโยชน์ร้อยละ ๑๐๐	ผู้สูงอายุมีสุขภาพที่ดีห่างไกลจากโรค	สำนักงานปลัด
๔	โครงการแข่งขันกีฬาห่างไกลยาเสพติดตำบลคอนสวรรค์	เพื่อส่งเสริมกีฬาภายในตำบล	โครงการแข่งขันกีฬาห่างไกลยาเสพติดของตำบลคอนสวรรค์	๕๐,๐๐๐	๕๐,๐๐๐	๕๐,๐๐๐	๕๐,๐๐๐	๕๐,๐๐๐	ประชาชนผู้รับประโยชน์ร้อยละ ๑๐๐	ประชาชนในพื้นที่ได้ใช้ประโยชน์	กองการศึกษาฯ
๕	โครงการแข่งขันกีฬาศูนย์พัฒนาเด็กเล็ก อบต.คอนสวรรค์	เพื่อส่งเสริมพัฒนาการเด็กเล็ก ๆ	โครงการแข่งขันกีฬาศูนย์พัฒนาเด็กเล็ก อบต. คอนสวรรค์	๓๐,๐๐๐	๓๐,๐๐๐	๓๐,๐๐๐	๓๐,๐๐๐	๓๐,๐๐๐	ผู้รับประโยชน์ร้อยละ ๑๐๐	เด็กมีพัฒนาการที่ดี	กองการศึกษาฯ

รายละเอียดโครงการพัฒนา  
แผนพัฒนาท้องถิ่น (พ.ศ. ๒๕๖๖ - ๒๕๗๐)  
องค์การบริหารส่วนตำบลคอนสวรรค์ อำเภอคอนสวรรค์ จังหวัดชัยภูมิ

ก. ยุทธศาสตร์จังหวัดที่ ๑ การสร้างความเข้มแข็งทางเศรษฐกิจฐานรากและแข่งขันได้อย่างยั่งยืน

ข. ยุทธศาสตร์การพัฒนาของ อปท. ในเขตจังหวัดที่ ๖ การพัฒนาโครงสร้างพื้นฐานเพื่อรับรองการเป็นศูนย์กลางทางการตลาดและเชื่อมโยงสู่ประเทศในประชาอาเซียน

ยุทธศาสตร์ที่ ๓ การพัฒนาด้านการศึกษาศาสนาประเพณีวัฒนธรรม

การศาสนาวัฒนธรรมและนันทนาการ: งานกีฬาและนันทนาการ

ที่	โครงการ	วัตถุประสงค์	เป้าหมาย (ผลผลิตของโครงการ)	งบประมาณ					ตัวชี้วัด (KPI)	ผลที่คาดว่าจะได้รับ	หน่วยงาน รับผิดชอบหลัก
				๒๕๖๖ (บาท)	๒๕๖๗ (บาท)	๒๕๖๘ (บาท)	๒๕๖๙ (บาท)	๒๕๗๐ (บาท)			
๖	โครงการกีฬาเด็กและเยาวชน	เพื่อส่งเสริมกีฬาเด็กและเยาวชนใช้เวลาว่างให้เป็นประโยชน์	เด็กและเยาวชนตำบลคอนสวรรค์	๓๐,๐๐๐	๓๐,๐๐๐	๓๐,๐๐๐	๓๐,๐๐๐	๓๐,๐๐๐	ประชาชนผู้รับประโยชน์ร้อยละ ๑๐๐	เด็กและเยาวชนตำบลคอนสวรรค์	กองการศึกษา ฯ
๗	โครงการแข่งขันกีฬาท้องถิ่นสัมพันธ์อำเภอคอนสวรรค์	เพื่อส่งเสริมการออกกำลังกายและเชื่อมความสัมพันธ์ระหว่าง อปท. ในเขตอำเภอคอนสวรรค์	ผู้เข้าร่วมกีฬาทุกคน	๖๐,๐๐๐	๖๐,๐๐๐	๖๐,๐๐๐	๖๐,๐๐๐	๖๐,๐๐๐	การจัดโครงการแข่งขันกีฬาท้องถิ่นมีการดำเนินงานผ่านการประเมินตามวัตถุประสงค์ร้อยละ ๘๐	สร้างสุขภาวะที่ดีมีความสามัคคีในหมู่คณะ	กองการศึกษา ฯ

รายละเอียดโครงการพัฒนา  
แผนพัฒนาท้องถิ่น (พ.ศ. ๒๕๖๖ - ๒๕๗๐)  
องค์การบริหารส่วนตำบลคอนสวรรค์ อำเภอคอนสวรรค์ จังหวัดชัยภูมิ

ก. ยุทธศาสตร์จังหวัดที่ ๑ การสร้างความเข้มแข็งทางเศรษฐกิจฐานรากและแข่งขันได้อย่างยั่งยืน

ข. ยุทธศาสตร์การพัฒนาของ อปท. ในเขตจังหวัดที่ ๖ การพัฒนาโครงสร้างพื้นฐานเพื่อรับรองการเป็นศูนย์กลางทางการตลาดและเชื่อมโยงสู่ประเทศในประชาอาเซียน

ยุทธศาสตร์ที่ ๓ การพัฒนาด้านการศึกษาศาสนาประเพณีวัฒนธรรม

การศาสนาวัฒนธรรมและนันทนาการ: งานกีฬาและนันทนาการ

ที่	โครงการ	วัตถุประสงค์	เป้าหมาย (ผลผลิตของโครงการ)	งบประมาณ					ตัวชี้วัด (KPI)	ผลที่คาดว่าจะได้รับ	หน่วยงาน รับผิดชอบหลัก
				๒๕๖๖ (บาท)	๒๕๖๗ (บาท)	๒๕๖๘ (บาท)	๒๕๖๙ (บาท)	๒๕๗๐ (บาท)			
๘	โครงการส่งเสริม ศักยภาพกีฬา (กีฬา สพม.ชัยภูมิ เกมส์)	ส่งเสริมนักกีฬา สพม.	โครงการส่งเสริม ศักยภาพกีฬา (กีฬา สพม.ชัยภูมิ เกมส์)	๓๐,๐๐๐	๓๐,๐๐๐	๓๐,๐๐๐	๓๐,๐๐๐	๓๐,๐๐๐	ประชาชนผู้รับ ประโยชน์ร้อยละ ๑๐๐	เด็กและ เยาวชน นักกีฬา ตำบลคอน สวรรค์	กอง การศึกษา ฯ
๙	โครงการจัดการแข่งขัน กีฬาภายใน (กาหลง เกมส์)	เพื่อส่งเสริม กีฬาเด็กและ เยาวชนใช้เวลา ว่างให้เป็น ประโยชน์	โครงการจัดการแข่งขัน กีฬาภายใน (กาหลงเกมส์)	๓๐,๐๐๐	๓๐,๐๐๐	๓๐,๐๐๐	๓๐,๐๐๐	๓๐,๐๐๐	ประชาชนผู้รับ ประโยชน์ร้อยละ ๑๐๐	เด็กและ เยาวชน นักกีฬา ตำบลคอน สวรรค์	กอง การศึกษา ฯ
๑๐	โครงการจัดซื้ออุปกรณ์ กีฬา	เพื่อส่งเสริมให้ ประชาชนเล่น กีฬาและออก กำลังกายอย่าง สม่ำเสมอ	ทุกหมู่บ้าน/ชุมชนใน เขต อบต.คอนสวรรค์	๑๐๐,๐๐๐	๑๐๐,๐๐๐	๑๐๐,๐๐๐	๑๐๐,๐๐๐	๑๐๐,๐๐๐	ประชาชนผู้รับ ประโยชน์ร้อยละ ๑๐๐	อุปกรณ์ กีฬา ตำบล คอนสวรรค์	กอง การศึกษา ฯ



รายละเอียดโครงการพัฒนา  
แผนพัฒนาท้องถิ่น (พ.ศ. ๒๕๖๖ - ๒๕๗๐)  
องค์การบริหารส่วนตำบลคอนสวรรค์ อำเภอคอนสวรรค์ จังหวัดชัยภูมิ

ก. ยุทธศาสตร์จังหวัดที่ ๑ การสร้างความเข้มแข็งทางเศรษฐกิจฐานรากและแข่งขันได้อย่างยั่งยืน

ข. ยุทธศาสตร์การพัฒนาของ อปท. ในเขตจังหวัดที่ ๖ การพัฒนาโครงสร้างพื้นฐานเพื่อรับรองการเป็นศูนย์กลางทางการตลาดและเชื่อมโยงสู่ประเทศในประชาอาเซียน

ยุทธศาสตร์ที่ ๓ การพัฒนาด้านการศึกษาศาสนาประเพณีวัฒนธรรม

แผนงานศาสนาวัฒนธรรมและนันทนาการ : งานศาสนาวัฒนธรรมท้องถิ่น

ที่	โครงการ	วัตถุประสงค์	เป้าหมาย (ผลผลิตของ โครงการ)	งบประมาณ					ตัวชี้วัด (KPI)	ผลที่คาดว่าจะได้รับ	หน่วยงาน รับผิดชอบหลัก
				๒๕๖๖ (บาท)	๒๕๖๗ (บาท)	๒๕๖๘ (บาท)	๒๕๖๙ (บาท)	๒๕๗๐ (บาท)			
๑	โครงการประเพณี ถวายเทียนพรรษา	๑. เพื่อส่งเสริมทำนุ บำรุงกิจกรรมทาง พุทธ ศาสนา ๒. สร้างความ สามัคคี	ประชาชนทุก หมู่บ้านในเขต พื้นที่	๕๐,๐๐๐	๕๐,๐๐๐	๕๐,๐๐๐	๕๐,๐๐๐	๕๐,๐๐๐	ประชาชนเข้า ร่วมโครงการ ร้อยละ ๘๐	ประชาชนมีส่วน ร่วมในการ อนุรักษ์ วัฒนธรรมพุทธ ศาสนาสร้าง ความสามัคคี	กอง การศึกษา ฯ
๒	โครงการจัดงานประเพณี ลอยกระทง	๑. เพื่อส่งเสริม วัฒนธรรมประเพณี ๒. สร้างความ สามัคคี	ประชาชนทุก หมู่บ้านในเขต พื้นที่	๒๐,๐๐๐	๒๐,๐๐๐	๒๐,๐๐๐	๒๐,๐๐๐	๒๐,๐๐๐	ประชาชนเข้า ร่วมโครงการ ร้อยละ ๘๐	ประชาชนมีส่วน ร่วมในการ อนุรักษ์ วัฒนธรรม	กอง การศึกษา ฯ
๓	โครงการส่งเสริม วัฒนธรรมประเพณีวัน สงกรานต์	๑. เพื่อส่งเสริม วัฒนธรรมประเพณี สงกรานต์ให้คงอยู่ สืบไป ๒. สร้างความ สามัคคี และกำลังใจ ให้เกิดขึ้นกับผู้สูงอายุ ประชาชน และ บุคลากรของ อบต.	ผู้สูงอายุ ประชาชนทุก หมู่บ้านในเขต พื้นที่ และ บุคลากรของ อบต.	๑๐๐,๐๐๐	๑๐๐,๐๐๐	๑๐๐,๐๐๐	๑๐๐,๐๐๐	๑๐๐,๐๐๐	ประชาชนเข้า ร่วมโครงการ ร้อยละ ๘๐	ผู้สูงอายุ ประชาชน และ บุคลากรของ อบต. มีส่วนร่วม ในการอนุรักษ์ วัฒนธรรม	กอง การศึกษา ฯ

รายละเอียดโครงการพัฒนา  
แผนพัฒนาท้องถิ่น (พ.ศ. ๒๕๖๖ - ๒๕๗๐)  
องค์การบริหารส่วนตำบลคอนสวรรค์ อำเภอคอนสวรรค์ จังหวัดชัยภูมิ

- ก. ยุทธศาสตร์จังหวัดที่ ๑ การสร้างความเข้มแข็งทางเศรษฐกิจฐานรากและแข่งขันได้อย่างยั่งยืน  
 ข. ยุทธศาสตร์การพัฒนาของ อปท. ในเขตจังหวัดที่ ๖ การพัฒนาโครงสร้างพื้นฐานเพื่อรับรองการเป็นศูนย์กลางทางการตลาดและเชื่อมโยงสู่ประเทศในประชาอาเซียน  
 ยุทธศาสตร์ที่ ๓ การพัฒนาด้านการศึกษาศาสนาประเพณีวัฒนธรรม  
 แผนงานศาสนาวัฒนธรรมและนันทนาการ : งานศาสนาวัฒนธรรมท้องถิ่น

ที่	โครงการ	วัตถุประสงค์	เป้าหมาย (ผลผลิตของ โครงการ)	งบประมาณ					ตัวชี้วัด (KPI)	ผลที่คาดว่าจะ ได้รับ	หน่วยงาน รับผิดชอบหลัก
				๒๕๖๖ (บาท)	๒๕๖๗ (บาท)	๒๕๖๘ (บาท)	๒๕๖๙ (บาท)	๒๕๗๐ (บาท)			
๔	โครงการรดน้ำขอพร ผู้สูงอายุ	๑. เพื่อส่งเสริมทำนุ บำรุงกิจกรรมทาง พุทธศาสนา ๒. สร้างความ สามัคคีในชุมชน	ประชาชนทุก หมู่บ้านในเขต พื้นที่	๒๐,๐๐๐	๒๐,๐๐๐	๒๐,๐๐๐	๒๐,๐๐๐	๒๐,๐๐๐	ประชาชนเข้า ร่วมโครงการ ร้อยละ ๘๐	ประชาชนมีส่วนร่วม ในการอนุรักษ์ วัฒนธรรมพุทธ ศาสนาสร้างความ สามัคคี และแสดง ความเคารพต่อ ผู้สูงอายุในชุมชน	กอง การศึกษา ฯ
๕	โครงการจัดงานนมัสการ พระใหญ่ใบเสมา	๑. เพื่อส่งเสริม วัฒนธรรมประเพณี ๒. สร้างความ สามัคคีในชุมชน	ประชาชนทุก หมู่บ้านในเขต พื้นที่	๑๐๐,๐๐๐	๑๐๐,๐๐๐	๑๐๐,๐๐๐	๑๐๐,๐๐๐	๑๐๐,๐๐๐	ประชาชนเข้า ร่วมโครงการ ร้อยละ ๘๐	ประชาชนมีส่วนร่วม ในการอนุรักษ์ วัฒนธรรมของ ชุมชนในการ สักการะพระใหญ่ ใบเสมา	กอง การศึกษา ฯ
๖	อุดหนุนสภาวัฒนธรรม ตำบลคอนสวรรค์ โครงการอนุรักษ์ฟื้นฟู จารีตประเพณีภูมิปัญญา ท้องถิ่น	๑. เพื่อส่งเสริมและ อนุรักษ์วัฒนธรรม ประเพณีภูมิปัญญา ท้องถิ่น ๒. สร้างความ สามัคคีในชุมชน	ประชาชนทุก หมู่บ้านในเขต พื้นที่	๕๐,๐๐๐	๕๐,๐๐๐	๕๐,๐๐๐	๕๐,๐๐๐	๕๐,๐๐๐	ประชาชนเข้า ร่วมโครงการ ร้อยละ ๘๐	ประชาชนมีส่วนร่วม ในการอนุรักษ์ วัฒนธรรม ประเพณีภูมิ ปัญญาท้องถิ่นของ ชุมชน	กอง การศึกษา ฯ

รายละเอียดโครงการพัฒนา  
แผนพัฒนาท้องถิ่น (พ.ศ. ๒๕๖๖ - ๒๕๗๐)  
องค์การบริหารส่วนตำบลคอนสวรรค์ อำเภอคอนสวรรค์ จังหวัดชัยภูมิ

ก. ยุทธศาสตร์จังหวัดที่ ๑ การสร้างความเข้มแข็งทางเศรษฐกิจฐานรากและแข่งขันได้อย่างยั่งยืน

ข. ยุทธศาสตร์การพัฒนาของ อปท. ในเขตจังหวัดที่ ๖ การพัฒนาโครงสร้างพื้นฐานเพื่อรับรองการเป็นศูนย์กลางทางการตลาดและเชื่อมโยงสู่ประเทศในประชาอาเซียน

ยุทธศาสตร์ที่ ๓ การพัฒนาด้านการศึกษา ศาสนา ประเพณี วัฒนธรรม

แผนงานศาสนา วัฒนธรรมและนันทนาการ : งานวิชาการวางแผนและส่งเสริมการท่องเที่ยว

ที่	โครงการ	วัตถุประสงค์	เป้าหมาย (ผลผลิตของ โครงการ)	งบประมาณ					ตัวชี้วัด (KPI)	ผลที่คาดว่าจะ ได้รับ	หน่วยงาน รับผิดชอบหลัก
				๒๕๖๖ (บาท)	๒๕๖๗ (บาท)	๒๕๖๘ (บาท)	๒๕๖๙ (บาท)	๒๕๗๐ (บาท)			
๑	อุดหนุนโครงการ มัคคุเทศก์น้อย นครกาหลง โรงเรียนบ้านคอนสวรรค์	นักเรียนมีความรู้ ด้านวัฒนธรรม ขนบธรรมเนียม ประเพณีท้องถิ่น	นักเรียน นักศึกษาใน เขตตำบล คอนสวรรค์	๒๐,๐๐๐	๒๐,๐๐๐	๒๐,๐๐๐	๒๐,๐๐๐	๒๐,๐๐๐	ร้อยละของนักเรียน นักศึกษาได้รับการ พัฒนาทักษะทางด้าน ภาษาและความรู้ความ เข้าใจในประวัติศาสตร์ และศิลปวัฒนธรรมของ แหล่งท่องเที่ยวร้อยละ ๘๐	นักเรียนสามารถ ทอดความรู้ให้แก่ นักท่องเที่ยวได้	กอง การศึกษา ฯ
๒	โครงการอนุรักษ์แหล่ง โบราณสถานและสถานที่ ประกอบพิธีกรรมตาม ความเชื่อชุมชน	เพื่ออนุรักษ์แหล่ง โบราณสถานและ สถานที่ประกอบ พิธีกรรมตามความ เชื่อของชุมชน	ดำเนินการ ปรับปรุง ซ่อมแซมแหล่ง โบราณสถานฯ อย่างน้อยปีละ ๑ ครั้ง	๕๐,๐๐๐	๕๐,๐๐๐	๕๐,๐๐๐	๕๐,๐๐๐	๕๐,๐๐๐	แหล่งโบราณสถานฯ ได้รับการพัฒนาและ ฟื้นฟูร้อยละ ๘๐	ประชาชนได้สืบ สานประเพณี และ อนุรักษ์วัฒนธรรม ไว้อย่างดีงาม	กอง การศึกษา ฯ

รายละเอียดโครงการพัฒนา  
แผนพัฒนาท้องถิ่น (พ.ศ. ๒๕๖๖ - ๒๕๗๐)  
องค์การบริหารส่วนตำบลคอนสวรรค์ อำเภอคอนสวรรค์ จังหวัดชัยภูมิ

- ก. ยุทธศาสตร์จังหวัดที่ ๑ การสร้างความเข้มแข็งทางเศรษฐกิจฐานรากและแข่งขันได้อย่างยั่งยืน  
ข. ยุทธศาสตร์การพัฒนาของ อปท. ในเขตจังหวัดที่ ๖ การพัฒนาโครงสร้างพื้นฐานเพื่อรับรองการเป็นศูนย์กลางทางการตลาดและเชื่อมโยงสู่ประเทศในประชาอาเซียน  
ยุทธศาสตร์ที่ ๓ การพัฒนาด้านการศึกษาศาสนาประเพณีวัฒนธรรม  
แผนงานศาสนาวัฒนธรรมและนันทนาการ : งานวิชาการวางแผนและส่งเสริมการท่องเที่ยว

ที่	โครงการ	วัตถุประสงค์	เป้าหมาย (ผลผลิตของ โครงการ)	งบประมาณ					ตัวชี้วัด (KPI)	ผลที่คาดว่าจะ ได้รับ	หน่วยงา นรับผิดชอบหลัก
				๒๕๖๖ (บาท)	๒๕๖๗ (บาท)	๒๕๖๘ (บาท)	๒๕๖๙ (บาท)	๒๕๗๐ (บาท)			
๓	โครงการศึกษาดูงานภูมิ ปัญญาท้องถิ่น	เพื่อเพิ่มพูนความรู้ ให้กับบุคลากร	ประชาชนทุก หมู่บ้านในเขต พื้นที่	๒๐,๐๐๐	๒๐,๐๐๐	๒๐,๐๐๐	๒๐,๐๐๐	๒๐,๐๐๐	จำนวน ประชาชนที่เข้า ร่วมโครงการ	เพื่อนำมาพัฒนา ท้องถิ่น	กอง การศึกษา ฯ
๔	โครงการขนมไทยพื้นบ้าน นครกาหลง	เพื่อเด็กนักเรียนได้ สืบสานอนุรักษ์ขนม ไทยพื้นบ้านนคร กาหลง	ประชาชนทุก หมู่บ้านในเขต พื้นที่	๓๐,๐๐๐	๓๐,๐๐๐	๓๐,๐๐๐	๓๐,๐๐๐	๓๐,๐๐๐	ผู้เข้าร่วม โครงการ	เป็นการสืบทอด ขนมไทยต่อรุ่นลูก รุ่นหลาน	กอง การศึกษา ฯ
๕	โครงการจัดแหล่งเรียนรู้ พระใหญ่โบเสมา โบราณสถานสมัยทวารวดี	เพื่อประชาชนและ นักท่องเที่ยวได้ เรียนรู้ และศึกษา แหล่งโบราณ	ประชาชนใน พื้นที่ และ นักท่องเที่ยว	๕๐,๐๐๐	๕๐,๐๐๐	๕๐,๐๐๐	๕๐,๐๐๐	๕๐,๐๐๐	การท่องเที่ยว ได้รับการ พัฒนาและ ฟื้นฟูร้อยละ ๘๐	ประชาชนและ นักท่องเที่ยวได้ เรียนรู้ และศึกษา แหล่งโบราณ	กอง การศึกษา ฯ
๖	โครงการปรับปรุง สวนสาธารณะนครกาหลง	เพื่อส่งเสริมให้เป็น แหล่งท่องเที่ยวและ ประชาสัมพันธ์	สวนสาธารณะ นครกาหลง	๕๐,๐๐๐	๕๐,๐๐๐	๕๐,๐๐๐	๕๐,๐๐๐	๕๐,๐๐๐	จำนวน นักท่องเที่ยว เพิ่มขึ้นทุกปี ร้อยละ ๑๐	เป็นการส่งเสริม แหล่งท่องเที่ยว ให้แก่ชุมชน	กอง การศึกษา ฯ

รายละเอียดโครงการพัฒนา  
 แผนพัฒนาท้องถิ่น (พ.ศ. ๒๕๖๖ - ๒๕๗๐)  
 องค์การบริหารส่วนตำบลคอนสวรรค์ อำเภอคอนสวรรค์ จังหวัดชัยภูมิ

- ก. ยุทธศาสตร์จังหวัดที่ ๑ การสร้างความเข้มแข็งทางเศรษฐกิจฐานรากและแข่งขันได้อย่างยั่งยืน  
 ข. ยุทธศาสตร์การพัฒนาของ อปท. ในเขตจังหวัดที่ ๖ การพัฒนาโครงสร้างพื้นฐานเพื่อรับรองการเป็นศูนย์กลางทางการตลาดและเชื่อมโยงสู่ประเทศในประชาอาเซียน  
 ยุทธศาสตร์ที่ ๓ การพัฒนาด้านการศึกษาศาสนาประเพณีวัฒนธรรม  
 แผนงานศาสนาวัฒนธรรมและนันทนาการ : งานวิชาการวางแผนและส่งเสริมการท่องเที่ยว

ที่	โครงการ	วัตถุประสงค์	เป้าหมาย (ผลผลิตของ โครงการ)	งบประมาณ					ตัวชี้วัด (KPI)	ผลที่คาดว่าจะได้รับ	หน่วยงาน รับผิดชอบหลัก
				๒๕๖๖ (บาท)	๒๕๖๗ (บาท)	๒๕๖๘ (บาท)	๒๕๖๙ (บาท)	๒๕๗๐ (บาท)			
๗	โครงการปรับปรุงภูมิทัศน์ พระใหญ่ทวารวดี ไบเสมา	เพื่อส่งเสริมการ ท่องเที่ยวและมี สถานที่พักผ่อน หย่อนใจ	โครงการ ปรับปรุงภูมิ ทัศน์พระใหญ่ ทวารวดี ไบเสมา	๒๐,๐๐๐	๒๐,๐๐๐	๒๐,๐๐๐	๒๐,๐๐๐	๒๐,๐๐๐	ร้อยละของ ประชาชนและ นักท่องเที่ยวที่ รู้จักเข้ามา ท่องเที่ยวร้อยละ ๘๐	ประชาชนและ นักท่องเที่ยวได้ เรียนรู้และ ศึกษาแหล่ง โบราณ	กองการ ศึกษาฯ
๘	โครงการจัดทำป้าย ประชาสัมพันธ์ แหล่ง โบราณสถาน พระใหญ่ ไบเสมา	เพื่อให้ประชาชนและ นักท่องเที่ยวได้ เรียนรู้	ตำบล คอนสวรรค์	๓๐,๐๐๐	๓๐,๐๐๐	๓๐,๐๐๐	๓๐,๐๐๐	๓๐,๐๐๐	ร้อยละของ ประชาชนและนัก ท่องเที่ยวที่รู้จัก เข้ามาท่องเที่ยว ร้อยละ ๘๐	ประชาชนและ นักท่องเที่ยวได้ เรียนรู้และ ศึกษาแหล่ง โบราณ	กองการ ศึกษาฯ
๙	โครงการต่อเติม ปรับปรุง อาคาร การกุศล แหล่ง ท่องเที่ยวนครกาหลง (ที่ดินและสิ่งก่อสร้าง)	เพื่อต่อเติม ปรับปรุง อาคาร การกุศล แหล่งท่องเที่ยวนคร กาหลง	อาคาร การกุศล แหล่งท่องเที่ยว นครกาหลง	๕๐๐,๐๐๐	๕๐๐,๐๐๐	๕๐๐,๐๐๐	๕๐๐,๐๐๐	๕๐๐,๐๐๐	ร้อยละของ ประชาชนและ นักท่องเที่ยวที่ รู้จักเข้ามา ท่องเที่ยวร้อยละ ๘๐	นักท่องเที่ยวได้ เรียนรู้และ ศึกษาแหล่ง โบราณ	กองการ ศึกษาฯ

รายละเอียดโครงการพัฒนา  
แผนพัฒนาท้องถิ่น (พ.ศ. ๒๕๖๖ - ๒๕๗๐)  
องค์การบริหารส่วนตำบลคอนสวรรค์ อำเภอคอนสวรรค์ จังหวัดชัยภูมิ

- ก. ยุทธศาสตร์จังหวัดที่ ๑ การสร้างความเข้มแข็งทางเศรษฐกิจฐานรากและแข่งขันได้อย่างยั่งยืน  
 ข. ยุทธศาสตร์การพัฒนาของ อปท. ในเขตจังหวัดที่ ๖ การพัฒนาโครงสร้างพื้นฐานเพื่อรับรองการเป็นศูนย์กลางทางการตลาดและเชื่อมโยงสู่ประเทศในประชาอาเซียน  
 ยุทธศาสตร์ที่ ๓ การพัฒนาด้านการศึกษา ศาสนา ประเพณี วัฒนธรรม  
 แผนงานศาสนา วัฒนธรรมและนันทนาการ : งานวิชาการวางแผนและส่งเสริมการท่องเที่ยว

ที่	โครงการ	วัตถุประสงค์	เป้าหมาย (ผลผลิตของ โครงการ)	งบประมาณ					ตัวชี้วัด (KPI)	ผลที่คาดว่าจะ ได้รับ	หน่วยงาน รับผิดชอบหลัก
				๒๕๖๖ (บาท)	๒๕๖๗ (บาท)	๒๕๖๘ (บาท)	๒๕๖๙ (บาท)	๒๕๗๐ (บาท)			
๑๐	อุดหนุนโครงการจัดงาน ประเพณีของดี คอนสวรรค์	เพื่อส่งเสริมการ ท่องเที่ยวและสินค้า ผลิตภัณฑ์ รวมถึง เผยแพร่ประเพณี ท้องถิ่นของอำเภอ คอนสวรรค์	โครงการจัดงาน ประเพณีของดี คอนสวรรค์ เพื่อ เผยแพร่ ประเพณีท้องถิ่น ของอำเภอ คอนสวรรค์	๗๐,๐๐๐	๗๐,๐๐๐	๗๐,๐๐๐	๗๐,๐๐๐	๗๐,๐๐๐	ร้อยละของ ประชาชนและ นักท่องเที่ยวที่ รู้จักเข้ามา ท่องเที่ยวร้อยละ ๘๐	ประชาชนและ นักท่องเที่ยวได้ เรียนรู้และศึกษา ถึง ประเพณี ท้องถิ่นของ อำเภอคอน สวรรค์	กองการ ศึกษาฯ
๑๑	โครงการซ่อมแซมประตู เมืองนครกาหลง	เพื่อส่งเสริมการ ท่องเที่ยวและสินค้า ผลิตภัณฑ์ รวมถึง เผยแพร่ประเพณี ท้องถิ่นของอำเภอ คอนสวรรค์	โครงการ ซ่อมแซมประตู เมืองนครกาหลง	๕๐๐,๐๐๐	๕๐๐,๐๐๐	๕๐๐,๐๐๐	๕๐๐,๐๐๐	๕๐๐,๐๐๐	ร้อยละของ ประชาชนและ นักท่องเที่ยวที่ รู้จักเข้ามา ท่องเที่ยวร้อยละ ๘๐	นักท่องเที่ยวได้ เรียนรู้และศึกษา ถึงประเพณี ท้องถิ่นของ อำเภอคอน สวรรค์	กองการ ศึกษาฯ
๑๒	โครงการส่งเสริม วัฒนธรรมประเพณี ท้องถิ่นไทย	เพื่อส่งเสริม วัฒนธรรมประเพณี ท้องถิ่นไทย	โครงการส่งเสริม วัฒนธรรม ประเพณีท้องถิ่น ไทย	๕๐,๐๐๐	๕๐,๐๐๐	๕๐,๐๐๐	๕๐,๐๐๐	๕๐,๐๐๐	ประชาชนและ นักท่องเที่ยวเข้า ร่วม ร้อยละ ๘๐	ประชาชนและ นักท่องเที่ยวได้ เรียนรู้วัฒนธรรม ประเพณีไทย	กองการ ศึกษาฯ

รายละเอียดโครงการพัฒนา  
 แผนพัฒนาท้องถิ่น (พ.ศ. ๒๕๖๖ - ๒๕๗๐)  
 องค์การบริหารส่วนตำบลคอนสวรรค์ อำเภอคอนสวรรค์ จังหวัดชัยภูมิ

ก. ยุทธศาสตร์จังหวัดที่ ๔. พัฒนาสังคมและคุณภาพชีวิตตามหลักปรัชญาเศรษฐกิจพอเพียง

ข. ยุทธศาสตร์การพัฒนาของ อปท. ในเขตจังหวัดที่ ๒. การพัฒนาคุณภาพชีวิตและความเป็นอยู่ของประชาชนให้เข้มแข็งและยั่งยืน

ยุทธศาสตร์ที่ ๖ การพัฒนาด้านการเมืองและการบริหารจัดการ

แผนงานอุตสาหกรรมและการโยธา : ( ส่งเสริมขีดความสามารถในการให้บริการประชาชนและการปฏิบัติงาน)

ที่	โครงการ	วัตถุประสงค์	เป้าหมาย (ผลผลิตของ โครงการ)	งบประมาณ					ตัวชี้วัด (KPI)	ผลที่คาดว่าจะได้รับ	หน่วยงาน รับผิดชอบ หลัก
				๒๕๖๖ (บาท)	๒๕๖๗ (บาท)	๒๕๖๘ (บาท)	๒๕๖๙ (บาท)	๒๕๗๐ (บาท)			
๑	โครงการก่อสร้างรั้วรอบ อาคารสำนักงาน อบต. คอนสวรรค์	เพื่อความปลอดภัยในชีวิตและทรัพย์สินของทางราชการ	รั้วรอบอาคารสำนักงาน อบต. คอนสวรรค์	๓๐๐,๐๐๐๐	๓๐๐,๐๐๐๐	๓๐๐,๐๐๐๐	๓๐๐,๐๐๐๐	๓๐๐,๐๐๐๐	ได้แบบก่อสร้างที่เป็นมาตรฐานร้อยละ ๑๐๐	ได้แบบก่อสร้างที่เป็นมาตรฐาน	กองช่าง
๒	โครงการสร้างศาลพระภูมิเจ้าที่	เพื่อเป็นขวัญกำลังใจของ อบต.คอนสวรรค์	ศาลพระภูมิเจ้าที่	๓๐๐,๐๐๐๐	๓๐๐,๐๐๐๐	๓๐๐,๐๐๐๐	๓๐๐,๐๐๐๐	๓๐๐,๐๐๐๐	ประชาชนพึงพอใจในการให้บริการ ร้อยละ ๑๐๐	เป็นสถานที่รองรับการให้บริการประชาชนเป็นอย่างดี	กองช่าง
๓	โครงการสร้างป้าย อบต.คอนสวรรค์	เพื่อเป็นขวัญกำลังใจของ อบต.คอนสวรรค์	ป้าย อบต.คอนสวรรค์	๒๐๐,๐๐๐๐	๒๐๐,๐๐๐๐	๒๐๐,๐๐๐๐	๒๐๐,๐๐๐๐	๒๐๐,๐๐๐๐	ประชาชนพึงพอใจในการให้บริการ ร้อยละ ๑๐๐	เป็นสถานที่รองรับการให้บริการประชาชนเป็นอย่างดี	กองช่าง

รายละเอียดโครงการพัฒนา  
แผนพัฒนาท้องถิ่น (พ.ศ. ๒๕๖๖ - ๒๕๗๐)  
องค์การบริหารส่วนตำบลคอนสวรรค์ อำเภอคอนสวรรค์ จังหวัดชัยภูมิ

ก. ยุทธศาสตร์จังหวัดที่ ๔. พัฒนาสังคมและคุณภาพชีวิตตามหลักปรัชญาเศรษฐกิจพอเพียง

ข. ยุทธศาสตร์การพัฒนาของ อปท. ในเขตจังหวัดที่ ๒. การพัฒนาคุณภาพชีวิตและความเป็นอยู่ของประชาชนให้เข้มแข็งและยั่งยืน

ยุทธศาสตร์ที่ ๖ การพัฒนาด้านการเมืองและการบริหารจัดการ

แผนงานอุตสาหกรรมและการโยธา : ( ส่งเสริมขีดความสามารถในการให้บริการประชาชนและการปฏิบัติงาน)

ที่	โครงการ	วัตถุประสงค์	เป้าหมาย (ผลผลิตของ โครงการ)	งบประมาณ					ตัวชี้วัด (KPI)	ผลที่คาดว่าจะ ได้รับ	หน่วยงานรับ ผิด ชอบหลัก
				๒๕๖๖ (บาท)	๒๕๖๗ (บาท)	๒๕๖๘ (บาท)	๒๕๖๙ (บาท)	๒๕๗๐ (บาท)			
๔	โครงการสร้างเสารงชาติ หน้า อาคารสำนักงาน อบต. คอนสวรรค์	เพื่อรองรับการ ให้บริการประชาชน และแสดงความ จงรักภักดีต่อชาติ	เสารงชาติ	๗๐,๐๐๐	๗๐,๐๐๐	๗๐,๐๐๐	๗๐,๐๐๐	๗๐,๐๐๐	ประชาชนพึง พอใจในการ ให้บริการ ร้อยละ ๑๐๐	เป็นสถานที่ รองรับการ ให้บริการ ประชาชนเป็น อย่างดี	กองช่าง
๕	โครงการซ่อมแซมผิว จราจรถนน คสล. ข้างห้องป้องกันฯ	เพื่อแก้ไขปัญหา ท่วมขัง	โครงการ ซ่อมแซมผิว จราจรถนนคสล. ข้างห้องป้องกัน	๕๐,๐๐๐	๕๐,๐๐๐	๕๐,๐๐๐	๕๐,๐๐๐	๕๐,๐๐๐	ประชาชนพึง พอใจในการ ให้บริการ ร้อยละ ๑๐๐	เป็นสถานที่ รองรับการ ให้บริการ ประชาชนเป็น อย่างดี	กองช่าง
๖	โครงการซ่อมแซมลาน จอดรถ สำนักงาน อบต. คอนสวรรค์	เพื่ออำนวยความสะดวก ให้แก่ ประชาชนผู้มาใช้ บริการ	ลานจอดรถ	๕๐,๐๐๐	๕๐,๐๐๐	๕๐,๐๐๐	๕๐,๐๐๐	๕๐,๐๐๐	ประชาชนพึง พอใจในการ ให้บริการ ร้อยละ ๑๐๐	เป็นสถานที่ รองรับการ ให้บริการ ประชาชนเป็น อย่างดี	กองช่าง
๗	โครงการสร้างประตู ทางเข้า อบต.คอนสวรรค์	เพื่ออำนวยความสะดวก ให้แก่ ประชาชนผู้มาใช้ บริการ	ประตูทางเข้า อบต. คอนสวรรค์	๕๐,๐๐๐	๕๐,๐๐๐	๕๐,๐๐๐	๕๐,๐๐๐	๕๐,๐๐๐	ประชาชนพึง พอใจในการ ให้บริการ ร้อยละ ๑๐๐	เป็นสถานที่ รองรับการ ให้บริการ ประชาชนเป็น อย่างดี	กองช่าง



รายละเอียดโครงการพัฒนา  
แผนพัฒนาท้องถิ่น (พ.ศ. ๒๕๖๖ - ๒๕๗๐)  
องค์การบริหารส่วนตำบลคอนสวรรค์ อำเภอคอนสวรรค์ จังหวัดชัยภูมิ

ก. ยุทธศาสตร์จังหวัดที่ ๔. พัฒนาสังคมและคุณภาพชีวิตตามหลักปรัชญาเศรษฐกิจพอเพียง

ข. ยุทธศาสตร์การพัฒนาของ อปท. ในเขตจังหวัดที่ ๒. การพัฒนาคุณภาพชีวิตและความเป็นอยู่ของประชาชนให้เข้มแข็งและยั่งยืน

ยุทธศาสตร์ที่ ๖ การพัฒนาด้านการเมืองและการบริหารจัดการ

แผนงานอุตสาหกรรมและการโยธา : ( ส่งเสริมขีดความสามารถในการให้บริการประชาชนและการปฏิบัติงาน)

ที่	โครงการ	วัตถุประสงค์	เป้าหมาย (ผลผลิตของ โครงการ)	งบประมาณ					ตัวชี้วัด (KPI)	ผลที่คาดว่าจะ ได้รับ	หน่วยงานรับ ผิด ชอบหลัก
				๒๕๖๖ (บาท)	๒๕๖๗ (บาท)	๒๕๖๘ (บาท)	๒๕๖๙ (บาท)	๒๕๗๐ (บาท)			
๘	โครงการปรับปรุงภูมิทัศน์ภายใน อบต.คอนสวรรค์/สวนหย่อม/ศาลาที่พัก	เพื่ออำนวยความสะดวกให้แก่ประชาชนผู้มาใช้บริการ	โครงการปรับปรุงภูมิทัศน์ภายใน อบต.คอนสวรรค์/สวนหย่อม/ศาลาที่พัก	๕๐๐,๐๐๐	๕๐๐,๐๐๐	๕๐๐,๐๐๐	๕๐๐,๐๐๐	๕๐๐,๐๐๐	ประชาชนพึงพอใจในการให้บริการ ร้อยละ ๑๐๐	เป็นสถานที่รองรับการให้บริการประชาชนเป็นอย่างดี	กองช่าง
๙	โครงการตกแต่งภายในอาคารสำนักงาน อบต.คอนสวรรค์	เพื่ออำนวยความสะดวกให้แก่ประชาชนผู้มาใช้บริการ	โครงการตกแต่งภายในอาคารสำนักงาน อบต.คอนสวรรค์	๕๐๐,๐๐๐	๕๐๐,๐๐๐	๕๐๐,๐๐๐	๕๐๐,๐๐๐	๕๐๐,๐๐๐	ประชาชนพึงพอใจในการให้บริการ ร้อยละ ๑๐๐	เป็นสถานที่รองรับการให้บริการประชาชนเป็นอย่างดี	กองช่าง
๑๐	โครงการทำป้ายทางเข้าบ้านคอนสวรรค์ (สี่แยกตลาดคอนสวรรค์)	เพื่ออำนวยความสะดวกให้แก่ประชาชนผู้มาใช้บริการ	โครงการทำป้ายทางเข้าบ้านคอนสวรรค์	๕๐,๐๐๐	๕๐,๐๐๐	๕๐,๐๐๐	๕๐,๐๐๐	๕๐,๐๐๐	ประชาชนพึงพอใจในการให้บริการ ร้อยละ ๑๐๐	เป็นสถานที่รองรับการให้บริการประชาชนเป็นอย่างดี	กองช่าง

รายละเอียดโครงการพัฒนา  
แผนพัฒนาท้องถิ่น (พ.ศ. ๒๕๖๖ - ๒๕๗๐)  
องค์การบริหารส่วนตำบลคอนสวรรค์ อำเภอคอนสวรรค์ จังหวัดชัยภูมิ

- ก. ยุทธศาสตร์จังหวัดที่ ๔. พัฒนาสังคมและคุณภาพชีวิตตามหลักปรัชญาเศรษฐกิจพอเพียง  
ข. ยุทธศาสตร์การพัฒนาของ อปท. ในเขตจังหวัดที่ ๓. การพัฒนาศักยภาพและขีดความสามารถด้านการเกษตร  
ยุทธศาสตร์ที่ ๒ การพัฒนาด้านคุณภาพชีวิตและสังคมตามแนวคิดเศรษฐกิจพอเพียง  
แผนงานการเกษตร : งานส่งเสริมการเกษตร

ที่	โครงการ	วัตถุประสงค์	เป้าหมาย (ผลผลิตของ โครงการ)	งบประมาณ					ตัวชี้วัด (KPI)	ผลลัพธ์ที่คาดว่าจะได้รับ	หน่วยงาน รับผิดชอบ หลัก
				๒๕๖๖ (บาท)	๒๕๖๗ (บาท)	๒๕๖๘ (บาท)	๒๕๖๙ (บาท)	๒๕๗๐ (บาท)			
๑	โครงการส่งเสริมการอาชีพ การเลี้ยงสัตว์ เช่น วัว กระบือ หมู เป็ด ไก่, เลี้ยง ปลา ฯลฯ หมู่ที่ ๑ - ๑๕	เพื่อส่งเสริมการ ประกอบอาชีพของ ประชาชน	ประชาชนกลุ่ม เกษตรกรตำบล คอนสวรรค์ จำนวน ๕๐ คน	๕๐,๐๐๐	๕๐,๐๐๐	๕๐,๐๐๐	๕๐,๐๐๐	๕๐,๐๐๐	จำนวนของ ประชาชนที่เข้าร่วม โครงการมีอาชีพเสริม เพิ่มขึ้นร้อยละ ๘๐	ประชาชนมี อาชีพเสริมเพิ่ม รายได้ใน ครัวเรือน	สำนักปลัด
๒	โครงการอบรมพัฒนา อาชีพไฟฟ้าช่างเครื่องกล การเกษตร หมู่ที่ ๑ - ๑๕	เพิ่มพูนความรู้ให้กับ เกษตรกรด้านไฟฟ้า ช่างเครื่องกล การเกษตร	จัดอบรมให้กับ เกษตรกร หมู่ที่ ๑ - ๑๕	๑๐๐,๐๐๐	๑๐๐,๐๐๐	๑๐๐,๐๐๐	๑๐๐,๐๐๐	๑๐๐,๐๐๐	เกษตรกรได้รับ ความรู้ด้านเครื่อง ไฟฟ้าช่างเครื่องกล การเกษตร ร้อยละ ๘๐	เกษตรกรมีทักษะ ความรู้และมี อาชีพเสริมอีกทั้ง ลดค่าใช้จ่ายใน ครัวเรือน	สำนักปลัด

รายละเอียดโครงการพัฒนา  
แผนพัฒนาท้องถิ่น (พ.ศ. ๒๕๖๖ - ๒๕๗๐)  
องค์การบริหารส่วนตำบลคอนสวรรค์ อำเภอคอนสวรรค์ จังหวัดชัยภูมิ

- ก. ยุทธศาสตร์จังหวัดที่ ๔. พัฒนาสังคมและคุณภาพชีวิตตามหลักปรัชญาเศรษฐกิจพอเพียง  
 ข. ยุทธศาสตร์การพัฒนาของ อปท. ในเขตจังหวัดที่ ๓. การพัฒนาศักยภาพและขีดความสามารถด้านการเกษตร  
 ยุทธศาสตร์ที่ ๒ การพัฒนาด้านคุณภาพชีวิตและสังคมตามแนวคิดเศรษฐกิจพอเพียง  
 แผนงานการเกษตร : งานส่งเสริมการเกษตร

ที่	โครงการ	วัตถุประสงค์	เป้าหมาย (ผลผลิตของ โครงการ)	งบประมาณ					ตัวชี้วัด (KPI)	ผลลัพธ์ที่คาดว่าจะได้รับ	หน่วยงาน รับผิดชอบ หลัก
				๒๕๖๖ (บาท)	๒๕๖๗ (บาท)	๒๕๖๘ (บาท)	๒๕๖๙ (บาท)	๒๕๗๐ (บาท)			
๓	โครงการส่งเสริมให้ความรู้ตามแนวพระราชดำรินโยบายปรัชญาเศรษฐกิจพอเพียง	เพื่อส่งเสริมประชาชนได้มีความกินดีอยู่ดีตามแนวทางปรัชญาเศรษฐกิจพอเพียง	ประชาชน ม. ๑ - ๑๕ ตำบลคอนสวรรค์	๑๐,๐๐๐	๑๐,๐๐๐	๑๐,๐๐๐	๑๐,๐๐๐	๑๐,๐๐๐	ร้อยละของโครงการส่งผลเป็นประโยชน์สุขต่อประชาชนร้อยละ ๘๐	ประชาชนมีความกินดีอยู่ดี	สำนักปลัด
๔	โครงการส่งเสริมอาชีพปลูกถั่วเขียวหลังเก็บเกี่ยวข้าวนาปี	เพื่อส่งเสริมอาชีพหลังการเก็บเกี่ยวข้าวนาปีแก่เกษตรกร	เกษตรกรผู้สนใจเข้าร่วมโครงการ	๒๐,๐๐๐	๒๐,๐๐๐	๒๐,๐๐๐	๒๐,๐๐๐	๒๐,๐๐๐	เกษตรกรมีอาชีพเสริมเพิ่มรายได้ร้อยละ ๘๐	เกษตรกรได้รับความรู้ในปลูกถั่วเขียว	สำนักปลัด

รายละเอียดโครงการพัฒนา  
แผนพัฒนาท้องถิ่น (พ.ศ. ๒๕๖๖ - ๒๕๗๐)  
องค์การบริหารส่วนตำบลคอนสวรรค์ อำเภอคอนสวรรค์ จังหวัดชัยภูมิ

- ก. ยุทธศาสตร์จังหวัดที่ ๔. พัฒนาสังคมและคุณภาพชีวิตตามหลักปรัชญาเศรษฐกิจพอเพียง  
 ข. ยุทธศาสตร์การพัฒนาของ อปท. ในเขตจังหวัดที่ ๓. การพัฒนาศักยภาพและขีดความสามารถด้านการเกษตร  
 ยุทธศาสตร์ที่ ๒ การพัฒนาด้านคุณภาพชีวิตและสังคมตามแนวคิดเศรษฐกิจพอเพียง  
 แผนงานการเกษตร : งานส่งเสริมการเกษตร

ที่	โครงการ	วัตถุประสงค์	เป้าหมาย (ผลผลิตของ โครงการ)	งบประมาณ					ตัวชี้วัด (KPI)	ผลลัพธ์ที่คาดว่าจะ ได้รับ	หน่วยงาน รับผิดชอบ หลัก
				๒๕๖๖ (บาท)	๒๕๖๗ (บาท)	๒๕๖๘ (บาท)	๒๕๖๙ (บาท)	๒๕๗๐ (บาท)			
๕	โครงการอบรมส่งเสริมการผลิตข้าวนาปี	๑. เพื่อให้เกษตรกรมีความรู้และความเข้าใจเรื่องการผลิตข้าวนาปีอย่างเหมาะสมตลอดทั้งกระบวนการ ๒. เพื่อลดความเสี่ยงและเพิ่มผลผลิตข้าว ๓. เพื่อเป็นการส่งเสริมอาชีพแก่เกษตรกร ๔. กระตุ้นให้เกษตรกรมีแนวคิดที่ดีในการประกอบอาชีพ	อบรมเกษตรกรในตำบลคอนสวรรค์ ทุกๆ หมู่บ้าน	๒๐,๐๐๐	๒๐,๐๐๐	๒๐,๐๐๐	๒๐,๐๐๐	๒๐,๐๐๐	ผลผลิตข้าวนาปีเพิ่มขึ้นร้อยละ ๘๐	๑. เกษตรกรนำความรู้ไปปรับเปลี่ยนจัดการแปลงนาข้าวให้เหมาะสมกับสภาพแปลงได้ ๒. ลดต้นทุนการผลิตข้าวนาปีแก่เกษตรกรได้ ๓. เกษตรกรตื่นตัวในการจัดการแปลงนาข้าวไปในทางที่ดี	สำนักปลัด

รายละเอียดโครงการพัฒนา  
แผนพัฒนาท้องถิ่น (พ.ศ. ๒๕๖๖ - ๒๕๗๐)  
องค์การบริหารส่วนตำบลคอนสวรรค์ อำเภอคอนสวรรค์ จังหวัดชัยภูมิ

- ก. ยุทธศาสตร์จังหวัดที่ ๔. พัฒนาสังคมและคุณภาพชีวิตตามหลักปรัชญาเศรษฐกิจพอเพียง  
ข. ยุทธศาสตร์การพัฒนาของ อปท. ในเขตจังหวัดที่ ๓. การพัฒนาศักยภาพและขีดความสามารถด้านการเกษตร  
ยุทธศาสตร์ที่ ๒ การพัฒนาด้านคุณภาพชีวิตและสังคมตามแนวคิดเศรษฐกิจพอเพียง  
แผนงานการเกษตร : งานส่งเสริมการเกษตร

ที่	โครงการ	วัตถุประสงค์	เป้าหมาย (ผลผลิตของ โครงการ)	งบประมาณ					ตัวชี้วัด (KPI)	ผลลัพธ์ที่คาดว่าจะ ได้รับ	หน่วยงาน รับผิดชอบ หลัก
				๒๕๖๖ (บาท)	๒๕๖๗ (บาท)	๒๕๖๘ (บาท)	๒๕๖๙ (บาท)	๒๕๗๐ (บาท)			
๖	โครงการอบรมการตรวจวิเคราะห์ดินและการทำปุ๋ยสั่งตัด	๑.ตรวจวิเคราะห์ดินในพื้นที่ตำบล ๒.ให้ความรู้การใช้ปุ๋ยกับพืช ให้เหมาะสมกับดิน ๓.เพื่อให้เกษตรกรสามารถทำปุ๋ยสั่งตัดให้เองได้	๑.ตรวจวิเคราะห์ดินในตำบล จำนวน ๕๐ ชุด ๒.ผู้อบรมจำนวน ๓๐ คน	๓๐,๐๐๐	๓๐,๐๐๐	๓๐,๐๐๐	๓๐,๐๐๐	๓๐,๐๐๐	เกษตรกรสามารถปลูกพืชตรงกับสภาพดิน ร้อยละ ๘๐	๑.ใช้ข้อมูลวิเคราะห์ดินที่ได้เป็นฐานข้อมูลในการส่งเสริมการเกษตรแก่เกษตรกร ๒.เกษตรกรทำปุ๋ยสั่งตัด ลดต้นทุนการใช้ปุ๋ยในไร่นา	สำนักปลัด
๗	โครงการอบรมการผลิตเชื้อไตรโคเดอมา	๑.เพื่อให้ผู้เข้าอบรมสามารถผลิตเชื้อไตรโคเดอมาได้เอง ๒.ได้รับความรู้การใช้งานของเชื้อ ๓.สามารถนำเชื้อไปใช้กับพืชได้	๑.ผู้เข้าอบรมจำนวน ๗๕ คน ๒.ผลิตเชื้อไตรโคเดอมา จำนวน ๑๕๐ ถัง (ถังละ ๓๐๐ กรัม)	๒๐,๐๐๐	๒๐,๐๐๐	๒๐,๐๐๐	๒๐,๐๐๐	๒๐,๐๐๐	เกษตรกรได้ผลผลิตการเกษตรเพิ่มขึ้น ร้อยละ ๘๐	๑.เกษตรกรใช้ประโยชน์จากเชื้อไตรโคเดอมาในไร่นาได้ ๒.ลดปัญหาโรคไหม้ข้าวในพื้นที่ได้	สำนักปลัด

รายละเอียดโครงการพัฒนา  
แผนพัฒนาท้องถิ่น (พ.ศ. ๒๕๖๖ - ๒๕๗๐)  
องค์การบริหารส่วนตำบลคอนสวรรค์ อำเภอคอนสวรรค์ จังหวัดชัยภูมิ

- ก. ยุทธศาสตร์จังหวัดที่ ๔. พัฒนาสังคมและคุณภาพชีวิตตามหลักปรัชญาเศรษฐกิจพอเพียง  
 ข. ยุทธศาสตร์การพัฒนาของ อปท. ในเขตจังหวัดที่ ๓. การพัฒนาศักยภาพและขีดความสามารถด้านการเกษตร  
 ยุทธศาสตร์ที่ ๒ การพัฒนาด้านคุณภาพชีวิตและสังคมตามแนวคิดเศรษฐกิจพอเพียง  
 แผนงานการเกษตร : งานส่งเสริมการเกษตร

ที่	โครงการ	วัตถุประสงค์	เป้าหมาย (ผลผลิตของ โครงการ)	งบประมาณ					ตัวชี้วัด (KPI)	ผลลัพธ์ที่คาดว่าจะ ได้รับ	หน่วยงาน รับผิดชอบ หลัก
				๒๕๖๖ (บาท)	๒๕๖๗ (บาท)	๒๕๖๘ (บาท)	๒๕๖๙ (บาท)	๒๕๗๐ (บาท)			
๘	โครงการอบรมให้ความรู้ แก้ไขปัญหาหนี้สิน	เพื่อให้ประชาชน การทำบัญชี ครัวเรือน ในเรื่อง รายรับรายจ่าย ก็คือวิธีแห่งการ เรียนรู้เพื่อพัฒนา ชีวิต ตามปรัชญา เศรษฐกิจพอเพียง	ประชาชนตำบล คอนสวรรค์ทำบัญชี ครัวเรือน	๓๐,๐๐๐	๓๐,๐๐๐	๓๐,๐๐๐	๓๐,๐๐๐	๓๐,๐๐๐	ประชาชนมีคุณภาพ ชีวิตดีขึ้นร้อยละ ๘๐	ประชาชนมี คุณภาพชีวิตที่ดีขึ้น	สำนักปลัด
๙	โครงการส่งเสริมการ รวมกลุ่มชุมชน เช่น - สร้างโรงสีข้าวชุมชน - สร้างยุ้งฉางข้าวชุมชน - สร้างเตาอบมวนหนึ่งข้าว - เครื่องอัดฟาง	เพื่อใช้ประโยชน์ ร่วมกัน ชุมชน เข้มแข็ง ลดรายจ่าย เพิ่มรายได้ของ ประชาชน	ประชาชน ม. ๑ - ๑๕ ตำบล คอนสวรรค์	๒๐๐,๐๐๐	๒๐๐,๐๐๐	๒๐๐,๐๐๐	๒๐๐,๐๐๐	๒๐๐,๐๐๐	ชุมชนได้ใช้ ประโยชน์ ร้อยละ ๘๐	ลดรายจ่ายเพิ่ม รายได้ของ ประชาชน	สำนักปลัด

รายละเอียดโครงการพัฒนา  
 แผนพัฒนาท้องถิ่น (พ.ศ. ๒๕๖๖ - ๒๕๗๐)  
 องค์การบริหารส่วนตำบลคอนสวรรค์ อำเภอคอนสวรรค์ จังหวัดชัยภูมิ

- ก. ยุทธศาสตร์จังหวัดที่ ๔. พัฒนาสังคมและคุณภาพชีวิตตามหลักปรัชญาเศรษฐกิจพอเพียง
- ข. ยุทธศาสตร์การพัฒนาของ อปท. ในเขตจังหวัดที่ ๓. การพัฒนาศักยภาพและขีดความสามารถด้านการเกษตร
- ยุทธศาสตร์ที่ ๒ การพัฒนาด้านคุณภาพชีวิตและสังคมตามแนวคิดเศรษฐกิจพอเพียง
- แผนงานการเกษตร : งานส่งเสริมการเกษตร

ที่	โครงการ	วัตถุประสงค์	เป้าหมาย (ผลผลิตของ โครงการ)	งบประมาณ					ตัวชี้วัด (KPI)	ผลลัพธ์ที่คาดว่าจะได้รับ	หน่วยงาน รับผิดชอบ หลัก
				๒๕๖๖ (บาท)	๒๕๖๗ (บาท)	๒๕๖๘ (บาท)	๒๕๖๙ (บาท)	๒๕๗๐ (บาท)			
๑๐	โครงการจัดทำ แผนพัฒนาเศรษฐกิจ พอเพียงท้องถิ่น (ด้านการเกษตรและ แหล่งน้ำ)	เพื่อดำเนินตาม นโยบาย ฯ	ประชาชน ม.๑ - ๑๕ ตำบล คอนสวรรค์	๑๐,๐๐๐	๑๐,๐๐๐	๑๐,๐๐๐	๑๐,๐๐๐	๑๐,๐๐๐	ประชาชนผู้ได้รับ ประโยชน์ร้อยละ ๑๐๐	ประชาชนมี คุณภาพชีวิต ที่ดีขึ้น	สำนักปลัด
๑๑	โครงการระบบกระจาย น้ำเพื่อการเกษตรด้วย พลังงานแสงอาทิตย์ หมู่ที่ ๔	เพื่อใช้พลังงาน แสงอาทิตย์ให้มี ประโยชน์	ระบบกระจายน้ำ เพื่อการเกษตรด้วย พลังงานแสงอาทิตย์	๕๐,๐๐๐	๕๐,๐๐๐	๕๐,๐๐๐	๕๐,๐๐๐	๕๐,๐๐๐	ประชาชนผู้ได้รับ ประโยชน์ร้อยละ ๑๐๐	ลดพลังงานไฟฟ้า	สำนักปลัด

รายละเอียดโครงการพัฒนา  
 แผนพัฒนาท้องถิ่น (พ.ศ. ๒๕๖๖ - ๒๕๗๐)  
 องค์การบริหารส่วนตำบลคอนสวรรค์ อำเภอคอนสวรรค์ จังหวัดชัยภูมิ

- ก. ยุทธศาสตร์จังหวัดที่ ๔. พัฒนาสังคมและคุณภาพชีวิตตามหลักปรัชญาเศรษฐกิจพอเพียง
- ข. ยุทธศาสตร์การพัฒนาของ อปท. ในเขตจังหวัดที่ ๓. การพัฒนาศักยภาพและขีดความสามารถด้านการเกษตร
- ยุทธศาสตร์ที่ ๒ การพัฒนาด้านคุณภาพชีวิตและสังคมตามแนวคิดเศรษฐกิจพอเพียง
- แผนงานการเกษตร : งานส่งเสริมการเกษตร

ที่	โครงการ	วัตถุประสงค์	เป้าหมาย (ผลผลิตของโครงการ)	งบประมาณ					ตัวชี้วัด (KPI)	ผลลัพธ์ที่คาดว่าจะได้รับ	หน่วยงานรับผิดชอบหลัก
				๒๕๖๖ (บาท)	๒๕๖๗ (บาท)	๒๕๖๘ (บาท)	๒๕๖๙ (บาท)	๒๕๗๐ (บาท)			
๑๒	โครงการกำจัดวัชพืชต่างห้วย,หนองน้ำ,คลอง,บึงสาธารณะ หมู่ที่ ๖	เพื่ออนุรักษ์แหล่งน้ำ	โครงการกำจัดวัชพืชต่างห้วย,หนองน้ำ,คลอง,บึงสาธารณะ หมู่ที่ ๖	๒๐,๐๐๐	๒๐,๐๐๐	๒๐,๐๐๐	๒๐,๐๐๐	๒๐,๐๐๐	ประชาชนผู้ได้รับประโยชน์ร้อยละ ๑๐๐	น้ำไม่เน่าเสียใช้ประโยชน์ได้นาน	สำนักปลัด
๑๓	โครงการจัดทำแผนพัฒนาการเกษตรระดับตำบล	เพื่อเป็นแนวทางการพัฒนาเกษตรระดับตำบล	แผนพัฒนาการเกษตรระดับตำบล	๑๐,๐๐๐	๑๐,๐๐๐	๑๐,๐๐๐	๑๐,๐๐๐	๑๐,๐๐๐	ประชาชนผู้ได้รับประโยชน์ร้อยละ ๑๐๐	สามารถพัฒนาการเกษตรระดับตำบลได้อย่างมีประสิทธิภาพ	สำนักปลัด



รายละเอียดโครงการพัฒนา  
แผนพัฒนาท้องถิ่น (พ.ศ. ๒๕๖๖ - ๒๕๗๐)  
องค์การบริหารส่วนตำบลคอนสวรรค์ อำเภอคอนสวรรค์ จังหวัดชัยภูมิ

ก. ยุทธศาสตร์จังหวัดที่ ๔. พัฒนาสังคมและคุณภาพชีวิตตามหลักปรัชญาเศรษฐกิจพอเพียง

ข. ยุทธศาสตร์การพัฒนาของ อปท. ในเขตจังหวัดที่ ๓. การพัฒนาศักยภาพและขีดความสามารถด้านการเกษตร

ยุทธศาสตร์ที่ ๒ การพัฒนาด้านคุณภาพชีวิตและสังคมตามแนวคิดเศรษฐกิจพอเพียง

แผนงานการเกษตร : งานส่งเสริมการเกษตร

ที่	โครงการ	วัตถุประสงค์	เป้าหมาย (ผลผลิตของ โครงการ)	งบประมาณ					ตัวชี้วัด (KPI)	ผลลัพธ์ที่คาดว่าจะได้รับ	หน่วยงาน รับผิดชอบ หลัก
				๒๕๖๖ (บาท)	๒๕๖๗ (บาท)	๒๕๖๘ (บาท)	๒๕๖๙ (บาท)	๒๕๗๐ (บาท)			
๑๔	โครงการส่งเสริมการขับเคลื่อนศูนย์บริการและถ่ายทอดเทคโนโลยีการเกษตรประจำตำบลคอนสวรรค์	เพื่อใช้พลังงานแสงอาทิตย์ให้มีประโยชน์	ระบบกระจายน้ำเพื่อการเกษตรด้วยพลังงานแสงอาทิตย์	๕๐,๐๐๐	๕๐,๐๐๐	๕๐,๐๐๐	๕๐,๐๐๐	๕๐,๐๐๐	ประชาชนผู้ได้รับประโยชน์ร้อยละ ๑๐๐	พัฒนาระบบเทคโนโลยีเพื่อการเกษตร	สำนักปลัด
๑๕	โครงการส่งเสริมการปลูกหญ้าแฝก	เพื่อส่งเสริมการรักษาหน้าดิน	เพื่อเป็นค่าใช้จ่ายโครงการส่งเสริมการปลูกหญ้าแฝก	๒๐,๐๐๐	๒๐,๐๐๐	๒๐,๐๐๐	๒๐,๐๐๐	๒๐,๐๐๐	ประชาชนผู้ได้รับประโยชน์ร้อยละ ๑๐๐	ส่งเสริมคนในตำบลพัฒนาหน้าดิน	สำนักปลัด
๑๖	โครงการส่งเสริมการเรียนรู้หมู่บ้านเศรษฐกิจพอเพียง	เพื่อส่งเสริมการเรียนรู้เศรษฐกิจพอเพียงในชุมชน	เพื่อเป็นค่าใช้จ่ายโครงการส่งเสริมการเรียนรู้หมู่บ้านเศรษฐกิจพอเพียง	๒๐๐,๐๐๐	๒๐๐,๐๐๐	๒๐๐,๐๐๐	๒๐๐,๐๐๐	๒๐๐,๐๐๐	ประชาชนผู้ได้รับประโยชน์ร้อยละ ๑๐๐	ส่งเสริมคนในตำบลให้ได้รับการเรียนรู้เศรษฐกิจพอเพียงในชุมชน	สำนักปลัด
๑๗	โครงการก่อสร้างและซ่อมแซมฝายตามพระราชดำริ ฯ	เพื่อแก้ไขปัญหาฝายกั้นน้ำชำรุด และซ่อมแซมให้มีสภาพที่ใช้งานได้	เพื่อเป็นค่าใช้จ่ายโครงการก่อสร้างและซ่อมแซมฝายตามพระราชดำริ ฯ	๓๐,๐๐๐	๓๐,๐๐๐	๓๐,๐๐๐	๓๐,๐๐๐	๓๐,๐๐๐	ประชาชนผู้ได้รับประโยชน์ร้อยละ ๑๐๐	ช่วยให้มีการกักเก็บน้ำเพื่อนำมาใช้ในการเกษตร	สำนักปลัด

รายละเอียดโครงการพัฒนา  
แผนพัฒนาท้องถิ่น (พ.ศ. ๒๕๖๖ - ๒๕๗๐)  
องค์การบริหารส่วนตำบลคอนสวรรค์ อำเภอคอนสวรรค์ จังหวัดชัยภูมิ

- ก. ยุทธศาสตร์จังหวัดที่ ๔. พัฒนาสังคมและคุณภาพชีวิตตามหลักปรัชญาเศรษฐกิจพอเพียง  
 ข. ยุทธศาสตร์การพัฒนาของ อปท. ในเขตจังหวัดที่ ๓. การพัฒนาศักยภาพและขีดความสามารถด้านการเกษตร  
 ยุทธศาสตร์ที่ ๒ การพัฒนาด้านคุณภาพชีวิตและสังคมตามแนวคิดเศรษฐกิจพอเพียง  
 แผนงานการเกษตร : งานสิ่งแวดล้อมและทรัพยากรธรรมชาติ

ที่	โครงการ	วัตถุประสงค์	เป้าหมาย (ผลผลิตของ โครงการ)	งบประมาณ					ตัวชี้วัด (KPI)	ผลลัพธ์ที่คาดว่าจะได้รับ	หน่วยงาน รับผิดชอบ หลัก
				๒๕๖๖ (บาท)	๒๕๖๗ (บาท)	๒๕๖๘ (บาท)	๒๕๖๙ (บาท)	๒๕๗๐ (บาท)			
๑	โครงการดูแลรักษาภูมิทัศน์ที่สาธารณประโยชน์ อบต. คอนสวรรค์	เพื่อรักษาภูมิทัศน์ที่สาธารณประโยชน์พื้นที่ตำบลคอนสวรรค์	โครงการดูแลรักษาภูมิทัศน์ที่สาธารณประโยชน์ อบต. คอนสวรรค์	๒๐,๐๐๐	๒๐,๐๐๐	๒๐,๐๐๐	๒๐,๐๐๐	๒๐,๐๐๐	ร้อยละของโครงการส่งผลเป็นประโยชน์สุขต่อประชาชนร้อยละ ๘๐	พื้นที่สาธารณะที่ใช้ประโยชน์	สำนักปลัด
๒	โครงการอาสาสมัครท้องถิ่นรักโลก	เพื่อส่งเสริมอาสาสมัครท้องถิ่นรักโลก	โครงการอาสาสมัครท้องถิ่นรักโลก	๑๐,๐๐๐	๑๐,๐๐๐	๑๐,๐๐๐	๑๐,๐๐๐	๑๐,๐๐๐	ร้อยละของโครงการส่งผลเป็นประโยชน์สุขต่อประชาชนร้อยละ ๘๐	จำนวนอาสาสมัครท้องถิ่นรักโลก	สำนักปลัด
๓	โครงการร่วมใจปลูกป่าโลใหญ่ชัยภูมิ	เพื่อป้องกันป่าโลใหญ่ชัยภูมิ	โครงการร่วมใจปลูกป่าโลใหญ่ชัยภูมิ	๑๐,๐๐๐	๑๐,๐๐๐	๑๐,๐๐๐	๑๐,๐๐๐	๑๐,๐๐๐	ร้อยละของโครงการส่งผลเป็นประโยชน์สุขต่อผืนป่าร้อยละ ๘๐	ป่าโลใหญ่ชัยภูมิมีความอุดมสมบูรณ์	สำนักปลัด

รายละเอียดโครงการพัฒนา  
 แผนพัฒนาท้องถิ่น (พ.ศ. ๒๕๖๖ - ๒๕๗๐)  
 องค์การบริหารส่วนตำบลคอนสวรรค์ อำเภอคอนสวรรค์ จังหวัดชัยภูมิ

- ก. ยุทธศาสตร์จังหวัดที่ ๔. พัฒนาสังคมและคุณภาพชีวิตตามหลักปรัชญาเศรษฐกิจพอเพียง  
 ข. ยุทธศาสตร์การพัฒนาของ อปท. ในเขตจังหวัดที่ ๓. การพัฒนาศักยภาพและขีดความสามารถด้านการเกษตร  
 ยุทธศาสตร์ที่ ๒ การพัฒนาด้านคุณภาพชีวิตและสังคมตามแนวคิดเศรษฐกิจพอเพียง  
 แผนงานการเกษตร : งานสิ่งแวดล้อมและทรัพยากรธรรมชาติ

ที่	โครงการ	วัตถุประสงค์	เป้าหมาย (ผลผลิตของ โครงการ)	งบประมาณ					ตัวชี้วัด (KPI)	ผลลัพธ์ที่คาดว่าจะ ได้รับ	หน่วยงาน รับผิดชอบ หลัก
				๒๕๖๖ (บาท)	๒๕๖๗ (บาท)	๒๕๖๘ (บาท)	๒๕๖๙ (บาท)	๒๕๗๐ (บาท)			
๔	โครงการอนุรักษ์พันธุกรรมพืชอันเนื่องมาจากพระราชดำริฯ	เพื่อส่งเสริมการอนุรักษ์พันธุกรรมพืช	โครงการอนุรักษ์พันธุกรรมพืชอันเนื่องมาจากพระราชดำริฯ	๑๐,๐๐๐	๑๐,๐๐๐	๑๐,๐๐๐	๑๐,๐๐๐	๑๐,๐๐๐	ร้อยละของโครงการส่งผลเป็นประโยชน์ ร้อยละ ๘๐	เพื่อส่งเสริมการอนุรักษ์พันธุกรรมพืช ให้มีความหลากหลาย	สำนักปลัด
๕	โครงการอนุรักษ์สภาพป่าไม้ในพื้นที่ตำบลคอนสวรรค์	เพื่ออนุรักษ์สภาพป่าไม้ในพื้นที่ตำบลเพื่อให้ชุมชนมีความรักในป่าไม้และสิ่งแวดล้อม	โครงการอนุรักษ์สภาพป่าไม้ในพื้นที่ตำบล	๒๐,๐๐๐	๒๐,๐๐๐	๒๐,๐๐๐	๒๐,๐๐๐	๒๐,๐๐๐	ร้อยละของโครงการส่งผลเป็นประโยชน์ สุขต่อผืนป่าร้อยละ ๘๐	อนุรักษ์สภาพป่าไม้ในพื้นที่ตำบลให้มีความอุดมสมบูรณ์	สำนักปลัด
๖	โครงการบำรุงรักษาต้นไม้ในวันรักต้นไม้	เพื่อจัดกิจกรรมการบำรุงรักษาต้นไม้ในวันรักต้นไม้	โครงการบำรุงรักษาต้นไม้ในวันรักต้นไม้	๒๐,๐๐๐	๒๐,๐๐๐	๒๐,๐๐๐	๒๐,๐๐๐	๒๐,๐๐๐	ร้อยละของโครงการส่งผลเป็นประโยชน์ สุขต่อประชาชนร้อยละ ๘๐	บำรุงรักษาต้นไม้ในวันรักต้นไม้	สำนักปลัด

รายละเอียดโครงการพัฒนา  
 แผนพัฒนาท้องถิ่น (พ.ศ. ๒๕๖๖ - ๒๕๗๐)  
 องค์การบริหารส่วนตำบลคอนสวรรค์ อำเภอคอนสวรรค์ จังหวัดชัยภูมิ

- ก. ยุทธศาสตร์จังหวัดที่ ๔. พัฒนาสังคมและคุณภาพชีวิตตามหลักปรัชญาเศรษฐกิจพอเพียง  
 ข. ยุทธศาสตร์การพัฒนาของ อปท. ในเขตจังหวัดที่ ๓. การพัฒนาศักยภาพและขีดความสามารถด้านการเกษตร  
 ยุทธศาสตร์ที่ ๒ การพัฒนาด้านคุณภาพชีวิตและสังคมตามแนวคิดเศรษฐกิจพอเพียง  
 แผนงานการเกษตร : งานสิ่งแวดล้อมและทรัพยากรธรรมชาติ

ที่	โครงการ	วัตถุประสงค์	เป้าหมาย (ผลผลิตของ โครงการ)	งบประมาณ					ตัวชี้วัด (KPI)	ผลลัพธ์ที่คาดว่าจะได้รับ	หน่วยงาน รับผิดชอบ หลัก
				๒๕๖๖ (บาท)	๒๕๖๗ (บาท)	๒๕๖๘ (บาท)	๒๕๖๙ (บาท)	๒๕๗๐ (บาท)			
๗	โครงการปลูกป่าเฉลิมพระเกียรติ	เพื่ออนุรักษ์สภาพป่าไม้ในพื้นที่ตำบล	เพื่ออนุรักษ์ฟื้นฟูทรัพยากรธรรมชาติและสิ่งแวดล้อมแหล่งท่องเที่ยวและภูมิทัศน์ในชุมชน	๒๐,๐๐๐	๒๐,๐๐๐	๒๐,๐๐๐	๒๐,๐๐๐	๒๐,๐๐๐	ร้อยละของโครงการส่งผลเป็นประโยชน์สุขต่อผืนป่าร้อยละ ๘๐	อนุรักษ์สภาพป่าไม้และปลูกต้นไม้เพื่อให้ป่าไม้ในพื้นที่ตำบลมีความอุดมสมบูรณ์	สำนักปลัด
๘	โครงการรกรักษาป่า รักษาแผ่นดิน เพื่อเฉลิมพระเกียรติ ฯ	เพื่อเป็นค่าใช้จ่ายตามโครงการรกรักษาป่า รักษาแผ่นดินเพื่อเฉลิมพระเกียรติฯ	โครงการรกรักษาป่า รักษาแผ่นดินเพื่อเฉลิมพระเกียรติฯ	๒๐,๐๐๐	๒๐,๐๐๐	๒๐,๐๐๐	๒๐,๐๐๐	๒๐,๐๐๐	ร้อยละของโครงการส่งผลเป็นประโยชน์สุขร้อยละ ๘๐	อนุรักษ์ป่าไม้ รักษาและรักษาความอุดมสมบูรณ์ของทรัพยากรธรรมชาติ	สำนักปลัด
๙	โครงการส่งเสริม อนุรักษ์ฟื้นฟู ทรัพยากรธรรมชาติและสิ่งแวดล้อมแหล่งท่องเที่ยวและภูมิทัศน์ในชุมชน	เพื่อเป็นค่าใช้จ่ายโครงการส่งเสริมอนุรักษ์ฟื้นฟูทรัพยากรธรรมชาติและสิ่งแวดล้อมแหล่งท่องเที่ยวและภูมิทัศน์ในชุมชน	โครงการส่งเสริมอนุรักษ์ฟื้นฟูทรัพยากรธรรมชาติและสิ่งแวดล้อมแหล่งท่องเที่ยวและภูมิทัศน์ในชุมชน	๒๐,๐๐๐	๒๐,๐๐๐	๒๐,๐๐๐	๒๐,๐๐๐	๒๐,๐๐๐	ร้อยละของโครงการส่งผลเป็นประโยชน์สุขร้อยละ ๘๐	ทรัพยากรธรรมชาติและสิ่งแวดล้อมแหล่งท่องเที่ยวและภูมิทัศน์ในชุมชนให้อยู่ต่อไป	สำนักปลัด

รายละเอียดโครงการพัฒนา  
 แผนพัฒนาท้องถิ่น (พ.ศ. ๒๕๖๖ - ๒๕๗๐)  
 องค์การบริหารส่วนตำบลคอนสวรรค์ อำเภอคอนสวรรค์ จังหวัดชัยภูมิ

ก. ยุทธศาสตร์จังหวัดที่ ๔. พัฒนาสังคมและคุณภาพชีวิตตามหลักปรัชญาเศรษฐกิจพอเพียง

ข. ยุทธศาสตร์การพัฒนาของ อปท. ในเขตจังหวัดที่ ๒.การพัฒนาคุณภาพชีวิตและความเป็นอยู่ของประชาชนให้เข้มแข็งและยั่งยืน

ยุทธศาสตร์ที่ ๒ การพัฒนาด้านคุณภาพชีวิตและสังคมตามแนวคิดเศรษฐกิจพอเพียง

แผนงานงบกลาง : งานงบกลาง

ที่	โครงการ	วัตถุประสงค์	เป้าหมาย (ผลผลิตของ โครงการ)	งบประมาณ					ตัวชี้วัด (KPI)	ผลที่คาดว่าจะ ได้รับ	หน่วยงาน รับผิดชอบหลัก
				๒๕๖๖ (บาท)	๒๕๖๗ (บาท)	๒๕๖๘ (บาท)	๒๕๖๙ (บาท)	๒๕๗๐ (บาท)			
๑	เบี้ยยังชีพให้กับผู้ป่วย เอดส์	เพื่อช่วยเหลือผู้ป่วย ให้สามารถมีชีวิตอยู่ ได้ด้วยตนเอง	ผู้ป่วยและผู้ ติดเชื้อเอดส์ ในเขตพื้นที่ ตำบล	๖๐,๐๐๐	๖๐,๐๐๐	๖๐,๐๐๐	๖๐,๐๐๐	๖๐,๐๐๐	ผู้มีสิทธิได้รับ เงินช่วยเหลือ ร้อยละ ๑๐๐	ผู้ป่วยได้รับการ ดูแลและทำการ รักษา/อยู่ใน สังคมได้อย่างมี ความสุข	สำนักปลัด
๒	เบี้ยยังชีพผู้สูงอายุ	เพื่อพัฒนาคุณภาพ ชีวิตของผู้สูงอายุให้มี การดำรงชีวิตอยู่ใน สังคมได้อย่างมี ความสุข	ผู้สูงอายุในเขต พื้นที่ตำบล	๑๒,๐๐๐,๐๐๐	๑๒,๐๐๐,๐๐๐	๑๒,๐๐๐,๐๐๐	๑๒,๐๐๐,๐๐๐	๑๒,๐๐๐,๐๐๐	ผู้มีสิทธิได้รับ เงินช่วยเหลือ ร้อยละ ๑๐๐	ผู้สูงอายุมี คุณภาพชีวิตที่ดี ขึ้นหลังจาก ได้รับเบี้ยยังชีพ	สำนักปลัด
๓	เบี้ยยังชีพผู้พิการ	เพื่อพัฒนาคุณภาพ ชีวิตของผู้พิการให้มี การดำรงชีวิตอยู่ใน สังคมได้อย่างมี ความสุข	ผู้พิการในเขต พื้นที่ตำบล	๕,๐๐๐,๐๐๐	๕,๐๐๐,๐๐๐	๕,๐๐๐,๐๐๐	๕,๐๐๐,๐๐๐	๕,๐๐๐,๐๐๐	ผู้มีสิทธิได้รับ เงินช่วยเหลือ ร้อยละ ๑๐๐	ผู้พิการมี คุณภาพชีวิตที่ดี ขึ้น หลังจาก ได้รับเบี้ยยังชีพ	สำนักปลัด

รายละเอียดโครงการพัฒนา  
แผนพัฒนาท้องถิ่น (พ.ศ. ๒๕๖๖ - ๒๕๗๐)  
องค์การบริหารส่วนตำบลคอนสวรรค์ อำเภอคอนสวรรค์ จังหวัดชัยภูมิ

ก. ยุทธศาสตร์จังหวัดที่ ๔. พัฒนาสังคมและคุณภาพชีวิตตามหลักปรัชญาเศรษฐกิจพอเพียง

ข. ยุทธศาสตร์การพัฒนาของ อบท. ในเขตจังหวัดที่ ๒.การพัฒนาคุณภาพชีวิตและความเป็นอยู่ของประชาชนให้เข้มแข็งและยั่งยืน

ยุทธศาสตร์ที่ ๒ การพัฒนาด้านคุณภาพชีวิตและสังคมตามแนวคิดเศรษฐกิจพอเพียง

แผนงานงบกลาง : งานงบกลาง

ที่	โครงการ	วัตถุประสงค์	เป้าหมาย (ผลผลิตของ โครงการ)	งบประมาณ					ตัวชี้วัด (KPI)	ผลที่คาดว่าจะได้รับ	หน่วยงาน รับผิดชอบหลัก
				๒๕๖๖ (บาท)	๒๕๖๗ (บาท)	๒๕๖๘ (บาท)	๒๕๖๙ (บาท)	๒๕๗๐ (บาท)			
๔	เงินสมทบกองทุนหลัก ประกันสุขภาพ ในระดับท้องถิ่น หรือพื้นที่ อบต. คอนสวรรค์	เพื่อสมทบกองทุน หลักประกันสุขภาพใน ระดับท้องถิ่นหรือ พื้นที่ตำบล เพื่อ ดำเนินงานต่างๆ และ สนับสนุนการดำเนิน โครงการ ดังนี้ ๑. สนับสนุนหน่วย บริการหรือสถาน บริการ หรือหน่วยงาน สาธารณสุขในพื้นที่ ๒. สนับสนุนกลุ่มหรือ องค์กรประชาชน หรือ หน่วยงานอื่นๆ	กองทุน หลักประกัน สุขภาพใน ระดับท้องถิ่น	๑๒๐,๐๐๐	๑๒๐,๐๐๐	๑๒๐,๐๐๐	๑๒๐,๐๐๐	๑๒๐,๐๐๐	ร้อยละของ กองทุนหลัก ประกัน สุขภาพได้รับ เงินสมทบ	ประชาชนมี สุขภาพดีถ้วน หน้า	สำนักปลัด

รายละเอียดโครงการพัฒนา  
แผนพัฒนาท้องถิ่น (พ.ศ. ๒๕๖๖ - ๒๕๗๐)  
องค์การบริหารส่วนตำบลคอนสวรรค์ อำเภอคอนสวรรค์ จังหวัดชัยภูมิ

แบบ ผ. ๐๒

ก. ยุทธศาสตร์จังหวัดที่ ๔. พัฒนาสังคมและคุณภาพชีวิตตามหลักปรัชญาเศรษฐกิจพอเพียง

ข. ยุทธศาสตร์การพัฒนาของ อปท. ในเขตจังหวัดที่ ๒. การพัฒนาคุณภาพชีวิตและความเป็นอยู่ของประชาชนให้เข้มแข็งและยั่งยืน

ยุทธศาสตร์ที่ ๒ การพัฒนาด้านคุณภาพชีวิตและสังคมตามแนวคิดเศรษฐกิจพอเพียง

แผนงานงบกลาง : งานงบกลาง

ที่	โครงการ	วัตถุประสงค์	เป้าหมาย (ผลผลิตของ โครงการ)	งบประมาณ					ตัวชี้วัด (KPI)	ผลที่คาดว่าจะได้รับ	หน่วยงาน รับผิดชอบหลัก
				๒๕๖๖ (บาท)	๒๕๖๗ (บาท)	๒๕๖๘ (บาท)	๒๕๖๙ (บาท)	๒๕๗๐ (บาท)			
๕	เงินสำรองจ่าย	เพื่อแก้ไขปัญหาความเดือดร้อนและพัฒนาคุณภาพชีวิตของประชาชนเพื่อใช้จ่ายกรณีฉุกเฉินที่มีสาธารณภัยเกิดขึ้นหรือการบรรเทาปัญหาความเดือดร้อนของประชาชน	ประชาชนในเขตพื้นที่ตำบล	๗๐๐,๐๐๐	๗๐๐,๐๐๐	๗๐๐,๐๐๐	๗๐๐,๐๐๐	๗๐๐,๐๐๐	ผู้มีสิทธิได้รับเงินช่วยเหลือร้อยละ ๑๐๐	ประชาชนได้รับการช่วยเหลือเยียวยาและแก้ไขปัญหาความเดือดร้อนหากเกิดกรณีฉุกเฉินที่มีสาธารณภัยเกิดขึ้น	สำนักปลัด
๖	เงินสมทบกองทุนประกันสังคม	เพื่อจ่ายสมทบกองทุนประกันสังคมให้กับพนักงานจ้างขององค์การบริหารส่วนตำบลคอนสวรรค์	พนักงานจ้างขององค์การบริหารส่วนตำบลคอนสวรรค์	๑๖๐,๐๐๐	๑๖๐,๐๐๐	๑๖๐,๐๐๐	๑๖๐,๐๐๐	๑๖๐,๐๐๐	พนักงานจ้างขององค์การบริหารส่วนตำบลคอนสวรรค์ มีสิทธิได้รับเงินช่วยเหลือร้อยละ ๑๐๐	พนักงานจ้างขององค์การบริหารส่วนตำบลคอนสวรรค์ ได้รับเงินช่วยเหลือจากกองทุนประกันสังคม	สำนักปลัด

รายละเอียดโครงการพัฒนา  
แผนพัฒนาท้องถิ่น (พ.ศ. ๒๕๖๖ - ๒๕๗๐)  
องค์การบริหารส่วนตำบลคอนสวรรค์ อำเภอคอนสวรรค์ จังหวัดชัยภูมิ

ก. ยุทธศาสตร์จังหวัดที่ ๔. พัฒนาสังคมและคุณภาพชีวิตตามหลักปรัชญาเศรษฐกิจพอเพียง

ข. ยุทธศาสตร์การพัฒนาของ อปท. ในเขตจังหวัดที่ ๒.การพัฒนาคุณภาพชีวิตและความเป็นอยู่ของประชาชนให้เข้มแข็งและยั่งยืน

ยุทธศาสตร์ที่ ๒ การพัฒนาด้านคุณภาพชีวิตและสังคมตามแนวคิดเศรษฐกิจพอเพียง

แผนงานงบกลาง : งานงบกลาง

ที่	โครงการ	วัตถุประสงค์	เป้าหมาย (ผลผลิตของ โครงการ)	งบประมาณ					ตัวชี้วัด (KPI)	ผลที่คาดว่าจะ ได้รับ	หน่วยงาน รับผิดชอบหลัก
				๒๕๖๖ (บาท)	๒๕๖๗ (บาท)	๒๕๖๘ (บาท)	๒๕๖๙ (บาท)	๒๕๗๐ (บาท)			
๗	เงินช่วยเหลือ	เพื่อจ่ายเป็นเงิน พิเศษกรณีที่พักงาน ส่วนตำบล ผู้รับ บำนาญ ลูกจ้าง พนักงานจ้างถึงแก่ ความตาย	พนักงานส่วน ตำบล ผู้รับ บำนาญ ลูกจ้าง พนักงานจ้าง ขององค์การ บริหารส่วน ตำบล คอนสวรรค์	๒๐,๐๐๐	๒๐,๐๐๐	๒๐,๐๐๐	๒๐,๐๐๐	๒๐,๐๐๐	พนักงานส่วน ตำบล ผู้รับ บำนาญ ลูกจ้าง พนักงานจ้าง ขององค์การ บริหารส่วน ตำบลคอน สวรรค์ ได้รับ การช่วยเหลือ เป็นเงินพิเศษ กรณีที่พักงาน ส่วนตำบล ผู้รับ บำนาญ ลูกจ้าง พนักงานจ้างถึง แก่ความตาย	สำนักปลัด	



รายละเอียดโครงการพัฒนา  
แผนพัฒนาท้องถิ่น (พ.ศ. ๒๕๖๖ - ๒๕๗๐)  
องค์การบริหารส่วนตำบลคอนสวรรค์ อำเภอคอนสวรรค์ จังหวัดชัยภูมิ

ก. ยุทธศาสตร์จังหวัดที่ ๔. พัฒนาสังคมและคุณภาพชีวิตตามหลักปรัชญาเศรษฐกิจพอเพียง

ข. ยุทธศาสตร์การพัฒนาของ อปท. ในเขตจังหวัดที่ ๒. การพัฒนาคุณภาพชีวิตและความเป็นอยู่ของประชาชนให้เข้มแข็งและยั่งยืน

ยุทธศาสตร์ที่ ๒ การพัฒนาด้านคุณภาพชีวิตและสังคมตามแนวคิดเศรษฐกิจพอเพียง

แผนงานงบกลาง : งานงบกลาง

ที่	โครงการ	วัตถุประสงค์	เป้าหมาย (ผลผลิตของ โครงการ)	งบประมาณ					ตัวชี้วัด (KPI)	ผลที่คาดว่าจะได้รับ	หน่วยงาน รับผิดชอบหลัก
				๒๕๖๖ (บาท)	๒๕๖๗ (บาท)	๒๕๖๘ (บาท)	๒๕๖๙ (บาท)	๒๕๗๐ (บาท)			
๘	เงินสมทบกองทุน บำเหน็จบำนาญ ข้าราชการส่วนท้องถิ่น (กบท.)	เพื่อสมทบกองทุน บำเหน็จบำนาญ ข้าราชการส่วน ท้องถิ่น (กบท.)	กองทุน บำเหน็จ บำนาญ ข้าราชการ ส่วนท้องถิ่น (กบท.)	๔๐๐,๐๐๐	๔๐๐,๐๐๐	๔๐๐,๐๐๐	๔๐๐,๐๐๐	๔๐๐,๐๐๐	ข้าราชการ ส่วนท้องถิ่น ผู้มีสิทธิได้รับ เงินช่วยเหลือ ร้อยละ ๑๐๐	ข้าราชการส่วน ท้องถิ่น ได้รับ เงินช่วยเหลือ จากกองทุน บำเหน็จบำนาญ ข้าราชการส่วน ท้องถิ่น (กบท.)	สำนักปลัด
๙	เงินสมทบกองทุน สำรองเลี้ยงชีพสำหรับ ลูกจ้างประจำของส่วน ราชการ ซึ่งจัดทะเบียน แล้ว (กสจ.)	เพื่อจ่ายเป็นเงิน สมทบกองทุนสำรอง เลี้ยงชีพสำหรับ ลูกจ้างประจำของ ส่วนราชการ ซึ่งจัด ทะเบียนแล้ว (กสจ.)	กองทุนสำรอง เลี้ยงชีพ สำหรับ ลูกจ้างประจำ ของส่วน ราชการ ซึ่งจัด ทะเบียนแล้ว (กสจ.)	๑๐,๐๐๐	๑๐,๐๐๐	๑๐,๐๐๐	๑๐,๐๐๐	๑๐,๐๐๐	ลูกจ้างประจำ ของส่วน ราชการ ผู้มีสิทธิได้รับ เงินช่วยเหลือ ร้อยละ ๑๐๐	ลูกจ้างประจำ ของส่วนราชการ ได้รับเงิน ช่วยเหลือจาก กองทุนสำรอง เลี้ยงชีพสำหรับ ลูกจ้างประจำ ของส่วนราชการ ซึ่งจัดทะเบียน แล้ว (กสจ.)	สำนักปลัด

รายละเอียดโครงการพัฒนาฯ  
สำหรับประสานโครงการ  
พัฒนาอำเภอ

**รายละเอียดโครงการพัฒนา**  
**แผนพัฒนาท้องถิ่น (พ.ศ.๒๕๖๖ – พ.ศ.๒๕๗๐)**  
**สำหรับ ประสานโครงการอำเภอ**  
**องค์การบริหารส่วนตำบลคอนสวรรค์ อำเภอคอนสวรรค์ จังหวัดชัยภูมิ**

ข. ยุทธศาสตร์การพัฒนาของ อปท. ในเขตจังหวัดที่ ๖ การพัฒนาโครงสร้างพื้นฐานเพื่อรับรองการเป็นศูนย์กลางทางการตลาดและเชื่อมโยงสู่ประเทศในประชาอาเซียน  
 ยุทธศาสตร์ที่ ๑ การพัฒนาโครงสร้างพื้นฐาน  
 แผนงานอุตสาหกรรมและการโยธา : งานก่อสร้างโครงสร้างพื้นฐาน (ส่งเสริมสนับสนุนการพัฒนาเส้นทางคมนาคม/ไฟฟ้า/น้ำประปา)

ที่	โครงการ	วัตถุประสงค์	เป้าหมาย (ผลผลิตของ โครงการ)	งบประมาณและที่มา					ตัวชี้วัด (KPI)	ผลลัพธ์ที่คาดว่าจะได้รับ	หน่วยงาน รับผิดชอบหลัก
				๒๕๖๖ (บาท)	๒๕๖๗ (บาท)	๒๕๖๘ (บาท)	๒๕๖๙ (บาท)	๒๕๗๐ (บาท)			
๑	โครงการก่อสร้างตาด คอนกรีต คลองส่งน้ำ เพื่อการเกษตร หมู่ที่ ๑๑	-เพื่อใช้ในการระบายน้ำ ใช้ทำการเกษตร ใช้ใน การอุปโภคบริโภค	-กว้าง ๑.๐๐ เมตร ยาว ๒,๐๐๐ เมตร ลึก ๒.๕๐ เมตร	๒,๐๐๐,๐๐๐	๒,๐๐๐,๐๐๐	๒,๐๐๐,๐๐๐	๒,๐๐๐,๐๐๐	๒,๐๐๐,๐๐๐	-ราษฎรตำบล คอนสวรรค์ ซึ่งขาดแคลน น้ำใช้ทำ การเกษตร ทำ ให้ราษฎรมีน้ำ ใช้สำหรับ อุปโภค- บริโภคได้ร้อย ละ ๘๐	-ไม่มีปัญหาขาด แคลนน้ำใช้ทำ การเกษตร ทำให้ ราษฎรมีน้ำใช้ สำหรับอุปโภค- บริโภค	กองช่าง

**รายละเอียดโครงการพัฒนา**  
**แผนพัฒนาท้องถิ่น (พ.ศ.๒๕๖๖ – พ.ศ.๒๕๗๐)**  
**สำหรับ ประสานโครงการอำเภอ**  
**องค์การบริหารส่วนตำบลคอนสวรรค์ อำเภอคอนสวรรค์ จังหวัดชัยภูมิ**

ข. ยุทธศาสตร์การพัฒนาของ อปท. ในเขตจังหวัดที่ ๖ การพัฒนาโครงสร้างพื้นฐานเพื่อรับรองการเป็นศูนย์กลางทางการตลาดและเชื่อมโยงสู่ประเทศในประชาอาเซียน  
 ยุทธศาสตร์ที่ ๑ การพัฒนาโครงสร้างพื้นฐาน  
 แผนงานอุตสาหกรรมและการโยธา : งานก่อสร้างโครงสร้างพื้นฐาน (ส่งเสริมสนับสนุนการพัฒนาเส้นทางคมนาคม/ไฟฟ้า/น้ำประปา)

ที่	โครงการ	วัตถุประสงค์	เป้าหมาย (ผลผลิตของ โครงการ)	งบประมาณและที่มา					ตัวชี้วัด (KPI)	ผลลัพธ์ที่คาดว่าจะได้รับ	หน่วยงาน รับผิดชอบหลัก
				๒๕๖๖ (บาท)	๒๕๖๗ (บาท)	๒๕๖๘ (บาท)	๒๕๖๙ (บาท)	๒๕๗๐ (บาท)			
๒	โครงการขุดลอกหนอง ผักชี หมู่ที่ ๑๕	-เพื่อใช้ในการระบายน้ำ ใช้ทำการเกษตร ใช้ใน การอุปโภคบริโภค	เนื้อที่ ๑๑ ไร่	๖,๐๐๐,๐๐๐	๖,๐๐๐,๐๐๐	๖,๐๐๐,๐๐๐	๖,๐๐๐,๐๐๐	๖,๐๐๐,๐๐๐	-ราษฎรตำบล คอนสวรรค์ และตำบล ใกล้เคียง มีน้ำ เพื่อใช้ในการ การเกษตร อุปโภคบริโภค และลดปัญหา น้ำท่วม ร้อย ละ ๘๐	-ไม่มีปัญหาขาด แคลนน้ำใช้ทำ การเกษตรอุปโภค บริโภคและปัญหา น้ำท่วม	กองช่าง

**รายละเอียดโครงการพัฒนา**  
**แผนพัฒนาท้องถิ่น (พ.ศ.๒๕๖๖ –พ.ศ. ๒๕๗๐)**  
**สำหรับ ประสานโครงการพัฒนาอำเภอ**  
**องค์การบริหารส่วนตำบลคอนสวรรค์ อำเภอคอนสวรรค์ จังหวัดชัยภูมิ**

ข. ยุทธศาสตร์การพัฒนาของ อปท. ในเขตจังหวัดที่ ๖ การพัฒนาโครงสร้างพื้นฐานเพื่อรับรองการเป็นศูนย์กลางทางการตลาดและเชื่อมโยงสู่ประเทศในประชาอาเซียน  
 ยุทธศาสตร์ที่ ๑ การพัฒนาโครงสร้างพื้นฐาน

แผนงานอุตสาหกรรมและการโยธา : งานก่อสร้างโครงสร้างพื้นฐาน (ส่งเสริมสนับสนุนการพัฒนาเส้นทางคมนาคม/ไฟฟ้า/น้ำประปา)

ที่	โครงการ	วัตถุประสงค์	เป้าหมาย (ผลผลิตของ โครงการ)	งบประมาณและที่มา					ตัวชี้วัด (KPI)	ผลลัพธ์ที่คาดว่าจะได้รับ	หน่วยงาน รับผิดชอบหลัก
				๒๕๖๖ (บาท)	๒๕๖๗ (บาท)	๒๕๖๘ (บาท)	๒๕๖๙ (บาท)	๒๕๗๐ (บาท)			
๓	โครงการก่อสร้างฝายกั้นน้ำลำห้วยประดู่ช่วง นานางเภาวรรณ ถึง นานายี่สิบพงษ์ พุทธเสน หมู่ที่ ๑	-เพื่อกักเก็บน้ำไว้ใช้ในการเกษตร	ฝายกั้นน้ำลำห้วยประดู่ (ตามแบบ มข. ๒๕๒๗)	๑,๒๐๐,๐๐๐	๑,๒๐๐,๐๐๐	๑,๒๐๐,๐๐๐	๑,๒๐๐,๐๐๐	๑,๒๐๐,๐๐๐	-ประชาชนผู้ที่ทำการเกษตรร้อยละ ๘๐ ของเกษตรกรในพื้นที่	-เกษตรกรในพื้นที่มีการเกษตรตลอดทั้งปี	กองช่าง

**รายละเอียดโครงการพัฒนา**  
**แผนพัฒนาท้องถิ่น (พ.ศ.๒๕๖๖ – พ.ศ.๒๕๗๐)**  
**สำหรับ ประสานโครงการพัฒนาอำเภอ**  
**องค์การบริหารส่วนตำบลคอนสวรรค์ อำเภอคอนสวรรค์ จังหวัดชัยภูมิ**

ข. ยุทธศาสตร์การพัฒนาของ อปท. ในเขตจังหวัดที่ ๖ การพัฒนาโครงสร้างพื้นฐานเพื่อรับรองการเป็นศูนย์กลางทางการตลาดและเชื่อมโยงสู่ประเทศในประชาอาเซียน  
 ยุทธศาสตร์ที่ ๑ การพัฒนาโครงสร้างพื้นฐาน

แผนงานอุตสาหกรรมและการโยธา : งานก่อสร้างโครงสร้างพื้นฐาน (ส่งเสริมสนับสนุนการพัฒนาเส้นทางคมนาคม/ไฟฟ้า/น้ำประปา)

ที่	โครงการ	วัตถุประสงค์	เป้าหมาย (ผลผลิตของ โครงการ)	งบประมาณและที่มา					ตัวชี้วัด (KPI)	ผลลัพธ์ที่คาดว่าจะได้รับ	หน่วยงาน รับผิดชอบหลัก
				๒๕๖๖ (บาท)	๒๕๖๗ (บาท)	๒๕๖๘ (บาท)	๒๕๖๙ (บาท)	๒๕๗๐ (บาท)			
๔	โครงการก่อสร้าง สะพานข้ามคลองส่งน้ำ ลำห้วยเสียวไปหนอง ทอนระหว่าง นานายศ กลินขจร กับนานาง พรมพร คาดบัว หมู่ที่ ๓	-เพื่อให้ประชาชนได้ สัญจรไปมาได้สะดวก รวดเร็วและปลอดภัย	-กว้าง ๔ ม. ยาว ๑๕ ม. หนา ๐.๑๕ ม.	๕,๐๐๐,๐๐๐	๕,๐๐๐,๐๐๐	๕,๐๐๐,๐๐๐	๕,๐๐๐,๐๐๐	๕,๐๐๐,๐๐๐	-ราษฎรได้รับ ความสะดวก ในการสัญจร ไป-มาและ ขนส่งสินค้า ทางการเกษตร ไม่น้อยกว่า ร้อยละ ๘๐	-เพื่อความสะดวก ปลอดภัยในการ สัญจรของ ประชาชน	กองช่าง

**รายละเอียดโครงการพัฒนา**  
**แผนพัฒนาท้องถิ่น (พ.ศ.๒๕๖๖ – พ.ศ.๒๕๗๐)**  
**สำหรับ ประสานโครงการพัฒนาอำเภอ**  
**องค์การบริหารส่วนตำบลคอนสวรรค์ อำเภอคอนสวรรค์ จังหวัดชัยภูมิ**

ข. ยุทธศาสตร์การพัฒนาของ อปท. ในเขตจังหวัดที่ ๖ การพัฒนาโครงสร้างพื้นฐานเพื่อรับรองการเป็นศูนย์กลางทางการตลาดและเชื่อมโยงสู่ประเทศในประชาอาเซียน  
 ยุทธศาสตร์ที่ ๑ การพัฒนาโครงสร้างพื้นฐาน

แผนงานอุตสาหกรรมและการโยธา : งานก่อสร้างโครงสร้างพื้นฐาน (ส่งเสริมสนับสนุนการพัฒนาเส้นทางคมนาคม/ไฟฟ้า/น้ำประปา)

ที่	โครงการ	วัตถุประสงค์	เป้าหมาย (ผลผลิตของ โครงการ)	งบประมาณและที่มา					ตัวชี้วัด (KPI)	ผลลัพธ์ที่คาดว่าจะได้รับ	หน่วยงาน รับผิดชอบหลัก
				๒๕๖๖ (บาท)	๒๕๖๗ (บาท)	๒๕๖๘ (บาท)	๒๕๖๙ (บาท)	๒๕๗๐ (บาท)			
๕	โครงการก่อสร้างถนนคอนกรีตเสริมเหล็กสายบ้านหนองทอน-โคกหนองม่วง หมู่ที่ ๔	-เพื่อการสัญจรสะดวกสบาย	ถนนคอนกรีตเสริมเหล็กสายบ้านหนองทอน-โคกหนองม่วง ๔.๐๐ ม. x ๑,๔๐๐ ม. หนา ๐.๑๐ ม. หมู่ที่ ๔	๔,๕๐๐,๐๐๐	๔,๕๐๐,๐๐๐	๔,๕๐๐,๐๐๐	๔,๕๐๐,๐๐๐	๔,๕๐๐,๐๐๐	-ประชาชนผู้ที่ใช้เส้นทางร้อยละ ๘๐ ของผู้ที่สัญจรไปมา	-ประชาชนได้ใช้เส้นทางสะดวกและใช้การคมนาคม	กองช่าง

**รายละเอียดโครงการพัฒนา**  
**แผนพัฒนาท้องถิ่น (พ.ศ.๒๕๖๖ – พ.ศ.๒๕๗๐)**  
**สำหรับ ประสานโครงการพัฒนาอำเภอ**  
**องค์การบริหารส่วนตำบลคอนสวรรค์ อำเภอคอนสวรรค์ จังหวัดชัยภูมิ**

ข. ยุทธศาสตร์การพัฒนาของ อปท. ในเขตจังหวัดที่ ๖ การพัฒนาโครงสร้างพื้นฐานเพื่อรับรองการเป็นศูนย์กลางทางการตลาดและเชื่อมโยงสู่ประเทศในประชาอาเซียน  
 ยุทธศาสตร์ที่ ๑ การพัฒนาโครงสร้างพื้นฐาน

แผนงานอุตสาหกรรมและการโยธา : งานก่อสร้างโครงสร้างพื้นฐาน (ส่งเสริมสนับสนุนการพัฒนาเส้นทางคมนาคม/ไฟฟ้า/น้ำประปา)

ที่	โครงการ	วัตถุประสงค์	เป้าหมาย (ผลผลิตของ โครงการ)	งบประมาณและที่มา					ตัวชี้วัด (KPI)	ผลลัพธ์ที่คาดว่าจะได้รับ	หน่วย งานรับผิดชอบหลัก
				๒๕๖๖ (บาท)	๒๕๖๗ (บาท)	๒๕๖๘ (บาท)	๒๕๖๙ (บาท)	๒๕๗๐ (บาท)			
๖	โครงการขุดลอกคลอง หนองหลวงใหญ่	-เพื่อกำจัดวัชพืชและ เพื่อไม่ให้คลองตื้นเขิน	ขุดลอกคลอง หนองหลวง ใหญ่	๑๐,๐๐๐,๐๐๐	๑๐,๐๐๐,๐๐๐	๑๐,๐๐๐,๐๐๐	๑๐,๐๐๐,๐๐๐	๑๐,๐๐๐,๐๐๐	-ประชาชน ผู้รับประโยชน์ ละ ๑๐๐	-ประชาชนได้ใช้ ประโยชน์จาก คลองสาธารณะ มากมาย	กองช่าง



**รายละเอียดโครงการพัฒนา**  
**แผนพัฒนาท้องถิ่น (พ.ศ.๒๕๖๖ – พ.ศ.๒๕๗๐)**  
**สำหรับ ประสานโครงการพัฒนาอำเภอ**  
**องค์การบริหารส่วนตำบลคอนสวรรค์ อำเภอคอนสวรรค์ จังหวัดชัยภูมิ**

ข. ยุทธศาสตร์การพัฒนาของ อปท. ในเขตจังหวัดที่ ๖ การพัฒนาโครงสร้างพื้นฐานเพื่อรับรองการเป็นศูนย์กลางทางการตลาดและเชื่อมโยงสู่ประเทศในประชาอาเซียน

ยุทธศาสตร์ที่ ๑ การพัฒนาโครงสร้างพื้นฐาน

แผนงานอุตสาหกรรมและการโยธา : งานก่อสร้างโครงสร้างพื้นฐาน (ส่งเสริมสนับสนุนการพัฒนาเส้นทางคมนาคม/ไฟฟ้า/น้ำประปา)

ที่	โครงการ	วัตถุประสงค์	เป้าหมาย (ผลผลิตของ โครงการ)	งบประมาณและที่มา					ตัวชี้วัด (KPI)	ผลลัพธ์ที่ คาดว่าจะได้รับ	หน่วย งานรับผิดชอบหลัก
				๒๕๖๖ (บาท)	๒๕๖๗ (บาท)	๒๕๖๘ (บาท)	๒๕๖๙ (บาท)	๒๕๗๐ (บาท)			
๗	โครงการขุดลอกคลอง ส่งน้ำลำน้ำท่า-บ้านโนน ขุนทิพย์ หมู่ที่ ๗	-เพื่อให้มีแหล่งกักเก็บ น้ำใช้ในการทำ การเกษตร ใช้ในการ อุปโภคบริโภค	ระยะทาง ๒ กิโลเมตร	๑,๕๐๐,๐๐๐	๑,๕๐๐,๐๐๐	๑,๕๐๐,๐๐๐	๑,๕๐๐,๐๐๐	๑,๕๐๐,๐๐๐	-ราษฎรบ้านโนน ขุนทิพย์ หมู่ที่ ๗ มีน้ำเพื่อใช้ในการ การเกษตรและ อุปโภคบริโภค ร้อยละ ๘๐	-ไม่มีปัญหา ขาดแคลนน้ำ ใช้ทำ การเกษตร อุปโภคบริโภค	กองช่าง

**รายละเอียดโครงการพัฒนา**  
**แผนพัฒนาท้องถิ่น (พ.ศ.๒๕๖๖ – พ.ศ.๒๕๗๐)**  
**สำหรับ ประสานโครงการพัฒนาอำเภอ**  
**องค์การบริหารส่วนตำบลคอนสวรรค์ อำเภอคอนสวรรค์ จังหวัดชัยภูมิ**

ข. ยุทธศาสตร์การพัฒนาของ อปท. ในเขตจังหวัดที่ ๖ การพัฒนาโครงสร้างพื้นฐานเพื่อรับรองการเป็นศูนย์กลางทางการตลาดและเชื่อมโยงสู่ประเทศในประชาอาเซียน  
 ยุทธศาสตร์ที่ ๑ การพัฒนาโครงสร้างพื้นฐาน

แผนงานอุตสาหกรรมและการโยธา : งานก่อสร้างโครงสร้างพื้นฐาน (ส่งเสริมสนับสนุนการพัฒนาเส้นทางคมนาคม/ไฟฟ้า/น้ำประปา)

ที่	โครงการ	วัตถุประสงค์	เป้าหมาย (ผลผลิตของ โครงการ)	งบประมาณและที่มา					ตัวชี้วัด (KPI)	ผลลัพธ์ที่ คาดว่าจะได้รับ	หน่วย งานรับผิดชอบหลัก
				๒๕๖๖ (บาท)	๒๕๖๗ (บาท)	๒๕๖๘ (บาท)	๒๕๖๙ (บาท)	๒๕๗๐ (บาท)			
๘	โครงการก่อสร้างถนนคอนกรีตเสริมเหล็กสายหนองแวง หมู่ที่ ๙	-เพื่อใช้ในการสัญจรสะดวก	ถนนคอนกรีตเสริมเหล็กสายหนองแวง ขนาด ๕x ๑,๐๐ เมตรหนา ๐.๑๕ ม.	๔,๐๐๐,๐๐๐	๔,๐๐๐,๐๐๐	๔,๐๐๐,๐๐๐	๔,๐๐๐,๐๐๐	๔,๐๐๐,๐๐๐	-ประชาชนผู้ใช้เส้นทางร้อยละ ๑๐๐ ของผู้ใช้สัญจรไปมา	-ประชาชนได้ใช้เส้นทางสะดวกและใช้การคมนาคม	กองช่าง

**รายละเอียดโครงการพัฒนา**  
**แผนพัฒนาท้องถิ่น (พ.ศ.๒๕๖๖ – พ.ศ.๒๕๗๐)**  
**สำหรับ ประสานโครงการพัฒนาอำเภอ**  
**องค์การบริหารส่วนตำบลคอนสวรรค์ อำเภอคอนสวรรค์ จังหวัดชัยภูมิ**

ข. ยุทธศาสตร์การพัฒนาของ อปท. ในเขตจังหวัดที่ ๖ การพัฒนาโครงสร้างพื้นฐานเพื่อรับรองการเป็นศูนย์กลางทางการตลาดและเชื่อมโยงสู่ประเทศในประชาอาเซียน  
 ยุทธศาสตร์ที่ ๑ การพัฒนาโครงสร้างพื้นฐาน

แผนงานอุตสาหกรรมและการโยธา : งานก่อสร้างโครงสร้างพื้นฐาน (ส่งเสริมสนับสนุนการพัฒนาเส้นทางคมนาคม/ไฟฟ้า/น้ำประปา)

ที่	โครงการ	วัตถุประสงค์	เป้าหมาย (ผลผลิตของ โครงการ)	งบประมาณและที่มา					ตัวชี้วัด (KPI)	ผลลัพธ์ที่ คาดว่าจะได้รับ	หน่วย งานรับผิดชอบหลัก
				๒๕๖๖ (บาท)	๒๕๖๗ (บาท)	๒๕๖๘ (บาท)	๒๕๖๙ (บาท)	๒๕๗๐ (บาท)			
๙	โครงการก่อสร้างถนน คอนกรีตเสริมเหล็กสาย หนองแวง หมู่ที่ ๙	-เพื่อใช้ในการสัญจร สะดวก	ถนนคอนกรีต เสริมเหล็กสาย หนองแวง ขนาด ๕x ๑,๐๐ ๐ เมตรหนา ๐.๑๕ ม.	๔,๐๐๐,๐๐๐	๔,๐๐๐,๐๐๐	๔,๐๐๐,๐๐๐	๔,๐๐๐,๐๐๐	๔,๐๐๐,๐๐๐	-ประชาชนผู้ใช้ เส้นทางร้อยละ ๑๐๐ ของผู้ที่ สัญจรไปมา	-ประชาชนได้ ใช้เส้นทาง สะดวกและใช้ การคมนาคม	กองช่าง

**รายละเอียดโครงการพัฒนา**  
**แผนพัฒนาท้องถิ่น (พ.ศ.๒๕๖๖ – ๒๕๗๐)**  
**สำหรับ ประสานโครงการพัฒนาอำเภอ**  
**องค์การบริหารส่วนตำบลคอนสวรรค์ อำเภอคอนสวรรค์ จังหวัดชัยภูมิ**

ข. ยุทธศาสตร์การพัฒนาของ อปท. ในเขตจังหวัดที่ ๖ การพัฒนาโครงสร้างพื้นฐานเพื่อรับรองการเป็นศูนย์กลางทางการตลาดและเชื่อมโยงสู่ประเทศในประชาอาเซียน  
 ยุทธศาสตร์ที่ ๑ การพัฒนาโครงสร้างพื้นฐาน

แผนงานอุตสาหกรรมและการโยธา : งานก่อสร้างโครงสร้างพื้นฐาน (ส่งเสริมสนับสนุนการพัฒนาเส้นทางคมนาคม/ไฟฟ้า/น้ำประปา)

ที่	โครงการ	วัตถุประสงค์	เป้าหมาย (ผลผลิตของ โครงการ)	งบประมาณและที่มา					ตัวชี้วัด (KPI)	ผลลัพธ์ที่ คาดว่าจะได้รับ	หน่วย งานรับผิดชอบหลัก
				๒๕๖๖ (บาท)	๒๕๖๗ (บาท)	๒๕๖๘ (บาท)	๒๕๖๙ (บาท)	๒๕๗๐ (บาท)			
๑๐	โครงการก่อสร้างสะพานลำห้วยเสียว บริเวณ นานางทิต ชุมชัย หมู่ที่ ๑๔	-เพื่อให้ประชาชนได้สัญจรไปมาได้สะดวก รวดเร็วและปลอดภัย	จำนวน ๑ จุด	๒,๐๐๐,๐๐๐	๒,๐๐๐,๐๐๐	๒,๐๐๐,๐๐๐	๒,๐๐๐,๐๐๐	๒,๐๐๐,๐๐๐	-ราษฎรได้รับความสะดวกในการสัญจรไป - มา	-เพื่อความสะดวกปลอดภัยในการสัญจรของประชาชน	กองช่าง

**รายละเอียดโครงการพัฒนา**  
**แผนพัฒนาท้องถิ่น (พ.ศ.๒๕๖๖ – พ.ศ.๒๕๗๐)**  
**สำหรับ ประสานโครงการพัฒนาอำเภอ**  
**องค์การบริหารส่วนตำบลคอนสวรรค์ อำเภอคอนสวรรค์ จังหวัดชัยภูมิ**

ข. ยุทธศาสตร์การพัฒนาของ อปท. ในเขตจังหวัดที่ ๖ การพัฒนาโครงสร้างพื้นฐานเพื่อรับรองการเป็นศูนย์กลางทางการตลาดและเชื่อมโยงสู่ประเทศในประชาอาเซียน  
 ยุทธศาสตร์ที่ ๑ การพัฒนาโครงสร้างพื้นฐาน

แผนงานอุตสาหกรรมและการโยธา : งานก่อสร้างโครงสร้างพื้นฐาน (ส่งเสริมสนับสนุนการพัฒนาเส้นทางคมนาคม/ไฟฟ้า/น้ำประปา)

ที่	โครงการ	วัตถุประสงค์	เป้าหมาย (ผลผลิตของ โครงการ)	งบประมาณและที่มา					ตัวชี้วัด (KPI)	ผลลัพธ์ที่ คาดว่าจะได้รับ	หน่วย งานรับผิดชอบหลัก
				๒๕๖๖ (บาท)	๒๕๖๗ (บาท)	๒๕๖๘ (บาท)	๒๕๖๙ (บาท)	๒๕๗๐ (บาท)			
๑๑	โครงการขยายเขตไฟฟ้า เพื่อการเกษตร จาก หนองบัว-หนองหลวง หมู่ที่ ๑๔	-เพื่อให้ประชาชนมี ไฟฟ้าใช้อย่างทั่วถึงทุก พื้นที่	-ความยาว ประมาณ ๓,๐๐๐ เมตร	๒,๐๐๐,๐๐๐	๒,๐๐๐,๐๐๐	๒,๐๐๐,๐๐๐	๒,๐๐๐,๐๐๐	๒,๐๐๐,๐๐๐	-ประชาชนผู้รับ ประโยชน์ทาง ร้อยละ ๑๐๐	-มีไฟฟ้าส่อง แสงสว่าง ปลอดภัยใน ชีวิตและ ทรัพย์สิน	กองช่าง

**รายละเอียดโครงการพัฒนา**  
**แผนพัฒนาท้องถิ่น (พ.ศ.๒๕๖๖ – พ.ศ.๒๕๗๐)**  
**สำหรับ ประสานโครงการพัฒนาอำเภอ**  
**องค์การบริหารส่วนตำบลคอนสวรรค์ อำเภอคอนสวรรค์ จังหวัดชัยภูมิ**

ข. ยุทธศาสตร์การพัฒนาของ อปท. ในเขตจังหวัดที่ ๖ การพัฒนาโครงสร้างพื้นฐานเพื่อรับรองการเป็นศูนย์กลางทางการตลาดและเชื่อมโยงสู่ประเทศในประชาอาเซียน  
 ยุทธศาสตร์ที่ ๑ การพัฒนาโครงสร้างพื้นฐาน

แผนงานอุตสาหกรรมและการโยธา : งานก่อสร้างโครงสร้างพื้นฐาน (ส่งเสริมสนับสนุนการพัฒนาเส้นทางคมนาคม/ไฟฟ้า/น้ำประปา)

ที่	โครงการ	วัตถุประสงค์	เป้าหมาย (ผลผลิตของ โครงการ)	งบประมาณและที่มา					ตัวชี้วัด (KPI)	ผลลัพธ์ที่ คาดว่าจะได้รับ	หน่วย งานรับผิดชอบหลัก
				๒๕๖๖ (บาท)	๒๕๖๗ (บาท)	๒๕๖๘ (บาท)	๒๕๖๙ (บาท)	๒๕๗๐ (บาท)			
๑๒	โครงการขุดลอกแหล่ง น้ำ หมู่ที่ ๑๕ หนองหัวบั้ง	-เพื่อให้มีแหล่งกักเก็บ น้ำใช้ในการทำ การเกษตร	หนองหัว บั้ง เนื้อที่ ๗ ไร่	๒,๐๐๐,๐๐๐	๒,๐๐๐,๐๐๐	๒,๐๐๐,๐๐๐	๒,๐๐๐,๐๐๐	๒,๐๐๐,๐๐๐	-ประชาชนผู้รับ ประโยชน์ละ ๑๐๐	-เกษตรกร ได้รับน้ำเพื่อ ทำการเกษตร อย่างทั่วถึง	ขุดลอก แหล่งน้ำ หมู่ที่ ๑๕ หนองหัว บั้ง

**รายละเอียดโครงการพัฒนา**  
**แผนพัฒนาท้องถิ่น (พ.ศ.๒๕๖๖ -พ.ศ.๒๕๗๐)**  
**สำหรับ ประสานโครงการพัฒนาอำเภอ**  
**องค์การบริหารส่วนตำบลคอนสวรรค์ อำเภอคอนสวรรค์ จังหวัดชัยภูมิ**

ข. ยุทธศาสตร์การพัฒนาของ อปท. ในเขตจังหวัดที่ ๖ การพัฒนาโครงสร้างพื้นฐานเพื่อรับรองการเป็นศูนย์กลางทางการตลาดและเชื่อมโยงสู่ประเทศในประชาอาเซียน  
 ยุทธศาสตร์ที่ ๑ การพัฒนาโครงสร้างพื้นฐาน

แผนงานอุตสาหกรรมและการโยธา : งานก่อสร้างโครงสร้างพื้นฐาน (ส่งเสริมสนับสนุนการพัฒนาเส้นทางคมนาคม/ไฟฟ้า/น้ำประปา)

ที่	โครงการ	วัตถุประสงค์	เป้าหมาย (ผลผลิตของ โครงการ)	งบประมาณและที่มา					ตัวชี้วัด (KPI)	ผลลัพธ์ที่ คาดว่าจะได้รับ	หน่วย งานรับผิดชอบหลัก
				๒๕๖๖ (บาท)	๒๕๖๗ (บาท)	๒๕๖๘ (บาท)	๒๕๖๙ (บาท)	๒๕๗๐ (บาท)			
๑๓	โครงการขุดลอกแหล่ง น้ำ หมู่ที่ ๑๕ หนองอ้อ ท่าแฮ	-เพื่อให้มีแหล่งกักเก็บ น้ำใช้ในการทำ การเกษตร ใช้ในการ อุปโภคบริโภค	หนองอ้อท่าแฮ เนื้อที่ ๑๐ ไร่	๓,๐๐๐,๐๐๐	๓,๐๐๐,๐๐๐	๓,๐๐๐,๐๐๐	๓,๐๐๐,๐๐๐	๓,๐๐๐,๐๐๐	-ประชาชนผู้รับ ประโยชน์ละ ๑๐๐	-เกษตรกร ได้รับน้ำเพื่อ ทำการเกษตร อย่างทั่วถึง	กองช่าง

**รายละเอียดโครงการพัฒนา**  
**แผนพัฒนาท้องถิ่น (พ.ศ.๒๕๖๖ – พ.ศ.๒๕๗๐)**  
**สำหรับ ประสานโครงการพัฒนาอำเภอ**  
**องค์การบริหารส่วนตำบลคอนสวรรค์ อำเภอคอนสวรรค์ จังหวัดชัยภูมิ**

ข. ยุทธศาสตร์การพัฒนาของ อปท. ในเขตจังหวัดที่ ๖ การพัฒนาโครงสร้างพื้นฐานเพื่อรับรองการเป็นศูนย์กลางทางการตลาดและเชื่อมโยงสู่ประเทศในประชาอาเซียน  
 ยุทธศาสตร์ที่ ๑ การพัฒนาโครงสร้างพื้นฐาน

แผนงานอุตสาหกรรมและการโยธา : งานก่อสร้างโครงสร้างพื้นฐาน (ส่งเสริมสนับสนุนการพัฒนาเส้นทางคมนาคม/ไฟฟ้า/น้ำประปา)

ที่	โครงการ	วัตถุประสงค์	เป้าหมาย (ผลผลิตของ โครงการ)	งบประมาณและที่มา					ตัวชี้วัด (KPI)	ผลลัพธ์ที่ คาดว่าจะ ได้รับ	หน่วยงาน รับผิดชอบหลัก
				๒๕๖๖ (บาท)	๒๕๖๗ (บาท)	๒๕๖๘ (บาท)	๒๕๖๙ (บาท)	๒๕๗๐ (บาท)			
๑๔	โครงการขุดลอกแหล่ง น้ำ หมู่ที่ ๑๕ คลอง หนองไ้่งน้อย	-เพื่อให้มีแหล่งกักเก็บ น้ำใช้ในการทำ การเกษตร ใช้ในการ อุปโภคบริโภค	คลองหนองไ้่ง น้อย เนื้อที่ ๑๑ ไร่	๓,๐๐๐,๐๐๐	๓,๐๐๐,๐๐๐	๓,๐๐๐,๐๐๐	๓,๐๐๐,๐๐๐	๓,๐๐๐,๐๐๐	-ประชาชน ผู้รับประโยชน์ ละ ๑๐๐	-เกษตรกร ได้รับน้ำเพื่อ ทำการเกษตร อย่างทั่วถึง	กองช่าง
๑๕	โครงการขุดลอกสระ ประมง หมู่ที่ ๕	เพื่อเก็บกัก น้ำในการ เกษตร	โครงการขุดลอก สระประมง พื้นที่ ๒๐ ไร่	๑๐,๐๐๐,๐๐๐	๑๐,๐๐๐,๐๐๐	๑๐,๐๐๐,๐๐๐	๑๐,๐๐๐,๐๐๐	๑๐,๐๐๐,๐๐๐	ประชาชนผู้รับ ประโยชน์ละ ๑๐๐	เกษตรกรใน พื้นที่มีน้ำเพื่อ ทำการเกษตร ตลอดทั้งปี	กองช่าง
๑๖	โครงการก่อสร้างฝายน้ำ ล้นกั้นลำห้วยเสียว หมู่ที่ ๕	เพื่อเก็บกัก น้ำในการ เกษตร	จำนวน ๒ จุด	๑๐,๐๐๐,๐๐๐	๑๐,๐๐๐,๐๐๐	๑๐,๐๐๐,๐๐๐	๑๐,๐๐๐,๐๐๐	๑๐,๐๐๐,๐๐๐	ประชาชนผู้รับ ประโยชน์ละ ๑๐๐	เกษตรกรใน พื้นที่มีน้ำเพื่อ ทำการเกษตร ตลอดทั้งปี	กองช่าง



**รายละเอียดโครงการพัฒนา**  
**แผนพัฒนาท้องถิ่น (พ.ศ.๒๕๖๖ – พ.ศ.๒๕๗๐)**  
**สำหรับ ประสานโครงการพัฒนาอำเภอ**  
**องค์การบริหารส่วนตำบลคอนสวรรค์ อำเภอคอนสวรรค์ จังหวัดชัยภูมิ**

ก. ยุทธศาสตร์จังหวัดที่ ๑ การความเข้มแข็งทางเศรษฐกิจฐานรากและแข่งขันได้อย่างยั่งยืน

ข. ยุทธศาสตร์การพัฒนาของ อปท. ในเขตจังหวัดที่ ๖ การพัฒนาโครงสร้างพื้นฐานเพื่อรับรองการเป็นศูนย์กลางทางการตลาดและเชื่อมโยงสู่ประเทศในประชาอาเซียน

ยุทธศาสตร์ที่ ๓ การพัฒนาด้านการศึกษาศาสนาประเพณีวัฒนธรรม

แผนงานศาสนาวัฒนธรรมและนันทนาการ : งานวิชาการวางแผนและส่งเสริมการท่องเที่ยว

ที่	โครงการ	วัตถุประสงค์	เป้าหมาย (ผลผลิตของ โครงการ)	งบประมาณและที่มา					ตัวชี้วัด (KPI)	ผลลัพธ์ที่ คาดว่าจะ ได้รับ	หน่วย งานรับผิดชอบหลัก
				๒๕๖๖ (บาท)	๒๕๖๗ (บาท)	๒๕๖๘ (บาท)	๒๕๖๙ (บาท)	๒๕๗๐ (บาท)			
๑๗	โครงการต่อเติม ปรับปรุงอาคาร การ กุศล แหล่งท่องเที่ยว นครกาหลง (ที่ดินและสิ่งก่อสร้าง)	-เพื่อต่อเติม ปรับปรุง อาคาร การกุศล แหล่ง ท่องเที่ยว นครกาหลง	อาคาร การกุศล แหล่งท่องเที่ยว นครกาหลง	๕๐๐,๐๐๐	๕๐๐,๐๐๐	๕๐๐,๐๐๐	๕๐๐,๐๐๐	๕๐๐,๐๐๐	-ร้อยละของ ประชาชนและ นักท่องเที่ยวที่ รู้จักเข้ามา ท่องเที่ยวร้อยละ ๘๐	-นักท่องเที่ยว ได้เรียนรู้และ ศึกษาแหล่ง โบราณ	กองการ ศึกษาฯ
๑๘	โครงการซ่อมแซมประตู เมืองนครกาหลง	-เพื่อส่งเสริมการ ท่องเที่ยวและสินค้า ผลิตภัณฑ์ รวมถึง เผยแพร่ประเพณี ท้องถิ่นของอำเภอ คอนสวรรค์	โครงการ ซ่อมแซมประตู เมืองนครกาหลง	๕๐๐,๐๐๐	๕๐๐,๐๐๐	๕๐๐,๐๐๐	๕๐๐,๐๐๐	๕๐๐,๐๐๐	-ร้อยละของ ประชาชนและ นักท่องเที่ยวที่ รู้จักเข้ามา ท่องเที่ยวร้อยละ ๘๐	-นักท่องเที่ยว ได้เรียนรู้และ ศึกษาถึง ประเพณี ท้องถิ่นของ อำเภอคอน สวรรค์	กองการ ศึกษาฯ

**รายละเอียดโครงการพัฒนา**  
**แผนพัฒนาท้องถิ่น (พ.ศ.๒๕๖๖ – พ.ศ.๒๕๗๐)**  
**สำหรับ ประสานโครงการพัฒนาอำเภอ**  
**องค์การบริหารส่วนตำบลคอนสวรรค์ อำเภอคอนสวรรค์ จังหวัดชัยภูมิ**

ข. ยุทธศาสตร์การพัฒนาของ อปท. ในเขตจังหวัดที่ ๖ การพัฒนาโครงสร้างพื้นฐานเพื่อรับรองการเป็นศูนย์กลางทางการตลาดและเชื่อมโยงสู่ประเทศในประชาอาเซียน

ยุทธศาสตร์ที่ ๑ การพัฒนาโครงสร้างพื้นฐาน

แผนงานอุตสาหกรรมและการโยธา : งานก่อสร้างโครงสร้างพื้นฐาน

ที่	โครงการ	วัตถุประสงค์	เป้าหมาย (ผลผลิตของ โครงการ)	งบประมาณและที่มา					ตัวชี้วัด (KPI)	ผลลัพธ์ที่ คาดว่าจะ ได้รับ	หน่วยงาน รับผิดชอบ หลัก
				๒๕๖๖ (บาท)	๒๕๖๗ (บาท)	๒๕๖๘ (บาท)	๒๕๖๙ (บาท)	๒๕๗๐ (บาท)			
๑๙	โครงการปรับปรุง อาคารเอนกประสงค์ บ้านคอนสวรรค์ ม. ๑๑	-เพื่อปรับปรุงอาคาร เอนกประสงค์บ้าน คอนสวรรค์ ม. ๑๑	จำนวน ๑ หลัง	๕๐๐,๐๐๐	๕๐๐,๐๐๐	๕๐๐,๐๐๐	๕๐๐,๐๐๐	๕๐๐,๐๐๐	-ราษฎร ได้รับ ประโยชน์ ร้อยละ ๑๐๐	-เพื่อให้ อาคารใช้ งานได้ ตามปกติ	กองช่าง
๒๐	โครงการก่อสร้างถนน คอนกรีตเสริมเหล็กจาก นางางหอมหวล ทวี แปลงไปสุดเขตบ้าน จอก หมู่ที่ ๑ ถึงเขต ติดต่อก ต.โคกมั่งงอย อ. คอนสวรรค์ จ.ชัยภูมิ	-เพื่อใช้ในการสัญจร ฯลฯ	ก่อสร้างถนน คสล.ขนาด กว้าง ๕ ม. หนา ๐.๑๕ ม. ยาว ๒๐๐ ม.	๑,๕๐๐,๐๐๐	๑,๕๐๐,๐๐๐	๑,๕๐๐,๐๐๐	๑,๕๐๐,๐๐๐	๑,๕๐๐,๐๐๐	-ประชาชนผู้ ที่ใช้เส้นทาง ร้อยละ ๘๐ ของผู้ที่ สัญจรไปมา	-ประชาชน ได้ใช้ เส้นทาง สะดวกและ ใช้การ คมนาคมใน การเกษตร	กองช่าง

**รายละเอียดโครงการพัฒนา**  
**แผนพัฒนาท้องถิ่น (พ.ศ.๒๕๖๖ – พ.ศ.๒๕๗๐)**  
**สำหรับ ประสานโครงการพัฒนาอำเภอ**  
**องค์การบริหารส่วนตำบลคอนสวรรค์ อำเภอคอนสวรรค์ จังหวัดชัยภูมิ**

ก. ยุทธศาสตร์จังหวัดที่ ๑ การความเข้มแข็งทางเศรษฐกิจฐานรากและแข่งขันได้อย่างยั่งยืน

ข. ยุทธศาสตร์การพัฒนาของ อปท. ในเขตจังหวัดที่ ๖ การพัฒนาโครงสร้างพื้นฐานเพื่อรับรองการเป็นศูนย์กลางทางการตลาดและเชื่อมโยงสู่ประเทศในประชาอาเซียน

ยุทธศาสตร์ที่ ๓ การพัฒนาด้านการศึกษาศาสนาประเพณีวัฒนธรรม

แผนงานศาสนาวัฒนธรรมและนันทนาการ : งานวิชาการวางแผนและส่งเสริมการท่องเที่ยว

ที่	โครงการ	วัตถุประสงค์	เป้าหมาย (ผลผลิตของ โครงการ)	งบประมาณและที่มา					ตัวชี้วัด (KPI)	ผลลัพธ์ที่ คาดว่าจะได้รับ	หน่วย งานรับผิดชอบหลัก
				๒๕๖๖ (บาท)	๒๕๖๗ (บาท)	๒๕๖๘ (บาท)	๒๕๖๙ (บาท)	๒๕๗๐ (บาท)			
๒๑	โครงการติดตั้งโคมไฟส่องแสงสว่างสาธารณะระบบพลังงานแสงอาทิตย์แบบประกอบชุดเดียวกันไม่น้อยกว่า ๖๐ วัตต์ เพื่อความปลอดภัยในการเข้าสู่แหล่งท่องเที่ยววนครกาหลงพระใหญ่โบเสมา (โครงสร้างพื้นฐาน)	- เพื่อความปลอดภัยในการเข้าสู่แหล่งท่องเที่ยววนครกาหลงพระใหญ่โบเสมา	โครงการติดตั้งโคมไฟส่องแสงสว่างสาธารณะระบบพลังงานแสงอาทิตย์แบบประกอบชุดเดียวกันไม่น้อยกว่า ๖๐ วัตต์ จำนวน ๑๗๒ ต้น	๑๐,๐๐๐,๐๐๐	๑๐,๐๐๐,๐๐๐	๑๐,๐๐๐,๐๐๐	๑๐,๐๐๐,๐๐๐	๑๐,๐๐๐,๐๐๐	-ร้อยละของประชาชนและนักท่องเที่ยวที่รู้จักเข้ามาท่องเที่ยวร้อยละ ๘๐	-นักท่องเที่ยวได้เรียนรู้และศึกษาแหล่งโบราณ	กองช่าง

**รายละเอียดโครงการพัฒนา**  
**แผนพัฒนาท้องถิ่น (พ.ศ.๒๕๖๖ – พ.ศ.๒๕๗๐)**  
**สำหรับ ประสานโครงการพัฒนาอำเภอ**  
**องค์การบริหารส่วนตำบลคอนสวรรค์ อำเภอคอนสวรรค์ จังหวัดชัยภูมิ**

ก. ยุทธศาสตร์จังหวัดที่ ๑ การความเข้มแข็งทางเศรษฐกิจฐานรากและแข่งขันได้อย่างยั่งยืน

ข. ยุทธศาสตร์การพัฒนาของ อปท. ในเขตจังหวัดที่ ๖ การพัฒนาโครงสร้างพื้นฐานเพื่อรับรองการเป็นศูนย์กลางทางการตลาดและเชื่อมโยงสู่ประเทศในประชาอาเซียน

ยุทธศาสตร์ที่ ๓ การพัฒนาด้านการศึกษาศาสนาประเพณีวัฒนธรรม

แผนงานศาสนาวัฒนธรรมและนันทนาการ : งานวิชาการวางแผนและส่งเสริมการท่องเที่ยว

ที่	โครงการ	วัตถุประสงค์	เป้าหมาย (ผลผลิตของ โครงการ)	งบประมาณและที่มา					ตัวชี้วัด (KPI)	ผลลัพธ์ที่ คาดว่าจะได้รับ	หน่วย งานรับผิดชอบหลัก
				๒๕๖๖ (บาท)	๒๕๖๗ (บาท)	๒๕๖๘ (บาท)	๒๕๖๙ (บาท)	๒๕๗๐ (บาท)			
๒๒	โครงการติดตั้งโคมไฟส่องแสงสว่างสาธารณะระบบพลังงานแสงอาทิตย์แบบประกอบชุดเดียวกันไม่น้อยกว่า ๕๐ วัตต์ และกล้องโทรทัศน์วงจรปิดนครกาหลงพระใหญ่ใบเสมา บ้านคอนสวรรค์ จำนวน ๑๕๒ ต้น (โครงสร้างพื้นฐาน)	- เพื่อความปลอดภัยในการเข้าสู่แหล่งท่องเที่ยววนครกาหลงพระใหญ่ใบเสมา	โคมไฟส่องแสงสว่างสาธารณะระบบพลังงานแสงอาทิตย์แบบประกอบชุดเดียวกันไม่น้อยกว่า ๕๐ วัตต์ จำนวน ๑๕๒ ต้น	๑๐,๐๐๐,๐๐๐	๑๐,๐๐๐,๐๐๐	๑๐,๐๐๐,๐๐๐	๑๐,๐๐๐,๐๐๐	๑๐,๐๐๐,๐๐๐	-ร้อยละของประชาชนและนักท่องเที่ยวที่รู้จักเข้ามาท่องเที่ยวร้อยละ ๘๐	-นักท่องเที่ยวได้เรียนรู้และศึกษาแหล่งโบราณ	กองช่าง

# บัญชีครุภัณฑ์ฯ

บัญชีครุภัณฑ์  
แผนพัฒนาท้องถิ่น (พ.ศ. ๒๕๖๖ – พ.ศ.๒๕๗๐)  
องค์การบริหารส่วนตำบลคอนสวรรค์ อำเภอคอนสวรรค์ จังหวัดชัยภูมิ

แบบ ผ.๐๓

ที่	แผนงาน	หมวด	ประเภท	เป้าหมาย (ผลผลิตของครุภัณฑ์)	งบประมาณ					หน่วยงานที่รับผิดชอบหลัก
					๒๕๖๖ (บาท)	๒๕๖๗ (บาท)	๒๕๖๘ (บาท)	๒๕๖๙ (บาท)	๒๕๗๐ (บาท)	
๑	แผนงานบริหารงานทั่วไป - งานบริหารทั่วไป	ครุภัณฑ์	ครุภัณฑ์งาน บ้านงานครัว	เพื่อจัดหาตู้เย็น ขนาด ๙ คิวบิกฟุต จำนวน ๑ หลัง โดยมีคุณลักษณะตาม บัญชีราคามาตรฐานครุภัณฑ์ กอง มาตรฐานงบประมาณ ๑ สำนัก งบประมาณ ธันวาคม ๒๕๖๑	๑๕,๐๐๐	๑๕,๐๐๐	๑๕,๐๐๐	๑๕,๐๐๐	๑๕,๐๐๐	สำนักปลัด
๒	แผนงานเคหะและชุมชน - งานไฟฟ้าถนน	ครุภัณฑ์	ครุภัณฑ์ ไฟฟ้าและ วิทยุ	เพื่อจัดหาโคมไฟฟ้าส่องสว่างโซล่าเซลล์ พร้อมติดตั้ง จำนวน ๓ ชุดๆ ละ ๓๓,๐๐๐ บาท โดยมีคุณลักษณะ ดังนี้  - ชุดไฟโซล่าเซลล์ส่องสว่าง ขนาดแผงโ ล่า ๑๓๐ วัตต์, แบตเตอรี่ ชนิดแห้ง ๑๒ ๕๕ AH, ตู้ควบคุมการทำงานแบบกันน้ำ ได้ เปิด-ปิดไฟอัตโนมัติ ๑๐ แอมป์, เส เหล็ก ขนาด ๓ นิ้ว สูง ๖ เมตร พร้อม ตอม่อ จัดหาโดยสืบราคาตามท้องตลาด	๑๐๐,๐๐๐	๑๐๐,๐๐๐	๑๐๐,๐๐๐	๑๐๐,๐๐๐	๑๐๐,๐๐๐	กองช่าง
๓	แผนงานบริหารทั่วไป	ครุภัณฑ์	ครุภัณฑ์ สำนักงาน	เพื่อจัดหาเครื่องสแกนลายนิ้วมือ ชนิด บันทึกเวลาเข้าออกงาน	๗,๕๐๐	๗,๕๐๐	๗,๕๐๐	๗,๕๐๐	๗,๕๐๐	สำนักปลัด

บัญชีครุภัณฑ์

แผนพัฒนาท้องถิ่น (พ.ศ. ๒๕๖๖ – พ.ศ.๒๕๗๐)

องค์การบริหารส่วนตำบลคอนสวรรค์ อำเภอคอนสวรรค์ จังหวัดชัยภูมิ

แบบ ผ.๐๓

ที่	แผนงาน	หมวด	ประเภท	เป้าหมาย (ผลผลิตของครุภัณฑ์)	งบประมาณ					หน่วยงานที่รับผิดชอบหลัก
					๒๕๖๖ (บาท)	๒๕๖๗ (บาท)	๒๕๖๘ (บาท)	๒๕๖๙ (บาท)	๒๕๗๐ (บาท)	
๔	แผนงานการศึกษา	ครุภัณฑ์	ครุภัณฑ์สำนักงาน	เพื่อจัดซื้อเครื่องโต๊ะหมู่บูชา หมู่ ๙	๑๐,๐๐๐	๑๐,๐๐๐	๑๐,๐๐๐	๑๐,๐๐๐	๑๐,๐๐๐	กองการศึกษาฯ
๕	แผนงานการศึกษา	ครุภัณฑ์	ครุภัณฑ์สำนักงาน	เพื่อจัดซื้อโพลีเทียมไม้บรรายาย	๑๐,๐๐๐	๑๐,๐๐๐	๑๐,๐๐๐	๑๐,๐๐๐	๑๐,๐๐๐	กองการศึกษาฯ
๖	แผนงานการศึกษา	ครุภัณฑ์	ครุภัณฑ์สำนักงาน	เพื่อจัดซื้อตู้เอกสารบานทึบ	๑๐,๐๐๐	๑๐,๐๐๐	๑๐,๐๐๐	๑๐,๐๐๐	๑๐,๐๐๐	กองการศึกษาฯ
๗	แผนงานบริหารทั่วไป	ครุภัณฑ์	ครุภัณฑ์สำนักงาน	เพื่อจัดซื้อตู้เหล็กบานทึบ	๑๐,๐๐๐	๑๐,๐๐๐	๑๐,๐๐๐	๑๐,๐๐๐	๑๐,๐๐๐	สำนักปลัด
๘	งานบริหารงานคลัง	ครุภัณฑ์	ครุภัณฑ์สำนักงาน	เพื่อจัดซื้อตู้เหล็กบานทึบ	๑๐,๐๐๐	๑๐,๐๐๐	๑๐,๐๐๐	๑๐,๐๐๐	๑๐,๐๐๐	กองคลัง
๙	แผนงานสาธารณสุข	ครุภัณฑ์	ครุภัณฑ์ยานพาหนะและขนส่ง	เพื่อจัดหารถพยาบาลฉุกเฉิน (รถกระบะ) ปริมาตรกระบอกสูบไม่ต่ำกว่า ๒,๔๐๐ ซีซี หรือกำลังเครื่องยนต์สูงสุดไม่ต่ำกว่า ๑๑๐ กิโลวัตต์	๒,๐๐๐,๐๐๐	๒,๐๐๐,๐๐๐	๒,๐๐๐,๐๐๐	๒,๐๐๐,๐๐๐	๒,๐๐๐,๐๐๐	สำนักปลัด
๑๐	แผนรักษาความสงบภายใน	ครุภัณฑ์	ครุภัณฑ์ดับเพลิง	เพื่อจัดหาชุดดับเพลิง จำนวน ๕ ชุด	๕๐,๐๐๐	๕๐,๐๐๐	๕๐,๐๐๐	๕๐,๐๐๐	๕๐,๐๐๐	สำนักปลัด

บัญชีครุภัณฑ์

แผนพัฒนาท้องถิ่น (พ.ศ. ๒๕๖๖ – พ.ศ.๒๕๗๐)

องค์การบริหารส่วนตำบลคอนสวรรค์ อำเภอคอนสวรรค์ จังหวัดชัยภูมิ

แบบ ผ.๐๓

ที่	แผนงาน	หมวด	ประเภท	เป้าหมาย (ผลผลิตของครุภัณฑ์)	งบประมาณ					หน่วยงานที่รับผิดชอบหลัก
					๒๕๖๖ (บาท)	๒๕๖๗ (บาท)	๒๕๖๘ (บาท)	๒๕๖๙ (บาท)	๒๕๗๐ (บาท)	
๑๑	แผนงานรักษาความสงบภายใน	ครุภัณฑ์	ครุภัณฑ์ไฟฟ้าและวิทยุ	เพื่อจัดหาเครื่องรับส่งวิทยุ	๑๒,๐๐๐	๑๒,๐๐๐	๑๒,๐๐๐	๑๒,๐๐๐	๑๒,๐๐๐	สำนักปลัด
๑๒	แผนงานรักษาความสงบภายใน	ครุภัณฑ์	ครุภัณฑ์สำนักงาน	เพื่อจัดหาเต็นท์ ทรงโค้ง กว้าง ๔ เมตร ยาว ๘ เมตร สูง ๒.๕ เมตร	๕๐,๐๐๐	๕๐,๐๐๐	๕๐,๐๐๐	๕๐,๐๐๐	๕๐,๐๐๐	สำนักปลัด
๑๓	แผนงานการศึกษา	ครุภัณฑ์	ครุภัณฑ์โฆษณาและเผยแพร่	เพื่อจัดหาจอร์รับภาพชนิดมอเตอร์ไฟฟ้า	๕๐,๐๐๐	๕๐,๐๐๐	๕๐,๐๐๐	๕๐,๐๐๐	๕๐,๐๐๐	กองการศึกษาฯ
๑๔	แผนงานการศึกษา	ครุภัณฑ์	ครุภัณฑ์โฆษณาและเผยแพร่	เพื่อจัดหาเครื่องมัลติมีเดียโปรเจคเตอร์	๑๕,๐๐๐	๑๕,๐๐๐	๑๕,๐๐๐	๑๕,๐๐๐	๑๕,๐๐๐	กองการศึกษาฯ
๑๕	แผนงานสาธารณสุข	ครุภัณฑ์	ครุภัณฑ์การเกษตร	จัดซื้อเครื่องพ่นเคมีชนิดฝอยละออง (ULV) สะพายหลัง	๘๕,๐๐๐	๘๕,๐๐๐	๘๕,๐๐๐	๘๕,๐๐๐	๘๕,๐๐๐	สำนักปลัด
๑๖	แผนงานเคหะและชุมชน	ครุภัณฑ์	ครุภัณฑ์การเกษตร	เพื่อจัดซื้อเครื่องยนต์ดีเซล สูบน้ำได้ ๓,๘๐๐ ลิตรต่อนาที	๑๒๐,๐๐๐	๑๒๐,๐๐๐	๑๒๐,๐๐๐	๑๒๐,๐๐๐	๑๒๐,๐๐๐	กองช่าง



บัญชีครุภัณฑ์  
แผนพัฒนาท้องถิ่น (พ.ศ. ๒๕๖๖ – พ.ศ.๒๕๗๐)  
องค์การบริหารส่วนตำบลคอนสวรรค์ อำเภอคอนสวรรค์ จังหวัดชัยภูมิ

ที่	แผนงาน	หมวด	ประเภท	เป้าหมาย (ผลผลิตของครุภัณฑ์)	งบประมาณ					หน่วยงานที่รับผิดชอบหลัก
					๒๕๖๖ (บาท)	๒๕๖๗ (บาท)	๒๕๖๘ (บาท)	๒๕๖๙ (บาท)	๒๕๗๐ (บาท)	
๑๗	แผนงานบริหารทั่วไป	ครุภัณฑ์	ครุภัณฑ์ สำนักงาน	เครื่องปรับอากาศแบบติดผนัง	๕๐,๐๐๐	๕๐,๐๐๐	๕๐,๐๐๐	๑๐๐,๐๐๐	๑๐๐,๐๐๐	สำนักปลัด
๑๘	งานบริหารงานคลัง	ครุภัณฑ์	ครุภัณฑ์ สำนักงาน	เครื่องปรับอากาศแบบติดผนัง	๖๐,๐๐๐	๖๐,๐๐๐	๖๐,๐๐๐	๖๐,๐๐๐	๖๐,๐๐๐	กองคลัง
๑๙	แผนงานการศึกษา	ครุภัณฑ์	ครุภัณฑ์ สำนักงาน	เครื่องปรับอากาศแบบติดผนัง	๖๐,๐๐๐	๖๐,๐๐๐	๖๐,๐๐๐	๖๐,๐๐๐	๖๐,๐๐๐	กองการศึกษาฯ
๒๐	แผนงานสังคมสงเคราะห์	ครุภัณฑ์	ครุภัณฑ์ สำนักงาน	เครื่องปรับอากาศแบบติดผนัง	๖๐,๐๐๐	๖๐,๐๐๐	๖๐,๐๐๐	๖๐,๐๐๐	๖๐,๐๐๐	สำนักปลัด
๒๑	แผนงานรักษาความสงบ ภายใน	ครุภัณฑ์	ครุภัณฑ์ สำนักงาน	เครื่องปรับอากาศแบบติดผนัง	๖๐,๐๐๐	๖๐,๐๐๐	๖๐,๐๐๐	๖๐,๐๐๐	๖๐,๐๐๐	สำนักปลัด
๒๒	แผนงานเคหะและชุมชน	ครุภัณฑ์	ครุภัณฑ์ สำนักงาน	เครื่องปรับอากาศแบบแขวน	๖๐,๐๐๐	๖๐,๐๐๐	๖๐,๐๐๐	๖๐,๐๐๐	๖๐,๐๐๐	กองช่าง

บัญชีครุภัณฑ์  
แผนพัฒนาท้องถิ่น (พ.ศ. ๒๕๖๖ – พ.ศ.๒๕๗๐)  
องค์การบริหารส่วนตำบลคอนสวรรค์ อำเภอคอนสวรรค์ จังหวัดชัยภูมิ

แบบ ผ.๐๓

ที่	แผนงาน	หมวด	ประเภท	เป้าหมาย (ผลผลิตของครุภัณฑ์)	งบประมาณ					หน่วยงานที่รับผิดชอบหลัก
					๒๕๖๖ (บาท)	๒๕๖๗ (บาท)	๒๕๖๘ (บาท)	๒๕๖๙ (บาท)	๒๕๗๐ (บาท)	
๒๓	แผนงานบริหารทั่วไป	ครุภัณฑ์	ครุภัณฑ์คอมพิวเตอร์	เครื่องอ่านบัตรแบบเอนกประสงค์ (Smart Card Reader) จำนวน ๑๒ เครื่อง	๘,๕๐๐	๘,๕๐๐	๘,๕๐๐	๘,๕๐๐	๘,๕๐๐	สำนักปลัด
๒๔	แผนงานการศึกษา	ครุภัณฑ์	ครุภัณฑ์โฆษณาและเผยแพร่	จัดซื้อกล้องถ่ายภาพระบบดิจิทัล	๓๐,๐๐๐	๓๐,๐๐๐	๓๐,๐๐๐	๓๐,๐๐๐	๓๐,๐๐๐	กองการศึกษาฯ
๒๕	แผนงานรักษาความสงบภายใน	ครุภัณฑ์	ครุภัณฑ์ไฟฟ้าและวิทยุ	จัดซื้อกล้องโทรทัศน์วงจรปิด (CCTV)	๒๐๐,๐๐๐	๒๐๐,๐๐๐	๒๐๐,๐๐๐	๒๐๐,๐๐๐	๒๐๐,๐๐๐	สำนักปลัด
๒๖	แผนงานบริหารทั่วไป	ครุภัณฑ์	ครุภัณฑ์สำนักงาน	โต๊ะขาวเอนกประสงค์ จำนวน ๒๐ ตัว เพื่อใช้ในการฝึกอบรม ประชุม และให้บริการประชาชน	๖๐,๐๐๐	๖๐,๐๐๐	๖๐,๐๐๐	๖๐,๐๐๐	๖๐,๐๐๐	สำนักปลัด
๒๗	แผนงานบริหารทั่วไป	ครุภัณฑ์	ครุภัณฑ์สำนักงาน	เก้าอี้พลาสติก จำนวน ๒๐๐ ตัว เพื่อใช้ในการฝึกอบรม ประชุม และให้บริการประชาชน	๖๐,๐๐๐	๖๐,๐๐๐	๖๐,๐๐๐	๖๐,๐๐๐	๖๐,๐๐๐	สำนักปลัด

บัญชีครุภัณฑ์  
แผนพัฒนาท้องถิ่น (พ.ศ. ๒๕๖๖ – พ.ศ.๒๕๗๐)  
องค์การบริหารส่วนตำบลคอนสวรรค์ อำเภอคอนสวรรค์ จังหวัดชัยภูมิ

แบบ ผ.๐๓

ที่	แผนงาน	หมวด	ประเภท	เป้าหมาย (ผลผลิตของครุภัณฑ์)	งบประมาณ					หน่วยงานที่ รับผิดชอบ หลัก
					๒๕๖๖ (บาท)	๒๕๖๗ (บาท)	๒๕๖๘ (บาท)	๒๕๖๙ (บาท)	๒๕๗๐ (บาท)	
๒๘	แผนงานบริหารทั่วไป	ครุภัณฑ์	ครุภัณฑ์ไฟฟ้า และวิทยุ	จัดซื้อโทรทัศน์ แอลอีดี (LED TV) แบบ Smart TV ระดับความละเอียดจอภาพ ๓๘๔๐ x ๒๑๖๐ พิกเซล ขนาด ๕๐ นิ้ว ราคา รวมภาษีมูลค่าเพิ่ม ๑๙,๐๐๐ บาท	๑๙,๐๐๐	๑๙,๐๐๐	๑๙,๐๐๐	๑๙,๐๐๐	๑๙,๐๐๐	สำนักปลัด
๒๙	แผนงานบริหารทั่วไป	ครุภัณฑ์	ครุภัณฑ์ ยานพาหนะ และขนส่ง	จัดซื้อรถบรรทุกดีเซล ขนาด ๑ ตัน ปริมาตร กระบอกสูบไม่ต่ำกว่า ๒,๔๐๐ ซีซี หรือกำลัง เครื่องยนต์สูงสุดไม่ต่ำกว่า ๑๑๐ กิโลวัตต์ ขับเคลื่อน ๒ ล้อ ราคาต่อหน่วยรวม ภาษีมูลค่าเพิ่ม ๘๕๐,๐๐๐ บาท แบบดับเบิลแค็บ (๑) เป็นกระบะสำเร็จรูป (๒) ห้องโดยสารเป็นแบบดับเบิลแค็บ ๔ ประตู (๓) เป็นราคารวมเครื่องปรับอากาศ (๔) ราคารวมภาษีสรรพสามิต	๘๕๐,๐๐๐	๘๕๐,๐๐๐	๘๕๐,๐๐๐	๘๕๐,๐๐๐	๘๕๐,๐๐๐	สำนักปลัด
๓๐	แผนงานบริหารทั่วไป	ครุภัณฑ์	ครุภัณฑ์ ยานพาหนะ และขนส่ง	จัดซื้อรถยนต์โดยสารขนาด ๑๒ ที่นั่ง (ดีเซล) ปริมาตรกระบอกสูบไม่ต่ำกว่า ๒,๔๐๐ ซีซี หรือ กำลังเครื่องยนต์สูงสุด ไม่ต่ำกว่า ๙๐ กิโลวัตต์ ราคาต่อหน่วยรวมภาษีมูลค่าเพิ่ม ๑,๓๕๘,๐๐๐ บาท	๑,๓๕๘,๐๐๐	๑,๓๕๘,๐๐๐	๑,๓๕๘,๐๐๐	๑,๓๕๘,๐๐๐	๑,๓๕๘,๐๐๐	สำนักปลัด

บัญชีครุภัณฑ์  
แผนพัฒนาท้องถิ่น (พ.ศ. ๒๕๖๖ – พ.ศ.๒๕๗๐)  
องค์การบริหารส่วนตำบลคอนสวรรค์ อำเภอคอนสวรรค์ จังหวัดชัยภูมิ

ที่	แผนงาน	หมวด	ประเภท	เป้าหมาย (ผลผลิตของครุภัณฑ์)	งบประมาณ					หน่วยงานที่ รับผิดชอบ หลัก
					๒๕๖๖ (บาท)	๒๕๖๗ (บาท)	๒๕๖๘ (บาท)	๒๕๖๙ (บาท)	๒๕๗๐ (บาท)	
๓๑	แผนงานการรักษา ความสงบภายใน	ครุภัณฑ์	ครุภัณฑ์ ยานพาหนะ และขนส่ง	โครงการจัดซื้อเรือไฟเบอร์กลาส ขนาด ๑๗ ฟุต พร้อมเครื่องยนต์ ติดท้าย และเทรลเลอร์ลากจูง งบประมาณรวม ๔๑๖,๙๐๐ บาท แยกเป็นเรือไฟเบอร์กลาส ขนาด ๑๗ ฟุต จำนวน ๒ ลำๆ ละ ๑๒๗,๕๐๐ บาท รวมทั้งสิ้น ๒๕๕,๐๐๐ บาท เทรลเลอร์สำหรับบรรทุกลากจูงเรือ จำนวน ๒ คันๆ ละ ๘๐,๙๕๐ บาท รวมทั้งสิ้น ๑๖๑,๙๐๐ บาท	๔๑๖,๙๐๐	๔๑๖,๙๐๐	๔๑๖,๙๐๐	๔๑๖,๙๐๐	๔๑๖,๙๐๐	สำนักปลัด
๓๒	งานบริหารงานคลัง	ครุภัณฑ์	ครุภัณฑ์ สำนักงาน	ตู้กระจกบานเลื่อน ขนาด ๔ ฟุต จำนวน ๒ หลังๆ ละ ๔,๘๐๐ บาท	๙,๖๐๐	๙,๖๐๐	๙,๖๐๐	๙,๖๐๐	๙,๖๐๐	กองคลัง
๓๓	งานบริหารงานคลัง	ครุภัณฑ์	ครุภัณฑ์ สำนักงาน	ตู้เหล็กสองบานเปิด-ปิด จำนวน ๕ หลังๆ ละ ๕,๗๐๐ บาท	๒๘,๕๐๐	๒๘,๕๐๐	๒๘,๕๐๐	๒๘,๕๐๐	๒๘,๕๐๐	กองคลัง

## บัญชีครุภัณฑ์

แผนพัฒนาท้องถิ่น (พ.ศ. ๒๕๖๖ – พ.ศ.๒๕๗๐)

องค์การบริหารส่วนตำบลคอนสวรรค์ อำเภอคอนสวรรค์ จังหวัดชัยภูมิ

ที่	แผนงาน	หมวด	ประเภท	เป้าหมาย (ผลผลิตของครุภัณฑ์)	งบประมาณ					หน่วยงานที่ รับผิดชอบ หลัก
					๒๕๖๖ (บาท)	๒๕๖๗ (บาท)	๒๕๖๘ (บาท)	๒๕๖๙ (บาท)	๒๕๗๐ (บาท)	
๓๔	งานบริหารงานคลัง	ครุภัณฑ์	ครุภัณฑ์ สำนักงาน	โต๊ะคอมพิวเตอร์ (โต๊ะไม้อัด) มีชั้นวาง คีย์บอร์ด วางซีพียู จำนวน ๑ ตัว	๒,๖๐๐	๒,๖๐๐	๒,๖๐๐	๒,๖๐๐	๒,๖๐๐	สำนักปลัด
๓๕	งานบริหารงานคลัง	ครุภัณฑ์	ครุภัณฑ์ คอมพิวเตอร์ หรืออิเล็กทรอนิกส์	เครื่องพิมพ์เลเซอร์หรือ LED ขาวดำ (๑๘ หน้า/นาที)	๒,๖๐๐	๒,๖๐๐	๒,๖๐๐	๒,๖๐๐	๒,๖๐๐	กองคลัง
๓๖	แผนงานสังคมสงเคราะห์	ครุภัณฑ์	ครุภัณฑ์ สำนักงาน	เก้าอี้ทำงาน พนักพิงสูง จำนวน ๑ ตัว	๕,๐๐๐	๕,๐๐๐	๕,๐๐๐	๕,๐๐๐	๕,๐๐๐	สำนักปลัด
๓๗	แผนงานสังคมสงเคราะห์	ครุภัณฑ์	ครุภัณฑ์ สำนักงาน	โต๊ะทำงานเหล็ก ๕ ฟุต จำนวน ๑ ตัว	๑๐,๐๐๐	๑๐,๐๐๐	๑๐,๐๐๐	๑๐,๐๐๐	๑๐,๐๐๐	สำนักปลัด
๓๘	แผนงานสาธารณสุข	ครุภัณฑ์	ครุภัณฑ์ สำนักงาน	โต๊ะทำงานเหล็ก ๕ ฟุต จำนวน ๑ ตัว	๑๐,๐๐๐	๑๐,๐๐๐	๑๐,๐๐๐	๑๐,๐๐๐	๑๐,๐๐๐	สำนักปลัด
๓๙	แผนงานสาธารณสุข	ครุภัณฑ์	ครุภัณฑ์ สำนักงาน	เก้าอี้ทำงาน พนักพิงสูง จำนวน ๑ ตัว	๕,๐๐๐	๕,๐๐๐	๕,๐๐๐	๕,๐๐๐	๕,๐๐๐	สำนักปลัด

บัญชีครุภัณฑ์  
แผนพัฒนาท้องถิ่น (พ.ศ. ๒๕๖๖ – พ.ศ.๒๕๗๐)  
องค์การบริหารส่วนตำบลคอนสวรรค์ อำเภอคอนสวรรค์ จังหวัดชัยภูมิ

ที่	แผนงาน	หมวด	ประเภท	เป้าหมาย (ผลผลิตของครุภัณฑ์)	งบประมาณ					หน่วยงานที่ รับผิดชอบ หลัก
					๒๕๖๖ (บาท)	๒๕๖๗ (บาท)	๒๕๖๘ (บาท)	๒๕๖๙ (บาท)	๒๕๗๐ (บาท)	
๔๐	แผนงานอุตสาหกรรม และการโยธา	ครุภัณฑ์	ครุภัณฑ์ก่อสร้าง	ปั๊มลมแบบสายพาน ๔ HP ขนาด ๓๖ ลิตร	๕๐,๐๐๐	๕๐,๐๐๐	๕๐,๐๐๐	๕๐,๐๐๐	๕๐,๐๐๐	กองช่าง
๔๑	แผนงานอุตสาหกรรม และการโยธา	ครุภัณฑ์	ครุภัณฑ์ก่อสร้าง	ตู้เชื่อม ขนาด ๒ หัวเชื่อม	๕๐,๐๐๐	๕๐,๐๐๐	๕๐,๐๐๐	๕๐,๐๐๐	๕๐,๐๐๐	กองช่าง
๔๒	แผนงานอุตสาหกรรม และการโยธา	ครุภัณฑ์	ครุภัณฑ์ก่อสร้าง	เครื่องตัดเหล็ก (ไฟเบอร์)	๕๐,๐๐๐	๕๐,๐๐๐	๕๐,๐๐๐	๕๐,๐๐๐	๕๐,๐๐๐	กองช่าง
๔๓	แผนงานอุตสาหกรรม และการโยธา	ครุภัณฑ์	ครุภัณฑ์ก่อสร้าง	ชุดตัดเหล็ก (แก๊ส) พร้อมอุปกรณ์	๕๐,๐๐๐	๕๐,๐๐๐	๕๐,๐๐๐	๕๐,๐๐๐	๕๐,๐๐๐	กองช่าง
๔๔	แผนงานอุตสาหกรรม และการโยธา	ครุภัณฑ์	ครุภัณฑ์ก่อสร้าง	เลื่อยวงเดือน	๕๐,๐๐๐	๕๐,๐๐๐	๕๐,๐๐๐	๕๐,๐๐๐	๕๐,๐๐๐	กองช่าง
๔๕	แผนงานอุตสาหกรรม และการโยธา	ครุภัณฑ์	ครุภัณฑ์ก่อสร้าง	สะพานเจาะเหล็ก (แท่น)	๕๐,๐๐๐	๕๐,๐๐๐	๕๐,๐๐๐	๕๐,๐๐๐	๕๐,๐๐๐	กองช่าง
๔๖	แผนงานอุตสาหกรรม และการโยธา	ครุภัณฑ์	ครุภัณฑ์ก่อสร้าง	เครื่องเจีย (ลูกหนู)	๕๐,๐๐๐	๕๐,๐๐๐	๕๐,๐๐๐	๕๐,๐๐๐	๕๐,๐๐๐	กองช่าง

## บัญชีครุภัณฑ์

แผนพัฒนาท้องถิ่น (พ.ศ. ๒๕๖๖ – พ.ศ.๒๕๗๐)

องค์การบริหารส่วนตำบลคอนสวรรค์ อำเภอคอนสวรรค์ จังหวัดชัยภูมิ

ที่	แผนงาน	หมวด	ประเภท	เป้าหมาย (ผลผลิตของครุภัณฑ์)	งบประมาณ					หน่วยงานที่ รับผิดชอบ หลัก
					๒๕๖๖ (บาท)	๒๕๖๗ (บาท)	๒๕๖๘ (บาท)	๒๕๖๙ (บาท)	๒๕๗๐ (บาท)	
๔๗	แผนงานอุตสาหกรรม และการโยธา	ครุภัณฑ์	ครุภัณฑ์ก่อสร้าง	สะพานโรตารี	๕๐,๐๐๐	๕๐,๐๐๐	๕๐,๐๐๐	๕๐,๐๐๐	๕๐,๐๐๐	กองช่าง
๔๘	แผนงานอุตสาหกรรม และการโยธา	ครุภัณฑ์	ครุภัณฑ์ก่อสร้าง	สะพานเจาะเหล็ก	๕๐,๐๐๐	๕๐,๐๐๐	๕๐,๐๐๐	๕๐,๐๐๐	๕๐,๐๐๐	กองช่าง
๔๙	แผนงานอุตสาหกรรม และการโยธา	ครุภัณฑ์	ครุภัณฑ์ก่อสร้าง	เลื่อยยนต์	๕๐,๐๐๐	๕๐,๐๐๐	๕๐,๐๐๐	๕๐,๐๐๐	๕๐,๐๐๐	กองช่าง
๕๐	แผนงานอุตสาหกรรม และการโยธา	ครุภัณฑ์	ครุภัณฑ์ก่อสร้าง	ชะแลงข้ออ้อย	๕๐,๐๐๐	๕๐,๐๐๐	๕๐,๐๐๐	๕๐,๐๐๐	๕๐,๐๐๐	กองช่าง
๕๑	แผนงานอุตสาหกรรม และการโยธา	ครุภัณฑ์	ครุภัณฑ์ก่อสร้าง	ปั๊มล้างอัดฉีดรถยนต์	๕๐,๐๐๐	๕๐,๐๐๐	๕๐,๐๐๐	๕๐,๐๐๐	๕๐,๐๐๐	กองช่าง
๕๒	แผนงานอุตสาหกรรม และการโยธา	ครุภัณฑ์	ครุภัณฑ์ก่อสร้าง	ลอกพร้อมขา ๓ ตัน	๕๐,๐๐๐	๕๐,๐๐๐	๕๐,๐๐๐	๕๐,๐๐๐	๕๐,๐๐๐	กองช่าง
๕๓	แผนงานอุตสาหกรรม และการโยธา	ครุภัณฑ์	ครุภัณฑ์ก่อสร้าง	เครื่องตัดหญ้า	๕๐,๐๐๐	๕๐,๐๐๐	๕๐,๐๐๐	๕๐,๐๐๐	๕๐,๐๐๐	กองช่าง

## บัญชีครุภัณฑ์

แผนพัฒนาท้องถิ่น (พ.ศ. ๒๕๖๖ – พ.ศ.๒๕๗๐)

องค์การบริหารส่วนตำบลคอนสวรรค์ อำเภอคอนสวรรค์ จังหวัดชัยภูมิ

ที่	แผนงาน	หมวด	ประเภท	เป้าหมาย (ผลผลิตของครุภัณฑ์)	งบประมาณ					หน่วยงานที่ รับผิดชอบ หลัก
					๒๕๖๖ (บาท)	๒๕๖๗ (บาท)	๒๕๖๘ (บาท)	๒๕๖๙ (บาท)	๒๕๗๐ (บาท)	
๕๔	แผนงานอุตสาหกรรม และการโยธา	ครุภัณฑ์	ครุภัณฑ์ก่อสร้าง	รถเข็นล้อคู่ (ดีม)	๕๐,๐๐๐	๕๐,๐๐๐	๕๐,๐๐๐	๕๐,๐๐๐	๕๐,๐๐๐	กองช่าง
๕๕	แผนงานอุตสาหกรรม และการโยธา	ครุภัณฑ์	ครุภัณฑ์ก่อสร้าง	ชุดบล็อกประแจ	๕๐,๐๐๐	๕๐,๐๐๐	๕๐,๐๐๐	๕๐,๐๐๐	๕๐,๐๐๐	กองช่าง
๕๖	แผนงานอุตสาหกรรม และการโยธา	ครุภัณฑ์	ครุภัณฑ์ก่อสร้าง	ชุดประแจปากตาย No. ๑๐ – No. ๓๒	๕๐,๐๐๐	๕๐,๐๐๐	๕๐,๐๐๐	๕๐,๐๐๐	๕๐,๐๐๐	กองช่าง
๕๗	แผนงานอุตสาหกรรม และการโยธา	ครุภัณฑ์	ครุภัณฑ์ก่อสร้าง	ค้อนปอนด์ ๖ ปอนด์	๕๐,๐๐๐	๕๐,๐๐๐	๕๐,๐๐๐	๕๐,๐๐๐	๕๐,๐๐๐	กองช่าง
๕๘	แผนงานอุตสาหกรรม และการโยธา	ครุภัณฑ์	ครุภัณฑ์ก่อสร้าง	ค้อนปอนด์ ๘ ปอนด์	๕๐,๐๐๐	๕๐,๐๐๐	๕๐,๐๐๐	๕๐,๐๐๐	๕๐,๐๐๐	กองช่าง
๕๙	แผนงานอุตสาหกรรม และการโยธา	ครุภัณฑ์	ครุภัณฑ์ก่อสร้าง	ประแจค้อม้า	๕๐,๐๐๐	๕๐,๐๐๐	๕๐,๐๐๐	๕๐,๐๐๐	๕๐,๐๐๐	กองช่าง
๖๐	แผนงานอุตสาหกรรม และการโยธา	ครุภัณฑ์	ครุภัณฑ์ก่อสร้าง	เลื่อยตัดเหล็ก	๕๐,๐๐๐	๕๐,๐๐๐	๕๐,๐๐๐	๕๐,๐๐๐	๕๐,๐๐๐	กองช่าง



## บัญชีครุภัณฑ์

แผนพัฒนาท้องถิ่น (พ.ศ. ๒๕๖๖ – พ.ศ.๒๕๗๐)

องค์การบริหารส่วนตำบลคอนสวรรค์ อำเภอคอนสวรรค์ จังหวัดชัยภูมิ

ที่	แผนงาน	หมวด	ประเภท	เป้าหมาย (ผลผลิตของครุภัณฑ์)	งบประมาณ					หน่วยงานที่ รับผิดชอบ หลัก
					๒๕๖๖ (บาท)	๒๕๖๗ (บาท)	๒๕๖๘ (บาท)	๒๕๖๙ (บาท)	๒๕๗๐ (บาท)	
๖๑	แผนงานอุตสาหกรรม และการโยธา	ครุภัณฑ์	ครุภัณฑ์ก่อสร้าง	สกัดปากแบน	๕๐,๐๐๐	๕๐,๐๐๐	๕๐,๐๐๐	๕๐,๐๐๐	๕๐,๐๐๐	กองช่าง
๖๒	แผนงานอุตสาหกรรม และการโยธา	ครุภัณฑ์	ครุภัณฑ์ก่อสร้าง	สกัดปากแหลม	๕๐,๐๐๐	๕๐,๐๐๐	๕๐,๐๐๐	๕๐,๐๐๐	๕๐,๐๐๐	กองช่าง
๖๓	แผนงานอุตสาหกรรม และการโยธา	ครุภัณฑ์	ครุภัณฑ์ก่อสร้าง	มีดอีโต้เหล็กแบน	๕๐,๐๐๐	๕๐,๐๐๐	๕๐,๐๐๐	๕๐,๐๐๐	๕๐,๐๐๐	กองช่าง
๖๔	แผนงานอุตสาหกรรม และการโยธา	ครุภัณฑ์	ครุภัณฑ์ก่อสร้าง	มีดตะขอ	๕๐,๐๐๐	๕๐,๐๐๐	๕๐,๐๐๐	๕๐,๐๐๐	๕๐,๐๐๐	กองช่าง
๖๕	แผนงานอุตสาหกรรม และการโยธา	ครุภัณฑ์	ครุภัณฑ์ก่อสร้าง	จอบ	๕๐,๐๐๐	๕๐,๐๐๐	๕๐,๐๐๐	๕๐,๐๐๐	๕๐,๐๐๐	กองช่าง
๖๖	แผนงานอุตสาหกรรม และการโยธา	ครุภัณฑ์	ครุภัณฑ์ก่อสร้าง	เสียม	๕๐,๐๐๐	๕๐,๐๐๐	๕๐,๐๐๐	๕๐,๐๐๐	๕๐,๐๐๐	กองช่าง
๖๗	แผนงานอุตสาหกรรม และการโยธา	ครุภัณฑ์	ครุภัณฑ์ก่อสร้าง	กระบะผสมปูน	๕๐,๐๐๐	๕๐,๐๐๐	๕๐,๐๐๐	๕๐,๐๐๐	๕๐,๐๐๐	กองช่าง

บัญชีครุภัณฑ์  
แผนพัฒนาท้องถิ่น (พ.ศ. ๒๕๖๖ – พ.ศ.๒๕๗๐)  
องค์การบริหารส่วนตำบลคอนสวรรค์ อำเภอคอนสวรรค์ จังหวัดชัยภูมิ

ที่	แผนงาน	หมวด	ประเภท	เป้าหมาย (ผลผลิตของครุภัณฑ์)	งบประมาณ					หน่วยงานที่ รับผิดชอบ หลัก
					๒๕๖๖ (บาท)	๒๕๖๗ (บาท)	๒๕๖๘ (บาท)	๒๕๖๙ (บาท)	๒๕๗๐ (บาท)	
๖๘	แผนงานอุตสาหกรรม และการโยธา	ครุภัณฑ์	ครุภัณฑ์ก่อสร้าง	เกียง	๕๐,๐๐๐	๕๐,๐๐๐	๕๐,๐๐๐	๕๐,๐๐๐	๕๐,๐๐๐	กองช่าง
๖๙	แผนงานอุตสาหกรรม และการโยธา	ครุภัณฑ์	ครุภัณฑ์ก่อสร้าง	ถังผสมปูน	๕๐,๐๐๐	๕๐,๐๐๐	๕๐,๐๐๐	๕๐,๐๐๐	๕๐,๐๐๐	กองช่าง
๗๐	แผนงานอุตสาหกรรม และการโยธา	ครุภัณฑ์	ครุภัณฑ์ก่อสร้าง	บุงกี	๕๐,๐๐๐	๕๐,๐๐๐	๕๐,๐๐๐	๕๐,๐๐๐	๕๐,๐๐๐	กองช่าง
๗๑	แผนงานอุตสาหกรรม และการโยธา	ครุภัณฑ์	ครุภัณฑ์ก่อสร้าง	บล็อกประแจกากบาท	๕๐,๐๐๐	๕๐,๐๐๐	๕๐,๐๐๐	๕๐,๐๐๐	๕๐,๐๐๐	กองช่าง

## บทที่ ๕

# ยุทธศาสตร์การพัฒนาและ แนวทางการพัฒนาองค์การ บริหารส่วนตำบลคอนสวรรค์

## บทที่ ๕

## ยุทธศาสตร์การพัฒนาและแนวทางการพัฒนาองค์การบริหารส่วนตำบลคอนสวรรค์

กลยุทธ์/แนวทางการพัฒนา	เป้าหมาย
ยุทธศาสตร์ที่ ๑ ด้านโครงสร้างพื้นฐาน	การพัฒนาด้านโครงสร้างพื้นฐาน โดยมุ่งสร้างและบูรณะถนน แหล่งน้ำ และสาธารณูปโภค สาธารณูปการ เพื่อความเป็นอยู่ของประชาชน
ยุทธศาสตร์ที่ ๒ การพัฒนาด้านคุณภาพชีวิตและสังคม	๑. ส่งเสริมการเกษตร และสร้างอาชีพเพื่อเพิ่มรายได้ให้กับประชาชน ตามแนวปรัชญาเศรษฐกิจพอเพียง ๒. พัฒนาสังคมและส่งเสริมคุณภาพชีวิตให้กับผู้สูงอายุ ผู้พิการ ผู้ป่วยเอดส์ ผู้ยากไร้ และผู้ด้อยโอกาส ๓. พัฒนา ส่งเสริม สนับสนุนการบริการสาธารณสุขของหมู่บ้าน การป้องกันและระงับโรคติดต่อ ควบคุมป้องกันโรคระบาดในพื้นที่
ยุทธศาสตร์ที่ ๓ การพัฒนาด้านการศึกษา ศาสนา ประเพณีวัฒนธรรม	๑. พัฒนา ส่งเสริม สนับสนุน การศึกษาทั้งในระบบและนอกระบบ ๒. ส่งเสริมสนับสนุนงานศาสนา วัฒนธรรม และนันทนาการ
ยุทธศาสตร์ที่ ๔ การพัฒนาด้านการวางแผนพัฒนาท้องถิ่นและการท่องเที่ยว	พัฒนา วางแผนส่งเสริมมีส่วนร่วมของประชาชนในการพัฒนาท้องถิ่น ส่งเสริมการท่องเที่ยวในพื้นที่ตำบลคอนสวรรค์
ยุทธศาสตร์ที่ ๕ การพัฒนาด้านทรัพยากรธรรมชาติและสิ่งแวดล้อม	ส่งเสริมการอนุรักษ์ทรัพยากรธรรมชาติและสิ่งแวดล้อม เช่น การปลูกต้นไม้ อนุรักษ์พื้นที่พุ่มแหล่งน้ำ การบริหารกิจการขยะ
ยุทธศาสตร์ที่ ๖ การพัฒนาด้านการเมืองและการบริหารจัดการ	๑. ดำเนินการแก้ไขปัญหาเสพติด เพิ่มศักยภาพการปฏิบัติงานให้แก่ อปพร. เพิ่มประสิทธิภาพการป้องกันและบรรเทาสาธารณภัยและลดอุบัติเหตุบนท้องถนนให้ความรู้และปลูกจิตสำนึกให้ประชาชนมีความสามัคคีปรองดองสมานฉันท์ เพื่อความมั่นคงของชาติ ๒. พัฒนาขีดความสามารถในการให้บริการประชาชนและการปฏิบัติงาน และพัฒนาอุปกรณ์ เครื่องมือ เครื่องใช้และสถานที่ในการปฏิบัติงาน เพื่อมุ่งสร้างประสิทธิภาพการบริหารจัดการองค์การให้พร้อมบริการประชาชน

## บทที่ ๖

# การติดตามและประเมินผล

## บทที่ ๖

### การติดตามและประเมินผล

#### ๑. การติดตามและประเมินผลยุทธศาสตร์

กระบวนการของแผนพัฒนาท้องถิ่น (พ.ศ. ๒๕๖๖-๒๕๗๐) มีองค์ประกอบ ๓ ส่วน คือ การวางแผน (Planning) การนำแผนไปปฏิบัติ (Implementation) และการติดตามประเมินผล (Monitor and Evaluation) ฉะนั้นการติดตามและประเมินผลยุทธศาสตร์ สามารถดำเนินการได้ดังนี้

๑) ติดตามและประเมินผลกระบวนการ (Process) จัดทำแผนพัฒนาพัฒนาท้องถิ่น โดยตรวจสอบกระบวนการดำเนินการว่าเป็นไปตามวิธีการและขั้นตอนที่กำหนดไว้ตามระเบียบกระทรวงมหาดไทยว่าด้วยการจัดทำแผนพัฒนาขององค์กรปกครองส่วนท้องถิ่น พ.ศ. ๒๕๔๘ และเพิ่มเติมถึงฉบับที่ ๓ พ.ศ. ๒๕๖๑ และหนังสือกระทรวงมหาดไทย ด่วนที่สุด ที่ มท ๐๘๐๘.๓/ว ๒๙๓๑ ลงวันที่ ๑๕ พฤษภาคม ๒๕๖๒ เป็นกรอบในการปฏิบัติงานติดตามและประเมินผล

๒) ติดตามประเมินผลความพึงพอใจของประชาชน ต่อการดำเนินงานตามนโยบายขององค์การบริหารส่วนตำบล เป็นการประเมินผลการดำเนินงานในแต่ละยุทธศาสตร์การพัฒนา โดยออกแบบสำรวจความพึงพอใจของประชาชน

#### ๒. การติดตามและประเมินผลโครงการ

เป็นการประเมินผลที่ใช้ให้ทราบถึงความก้าวหน้าในการดำเนินงานว่าแผนงานหรือโครงการที่ได้ดำเนินการไปแล้วนั้นให้ผลเป็นอย่างไร นำไปสู่ความสำเร็จตามแผนงานที่กำหนดไว้หรือไม่ มีผลสำเร็จมากน้อยเพียงใดเมื่อเปรียบเทียบกับเป้าหมาย หากมีความล่าช้ามีสาเหตุมาจากอะไร สมควรที่จะได้รับการแก้ไขด้วยวิธีการใด เพื่อให้โครงการดังกล่าวเป็นไปตามวัตถุประสงค์และเป้าหมายที่กำหนดไว้

๑) การติดตามและประเมินผลการดำเนินงาน โดยมีตัวชี้วัดเชิงปริมาณ คุณภาพ ความพึงพอใจ และขั้นตอนการดำเนินงานซึ่งผู้รับผิดชอบโครงการจะเป็นผู้กำกับตัวชี้วัด

๒) การเบิกจ่ายงบประมาณตามแผนการดำเนินงานประจำปีและเพิ่มเติม

ทั้งนี้องค์การบริหารส่วนตำบลคอนสวรรค์ จะนำข้อมูลที่ได้จากการติดตามและประเมินผลโครงการ มาใช้ในการปรับปรุงกระบวนการดำเนินงานให้สอดคล้องกับยุทธศาสตร์ และเป้าหมายที่ได้กำหนดไว้ในแผนพัฒนาท้องถิ่น ให้สามารถตอบสนองและแก้ไขปัญหาความต้องการของประชาชนเป็นสิ่งสำคัญ

#### ระเบียบวิธีในการติดตามและประเมินผล

๑. ดำเนินการติดตามและประเมินผลแผนพัฒนาท้องถิ่น ๒ ประเภท คือ

๑.๑ แผนพัฒนาท้องถิ่น (พ.ศ. ๒๕๖๖ - ๒๕๗๐)

๑.๒ แผนการดำเนินงานประจำปีงบประมาณ

๒. ประเมินผลความพึงพอใจของประชาชนต่อการดำเนินงานตามยุทธศาสตร์การพัฒนา

๓. ศึกษาความพึงพอใจของประชาชนต่อการดำเนินงานตามแผนพัฒนาท้องถิ่นใน

ภาพรวม

### ๓. สรุปผลการพัฒนาท้องถิ่นในภาพรวม

#### ๓.๑ การวัดผลในเชิงปริมาณและเชิงคุณภาพ

##### (๑) การวัดผลในเชิงปริมาณ

องค์การบริหารส่วนตำบลได้ดำเนินการจัดทำแผนพัฒนาขึ้นมาเพื่อใช้เป็นเครื่องมือในการพัฒนาองค์การบริหารส่วนตำบลให้บรรลุเป้าหมายที่วางไว้ เกิดประสิทธิภาพประสิทธิผลสูงสุดในการแก้ไขปัญหาให้กับประชาชน ในการจัดทำแผนพัฒนานั้นจะต้องมีการติดตามและประเมินแผนพัฒนา ตามระเบียบกระทรวงมหาดไทย ว่าด้วยการจัดทำแผนขององค์กรปกครองส่วนท้องถิ่น พ.ศ. ๒๕๔๘ หมวด ๖ ข้อ ๒๙ และระเบียบกระทรวงมหาดไทย ว่าด้วยการจัดทำแผนขององค์กรปกครองส่วนท้องถิ่น (ฉบับที่ ๒) พ.ศ. ๒๕๕๙ และ (ฉบับที่ ๓) พ.ศ. ๒๕๖๑ ข้อ ๑๓ โดยคณะกรรมการติดตามและประเมินแผนพัฒนาเป็นผู้ดำเนินการติดตามและประเมินผลแผนพัฒนา ซึ่งคณะกรรมการจะต้องดำเนินการกำหนดแนวทาง วิธีการในการติดตามและประเมินผลแผนพัฒนาดำเนินการติดตามและประเมินผลแผนพัฒนารายงานผลและเสนอความเห็นซึ่งได้จากการติดตามและประเมินผลแผนพัฒนาต่อผู้บริหารท้องถิ่น เพื่อให้ผู้บริหารท้องถิ่นเสนอต่อสภาท้องถิ่นและคณะกรรมการพัฒนาท้องถิ่น พร้อมทั้งประกาศผลการติดตามและประเมินผลแผนพัฒนาให้ประชาชนในท้องถิ่นทราบในที่เปิดเผยภายในสิบห้าวันนับแต่วันรายงานผลและเสนอความเห็นดังกล่าวและต้องปิดประกาศไว้เป็นระยะเวลาไม่น้อยกว่าสามสิบวันโดยอย่างน้อยปีละสองครั้งภายในเดือนเมษายนและภายในเดือนตุลาคมของทุกปี

##### โดยเครื่องมือที่ใช้ในการติดตามและประเมินผลในเชิงปริมาณ มีดังนี้

- แบบที่ ๑ การกำกับกับการจัดทำแผนยุทธศาสตร์ขององค์กรปกครองส่วนท้องถิ่น
- แบบที่ ๒ แบบติดตามผลการดำเนินงานขององค์กรปกครองส่วนท้องถิ่น
- แบบที่ ๓/๑ แบบประเมินผลการดำเนินงานตามแผนยุทธศาสตร์แบบประเมินคุณภาพของแผนพัฒนา

(แจ้งตามหนังสือกระทรวงมหาดไทย ที่ มท ๐๘๑๐.๒/ว ๐๗๐๓ ลงวันที่ ๒ กุมภาพันธ์ ๒๕๕๘ เรื่อง แนวทางและหลักเกณฑ์การจัดทำและประสานแผนสามปีขององค์กรปกครองส่วนท้องถิ่น ข้อ ๗ การวัดคุณภาพของแผนพัฒนาท้องถิ่น ตามนัยหนังสือกระทรวงมหาดไทย ด่วนที่สุด ที่ มท ๐๘๑๐.๒/ว ๔๘๓๐ ลงวันที่ ๒๒ พฤศจิกายน ๒๕๕๖ ให้แล้วเสร็จภายใน ๑๕ วัน นับแต่วันประกาศใช้แผนพัฒนาท้องถิ่น)

##### การติดตามและประเมินผลด้วยระบบ e-plan ([www.dla.go.th](http://www.dla.go.th))

##### (๒) การวัดผลในเชิงคุณภาพ

การวัดผลเชิงคุณภาพ องค์การบริหารส่วนตำบลใช้การสำรวจความพึงพอใจในการวัดผลเชิงคุณภาพโดยภาพรวม โดยได้มีการประเมินความพึงพอใจ ซึ่งการประเมินความพึงพอใจทำให้ทราบถึงผลเชิงคุณภาพในการดำเนินงานขององค์การบริหารส่วนตำบลในภาพรวม

##### โดยเครื่องมือที่ใช้ในการประเมินความพึงพอใจ มีดังนี้

- แบบที่ ๓/๒ แบบประเมินความพึงพอใจต่อผลการดำเนินงานขององค์การบริหารส่วนตำบล

## แบบที่ ๓/๓ แบบประเมินความพึงพอใจของประชาชนที่มีต่อการให้บริการ

**๔. ข้อเสนอแนะในการจัดทำแผนพัฒนาท้องถิ่นในอนาคต****๔.๑ ผลกระทบนำไปสู่อนาคต**

๑. เกิดการพัฒนาที่ล่าช้า เพราะการดำเนินงานต่างๆ ขององค์กรปกครองส่วนท้องถิ่นต้องผ่านกระบวนการหลายขั้นตอน สลับซับซ้อน
๒. ประชาชนอาจเกิดความเบื่อหน่ายกับกระบวนการจัดทำแผนที่มีความยุ่งยากมากขึ้น
๓. ปัญหาอาจจะไม่ได้รับการแก้ไขอย่างตรงจุดเพราะข้อจำกัดของระเบียบกฎหมายที่ทำให้ยากและบางเรื่องอาจทำไม่ได้

**๔.๒ ข้อสังเกต ข้อเสนอแนะ ผลจากการพัฒนา**

หากพิจารณากระบวนการวางแผนพัฒนาท้องถิ่นพบว่า ในขั้นตอนการจัดทำแผนนั้น เป็นไปตามระเบียบกระทรวงมหาดไทยว่าด้วยการจัดทำแผนพัฒนาขององค์กรปกครองส่วนท้องถิ่น พ.ศ. ๒๕๔๘ และเพิ่มเติมถึง ฉบับที่ ๓ พ.ศ. ๒๕๖๑ รวมถึงหนังสือสั่งการของกระทรวงมหาดไทย โดยคำนึงถึงหลักประชาธิปไตยผ่านกระบวนการมีส่วนร่วมของประชาชนเป็นสำคัญ ในส่วนของ การนำแผนไปสู่การปฏิบัติรอบปีที่ผ่านมา พบว่าการดำเนินงานบางโครงการ/กิจกรรม ยังเกิดความล่าช้าไม่เป็นไปตามแผนการดำเนินงาน โดยเฉพาะโครงการก่อสร้างทั้งถนน ทางเท้า และท่อระบายน้ำ อันเนื่องมาจากปัจจัยทั้งภายในและภายนอก และสุดท้ายการติดตามและประเมินผลแผนพัฒนาท้องถิ่น ในทางปฏิบัติองค์การบริหารส่วนตำบลได้ติดตามประเมินผลการดำเนินโครงการ/กิจกรรมเป็นประจำทุกๆ เดือน เพื่อให้ทราบสถานการณ์ดำเนินโครงการ/กิจกรรมว่าอยู่ในขั้นตอนใด เป็นไปตามแผนการดำเนินงานหรือไม่ มีปัญหาหรืออุปสรรคอย่างไร พร้อมจัดทำรายงานเสนอให้ผู้บริหารได้รับทราบ ทั้งนี้ เพื่อเป็นการแก้ไขปัญหาความล่าช้าในขั้นตอนการนำแผนไปสู่การปฏิบัติ ให้สามารถอำนวยความสะดวกและตอบสนองต่อความต้องการแก่ประชาชนได้รวดเร็วยิ่งขึ้น